ॐ

प्रथम

# दिल्ली संस्कृतज्ञ निदर्शिका

(सहस्राधिक संस्कृतज्ञों तथा दिल्ली का समस्त संस्कृत विवरण)

## Sanskrit Encyclopaedia of Delhi
With
Introductory Information in respect of
over 1000 Sanskrit Scholars

आचार्य रामदयालु शास्त्री

संस्कृत सेवा संस्थान (पंजी.)

59/8 मध्य मार्ग, तुगलकाबाद विस्तार, नव दिल्ली-110019

Funding by IKS-MoE

विद्या भवन पुस्तकालय
ग्राम
दिनांक
संख्या
दिल्ली केन्द्र

Bhawan's Sri Sa... ...charya Sanskrit Mahavidyalaya * ...aratiya Vidya
1087

Funding by IKS-MoE

Sanskrit Mahavidyalaya · Bharatiya Vidya Bhavan's Sri Sankaracharya
1087

Funding by IKS-MoE

Bharatiya

प्रथम

# दिल्ली संस्कृतज्ञ निर्देशिका

(सहस्राधिक संस्कृतज्ञों तथा दिल्ली का समस्त संस्कृत विवरण)

Vidya

## Sanskrit Encyclopaedia of Delhi
## with
## Introductory Information in respect of over 1000 Sanskrit scholars

Bhavan's

Bharatiya Vidya Bhavan's Sri Sankaracharya Sanskrit Mahavidyalaya
1087

Sanskrit

आचार्य रामदयालु शास्त्री

Department

संस्कृत सेवा संस्थान (पंजी०)
59/8, मध्य मार्ग, तुगलकाबाद विस्तार, नव दिल्ली-110019

Funding by IKS-MoE

अनुसन्धान, लेखन, सम्पादन—आचार्य रामदयालु

प्रकाशकः—
**संस्कृत सेवा संस्थान (पंजी०)**
59/8 मध्यमार्ग, तुगलकाबाद विस्तार
नव दिल्ली-110019

...tiya Vidya Bhavan
1087

© सुरक्षित

संरक्षक—
**आचार्य रामदयालु संस्कृत न्यास**
59/8, मध्य मार्ग, तुगलकाबाद विस्तार,
नव दिल्ली-110019

प्रथम संस्करण (प्रथम भाग) 1000 प्रति

ग्रन्थालय संस्करण—250/-
पेपर बैक मूल्य—220/-रु०

कलि युगाब्द—5090
विक्रम सं० 2045, सन् 1989

मुद्रक—
ब्रह्मा प्रिंटिंग प्रेस, 1232 चौक शाह मुबारक, बाजार सीताराम
दिल्ली-6 दूरभाष-733662,

## भूमिका भाग

भू० भाग पृष्ठ
1. विषय सूची 3-5
2. विशेष सन्देश 6-7
3. प्राक्कथन 8
4. चित्र 9-10
5. सम्पादकीय 11-17
6. समीपता क्षेत्र 18-28

## मध्य भाग

पृष्ठ
1. दिल्ली के सहस्राधिक संस्कृतज्ञों का विवरण 1-518

## परिशिष्ट भाग

1. भारत सर्वकार में संस्कृतज्ञ 519
2. संस्कृत विभाग वाली सरकारी संस्थाएं 520
3. परम्परागत संस्कृत विद्यालय, महाविद्यालय 521-524
4. संस्कृत विभाग वाले विश्व विद्यालय 524-526
5. संस्कृत विभागों वाले कालिज 526-533
6. अन्य संस्कृत सेवी संस्थाएँ 533-536
7. पूर्ण कालिक संस्कृत शिक्षण केन्द्र 536
8. अल्प कालिक संस्कृत शिक्षण केन्द्र 537
9. संस्कृत की पत्र-पत्रिकाएँ 538
10. संस्कृत अनुसन्धान पुस्तकालय, वाचनालय 538-539
11. संस्कृतज्ञ व्यावसायिक प्रशिक्षण केन्द्र 539
12. संस्कृत की विशेष सक्रिय संस्थाएँ 540
. संस्कृत नाट्य कलाकार 540
संस्कृतज्ञ यात्री निवास 541
संस्कृत क्षेत्र के कुछ विशेष-महानुभाव 542
संस्कृत सम्बन्धी पुरातत्त्व संग्रह 542
ल्ली में संस्कृत नगर 543
18. प्रज्ञाचक्षु संस्कृतज्ञों का निवास 543
19. दिल्ली में संस्कृत गीत संगीत गायक 544
20. वेद मन्त्रों के सस्वर गायक 545
21. दिल्ली के संस्कृत कवि 546
22. आकाशवाणी, दूरदर्शन [illegible] 547
23. अक्षर श्लोकम्/अन्त्याक्षरी के प्रतिभागी 548

24. संस्कृत आशुलिपि के विकास कर्ता 548
25. आकाशवाणी, दूरदर्शन पर संस्कृत वार्ताकार 549
26. संस्कृत विद्वान् (संस्कृतेतर भाषा पत्रकार) 549
27. संस्कृत मनीषियों के नाम पर मार्ग 549
28. उच्च पदों पर संस्कृतानुरागी/संस्कृतज्ञ 550
29. अहिन्दीभाषी संस्कृतज्ञ 550
30. संस्कृत कार्यक्रमों के सफल संयोजक 552
31. संस्कृत का प्रथम आई. ए. एस. 552
32. पुरातन पाण्डुलिपि तथा अन्य संग्रह 552
33. संस्कृत गीत-संगीत गायक तथा नर्तक 553
34. संस्कृत ग्रन्थ (साहित्य) प्रकाशक 553
35. संस्कृत के कम्प्यूटरीकरण पर कार्यरत दल 554
36. संस्कृत शिक्षण सहायक साधन 555
37. दिल्ली महानगर परिषद्/नगर निगम में संस्कृतज्ञ 555
38. संस्कृत का उपयोग कहाँ और कैसे ? 556
39. दिल्ली संस्कृत अकादमी की स्थापना 556
40. दिल्ली संस्कृत अकादमी के वर्तमान सदस्य 557
41. दिल्ली: एक प्राचीन नगरी 557
42. संस्कृत सेवा संस्थान दिल्ली के प्रकाशन 558-561
43. आचार्य रामदयालु का संस्कृत वृत्त 562

PREFACE PORTION

1. Contents 3-5
2. Messages 6-7
3. Preface 8
4. Photo 9-10
5. Editorial 11-12
6. Regionwise Sanskrit scholars 18-28

ADDENDA PORTION

1. Introductory information in respect of over 1000 Sanskrit Scholars. 1-518

INDEX PORTION

1. Sanskrit scholars in Govt of India 519
2. Govt. Institutions Having Sanskrit Departments 520
3. Traditional Sanskrit Maha-vidyalayas 521-524
4. Universities having Sanskrit Departments 524-526
5. Colleges with Sanskrit Departments. 526-533

6. Other institutions in the service of Sanskrit 533-536
7. Full time sanskrit teaching centres 536
8. Part time sanskrit teaching centres 537
9. Sanskrit News papers and magazines 538
10. Sanskrit research libraries & reading rooms 538-539
11. Professional training centres for Sanskrit scholars. 539
12. Exclusive active institutions for Sanskrit 540
13. Sanskrit Dramatists in Delhi 540
14. Lodging houses for sanskrit scholars 541
15. Special personalities in the field of Sanskrit (inspirators, innovators, Co-ordinators, authors) 542
16. Archaeological collections related to sanskrit 542
17. Sanskrit towns in Delhi 543
18. Home for blind sanskrit scholars 543
19. Lyricists and singers of sanskrit 544
20. Riciters of Vaidic Mantras (Hymns) 545
21. Sanskrit Poets in Delhi 546
22. Sanskrit Programmers/Artists in A.I.R & T.V. 547
23. Participants in "Akshara shlokam" and in 'Antyakshari' 548
24. Developers of Sanskrit short-hand 548
25. Participants in sanskrit talks on A.I.R. & T.V. 549
26. Sanskrit scholars in journalism other than sanskrit 549
27. Paths named after famous sanskrit savants 549
28 Sanskrit lover scholars in high capacities 550
29. Non-Hindi Sanskrit scholars 550-551
30 Celebrated organisers of sanskrit Programmes 552
31. First Sanskrit I.A.S. 552
32. Collection of old scripts and other Materials 552
33. Singers, and dancers, with sanskrit "Songs" 553
34. Publishers of sanskrit literature 553
35. Team working on sanskrit computerization 554
36. Audio visual aids for sanskrit teaching 555
37. Sanskrit scholars in Metropolitan Council and in Municipal Corporation 555
38. Sanskrit in usage How, Where and Why ? 556
39. Establishment of "Delhi Sanskrit Academy" 556
40. Present Members of Delhi Sanskrit Academy 557
41. Delhi as an old city 557
42. Publications of Sanskrit Seva Sansthan. Delhi 558-561
43. Sanskrit works of Aacharya Ram Dayalu 562

**डा० कर्णसिंह**
भूतपूर्व—सदस्य लोकसभा
अध्यक्ष—धर्मार्थ ट्रस्ट, जम्मू कश्मीर
अध्यक्ष—रामायण विद्यापीठ, नई दिल्ली

मानसरोवर
3, न्याय मार्ग
चाणक्यपुरी
नई दिल्ली-110021

# संदेश

प्रिय आचार्य रामदयालु जी,

मुझे यह जानकर बड़ी प्रसन्नता हुई कि आप दिल्ली संस्कृतज्ञ निर्देशिका प्रकाशित करने जा रहे हैं जिसमें संस्कृत के विद्वानों, संस्थाओं आदि का परिचय एक ही स्थान पर उपलब्ध हो जाएगा। संस्कृत शिक्षा हमारे नैतिक और आध्यात्मिक मूल्यों को नयी पीढ़ी के जीवन में उतारने के लिये बहुत महत्वपूर्ण है, जो कि राष्ट्र के भविष्य निर्माण के लिये अत्यन्त आवश्यक है। अत: इस प्रकार की निर्देशिका शिक्षा-शास्त्रियों के लिये और समाज सेवकों तथा जनसाधारण के लिये भी बहुत ही उपयोगी सिद्ध होगी। इस प्रकाशन के लिये मेरी हार्दिक बधाई तथा शुभकामनायें स्वीकार करें।

हस्ताक्षर
(कर्ण सिंह)

Funding by IKS-MoE

**डा० बलराम जाखड़**
अध्यक्ष, लोक सभा

नई दिल्ली

तिथि : 5. 1. 1989

# संदेश

संस्कृत सेवा संस्थानेन दिल्ली नगरस्य संस्कृत विद्वज्जनानां परिचय-विवरणदायिका एवं संस्कृत भाषाया: प्रचार प्रसार कार्येषु संलग्नानाम् शिक्षण-संस्थानाम् संस्कृतस्य च पत्र-पत्रिकाणां प्रकाशन विषये विविध-विध विवरण ज्ञापिकाया: या: निदर्शिकाया: प्रकाशनार्थम् कृतो यो भागीरथ प्रयास: तत्तु प्रशंसनीय एव वर्तते ।

वस्तुत: देववाणी संस्कृतं भारत देशस्य सर्वासामेव भाषाणाम् साहित्यसंग्रहाणाम्, अस्माकम् राष्ट्रस्य सांस्कृतिक दायस्य तु आधारशिलावदेव विराजते । देशेऽस्मिन् अनेकेषु या एकता विद्यते, तस्मिन् विषयेऽपि संस्कृतस्य प्रधानतमा भूमिका अस्ति, यत: संस्कृत भाषायां प्रचारित प्रसारित वाङ्मयेन, विविध विद्याज्ञान-परिपूर्णशास्त्रग्रन्थैश्च, पुराकालिकै: संस्कृतसाधकै: महर्षिभिश्च काश्मीर-देशत: कुमारी अन्तरीप पर्यन्त विस्तृतोऽयम् देश: पूर्वदिशायाम् स्थित सुदूरवर्ती मणिपुरादिप्रान्तादारभ्य पश्चिम दिशि राजस्थान गुर्जर देश पर्यन्त विस्तीर्णोऽयम् भूभाग: एकस्मिन् सूत्रे एव ग्रथितो वर्तते । वर्तमानकालेऽपि नीति ज्ञान विज्ञानस्य शाश्वत मूल्यपोषिका देववाणी संरक्षणीया, पोषणीया, निखिलेऽस्मिन् देशे च राष्ट्रगरिमा पदाधिकारिणी वर्तते । अवश्योऽयम् करणीय: यत: साम्प्रतम् संस्कृत भाषा एव अनिवार्या प्रसंगीभूता चास्ति ।

ममेयम् हार्दिका शुभाकांक्षा विद्यते यत् संस्कृत संस्थानमेतत् संस्कृत भाषा साहित्य प्रचारकार्येषु सफलं भवेत् ।

हस्ताक्षर

(बलराम जाखड़)

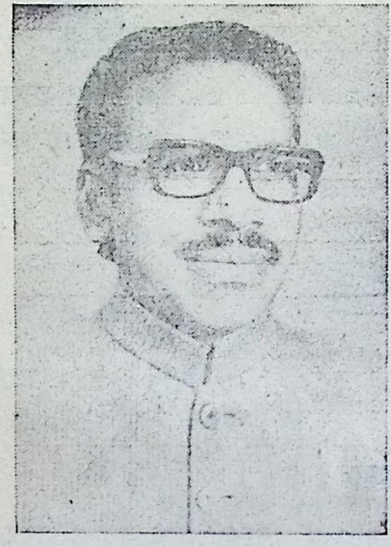

**कुलानन्द भारतीय**

कार्यकारी पार्षद् (शिक्षा)

दिल्ली प्रशासन, दिल्ली

Executive Councillor (Edu.)

Delhi Administration' Delhi.

दिल्ली, दिनांक : 7-2-89
Delhi, Dated

# प्राक्कथन

आचार्य रामदयालु शास्त्री जी संस्कृत के प्रकाण्ड विद्वान् हैं। इन्होंने एक प्रशंसनीय प्रयास किया है कि दिल्ली के संस्कृत विद्वानों से सम्बन्धित "दिल्ली संस्कृतज्ञ निर्दशिका" प्रकाशित की है। इसमें एक हजार से भी अधिक संस्कृत विद्वानों और लेखकों का चित्रण एवं वर्णन किया है। दिल्ली भारत की राजधानी है। यह साहित्य और संस्कृति की केन्द्र रही है, असंख्य विद्वानों की क्रीडास्थली रही है। उन उन विद्वानों की परम्परा में आने वाले वर्तमान विद्वानों का इसमें उल्लेख किया गया है। इससे उनका सम्मान बढ़ेगा और आने वाली पीढ़ी को प्रेरणा मिलेगी।

आचार्य रामदयालु जी ने इसमें केवल सहस्राधिक विद्वानों का ही उल्लेख नहीं किया, अपितु संस्कृत सम्बन्धी प्राय: समस्त संस्थाओं तथा संस्कृत की गतिविधियों का एवम् उनकी सफलताओं का भी समीचीन उल्लेख किया है।

आचार्य रामदयालु शास्त्री बधाई के पात्र हैं। मुझे विश्वास है कि इस पुस्तक से पाठकों को दिल्ली के संस्कृत विद्वानों के विषय में पर्याप्त जानकारी मिलेगी और संस्कृत भाषा के प्रति उनकी श्रद्धा और आस्था जागृत होगी।

हस्ताक्षर
(कुलानन्द भारतीय)

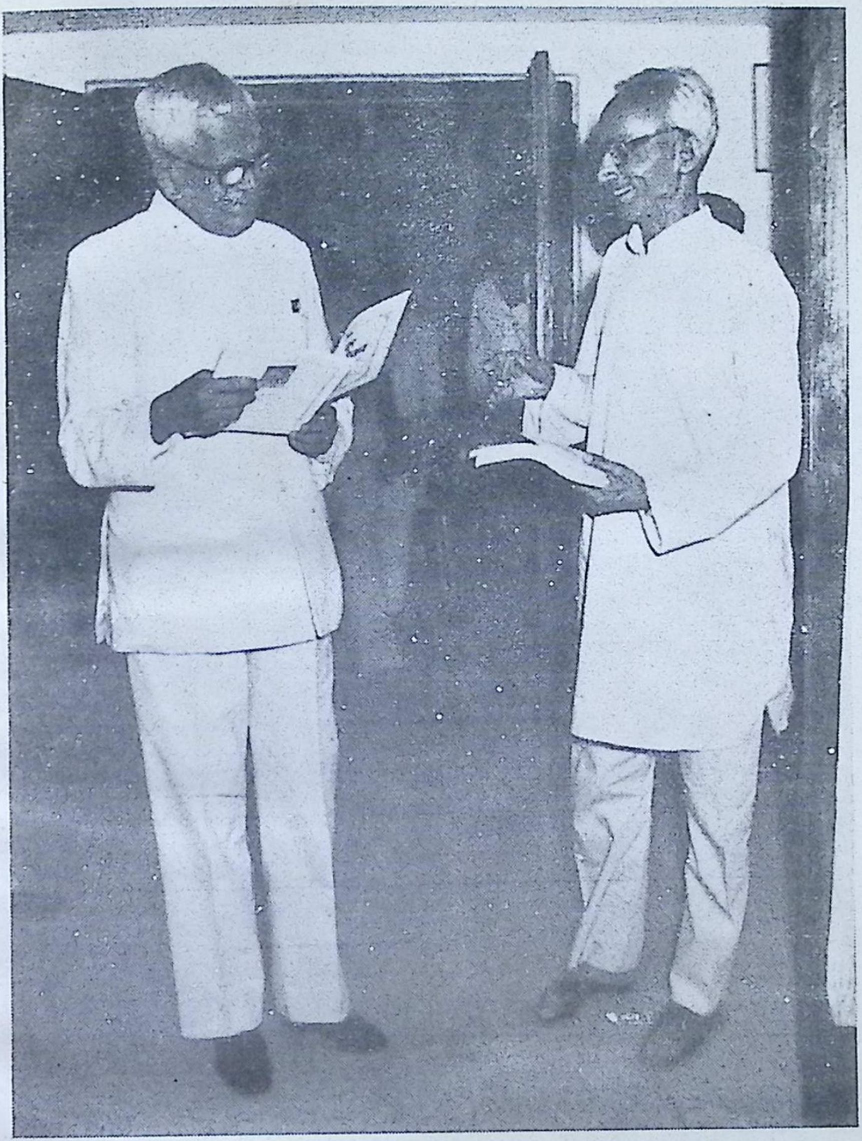

महामहिम, आर. वंकट रमन जी एक भेंट के समय
आचार्य रामदयालु की एक पुस्तक को देखते हुए।

Funding by IKS-MoE

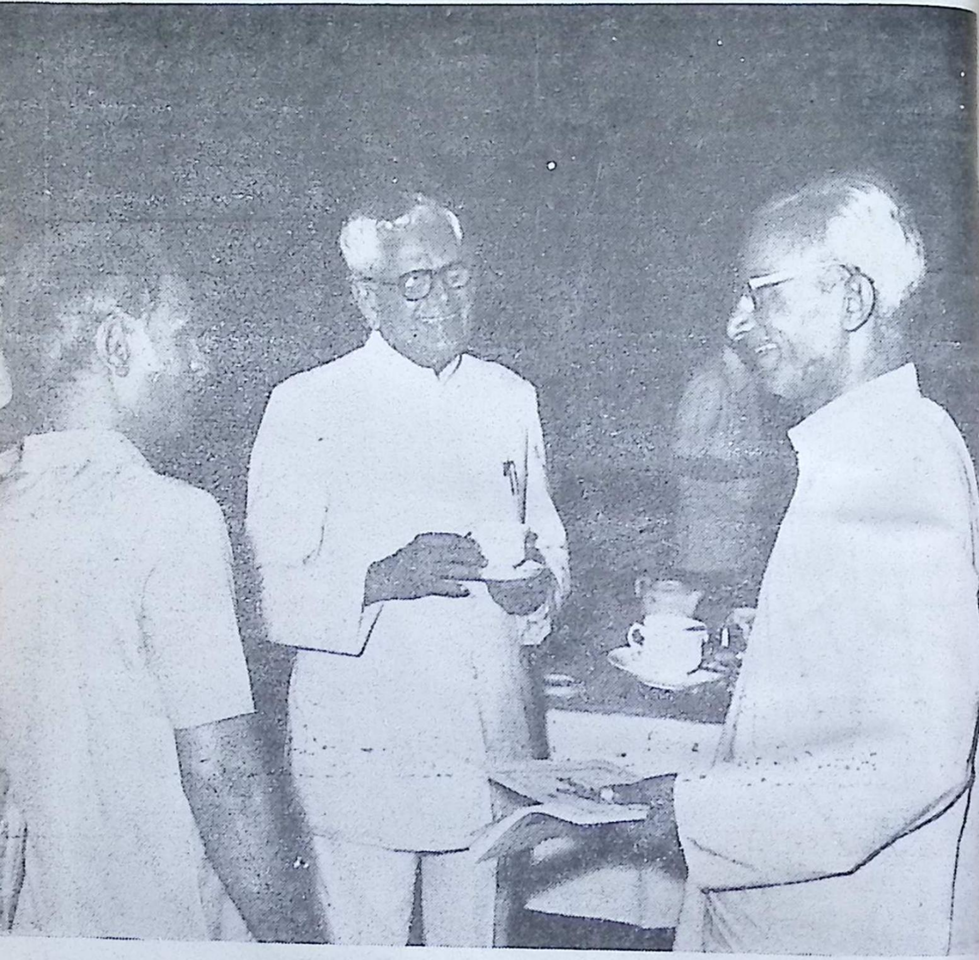

माननीय श्री आर. वैंकट रमन जी ने वार्तालाप के समय कहा कि "संस्कृत को और भी अधिक व्यवहारोपयोगी बनाने के लिए इसके द्विबचन का कोई समाधान किया जाय" (अर्थात् द्विबचन के बिना यदि काम चल जाय तो संस्कृत भाषा में बहुत लाघव और सारल्य हो सकता है।)

# सम्पादकीय

प्रागिन्द्र प्रस्थो ह्यनु भारतञ्च, तच्चाधुना दिल्ली हि राजधानी ।
तामिन्द्र देवैः मुनिभिः सुसेविताम्, आद्यां पुरीमद्य तनीय जाताम् ।।1।।

कि देववाण्याः क्व च देववाचः, भवतीह कार्यं ततिभाव भूताम् ।
मात्रं दृशा संस्कृत वर्णनस्य, यथामति हि तद्ु वर्णयामि ।।

मान्य संस्कृतं जगत् ! आपको यह "निर्दशिका" प्रस्तुत करते हुए मुझे परम हर्ष हो रहा है । अपने प्रारम्भिक पठन काल से ही मेरा सम्बन्ध संस्कृत भाषा से है तथा भारत की स्वतन्त्रता से कुछ पहले तो मैं दिल्ली में ही आकर संस्कृत का अध्ययन कर रहा था । तत्पश्चात् यही संस्कृत का अध्यापक होकर अब तक संलग्न हूं । इससे आगे भी अब जीवन पर्यन्त संस्कृत मां की सेवा करने का दृढ़ विचार है ।

इन अनेक वर्षों के अन्तराल में मैंने दिल्ली में संस्कृत की स्थिति को कई दृष्टिकोणों से देखा-भाला, सर्वेक्षण किया । इस सर्वेक्षण का सारांश विभिन्न प्रसिद्ध पत्र-पत्रिकाओं में भी प्रकाशित हुआ था ।

यहां एक बात स्पष्ट कर दूंकि यह संस्कृत कार्यं मेरी जीविका अथवा व्यवसाय का साधन सर्वथा नहीं है । यह कार्य तो मेरा केवल मनोरंजन [होबी] मात्र है । आजीविका के लिये अध्यापन कार्य दूसरा है, अस्तु ।

## निर्दशिका लिखने की प्रेरणा

इसकी प्रेरणा मुझे ऐसे मिली कि—अनेक वर्षों सेदिल्ली में संस्कृत सम्बन्धी कार्यं करते हुए, अन्य संस्थाओं के कार्यक्रमों को देखते हुए, सहस्रों संस्कृतज्ञ साथियों से मिलते जुलते तथा उनके साथ कार्य करते हुए यह अनुभव में आया कि इस दिल्ली नगर और प्रदेश में मेरे अनुमान से दश सहस्र से अधिक संस्कृतज्ञ निवास करते हैं और अपने-अपने विभिन्न कार्यों में संलग्न हैं । परन्तु वें सब कहाँ-कहां रहते हैं तथा क्या-क्या कार्य करते हैं, इसकी ज्ञातव्यता परस्पर एक दूसरे को प्रायः नहीं है । विभिन्न संस्थाओं द्वारा संस्कृत के कार्यक्रम होते रहते हैं, परन्तु उनमें उपस्थिति बहुत सीमित होती है, कारण कि अधिकाँश संस्कृतज्ञों को इन कार्यक्रमों के होने का पता ही नहीं चलता । इसके विपरीत कार्यक्रम करने वालों को भी संस्कृतज्ञों के सम्बन्ध में बहुत सीमित जानकारी होती है । ऐसी अवस्था में दोनों ही विवश हैं, कार्यक्रम करने वाले भी और कार्यंक्रम देखने वाले भी । बिना सूचना के देखने वाले कहां जाएँ ? तथा बिना पते के कार्यक्रम करने वाले कहां सूचना दें ? दिल्ली के बहुत से संस्कृतज्ञों का यह प्रतिवेदन प्रायः रहता है कि हमें संस्कृत कार्यंमक्रों के

Funding by IKS-MoE

होने का पता ही नहीं चलता। अतः विचार आया कि क्यों न दिल्ली के संस्कृतज्ञों की एक संक्षिप्त वर्णन पुस्तिका बनाई जाय, जो कि समान रूप से दोनों के लिये उपयोगी सिद्ध हो, और जिसे अब तक किसी व्यक्ति या संस्था ने तैयार करने की पहल नहीं की है। हो सकता है इसे तैयार करने का आर्थिक लाभ उन्हें दिखाई न दिया हो, क्योंकि "प्रयोजन मनुद्दिश्य मन्दोऽपि न प्रवर्तते"। तथा प्रयोजनों में भी आर्थिक लाभ सबसे मुख्य है। परन्तु मैंने तो इसका "सबके लिये उपयोगिता" लाभ ही ध्यान रखा है अन्य कुछ नहीं।

## तैयार करने में कठिनाइयां

दिल्ली में सर्वत्र फैलकर रहने और काम करने वाले संस्कृतज्ञों का विवरण कैसे एकत्र किया जाय, यह भी एक भारी समस्या थी। क्योंकि मुझ जैसे सामान्य व्यक्ति के पास तो अब तक भी कोई साधन नहीं है। न कोई अच्छा कार्यालय है, न दूरभाष, न वाहन, न कोई प्रचार साधन और न धन। केवल मेरे पास 100 रु० वाला यात्रा पत्र था और है। उसी के सहारे ही मैंने दिल्ली की सभी यात्राएं की हैं और इसमें लिखित अधिकांश विवरणों को स्वयं देखा परखा है। शीघ्र आवागमन तथा सम्पर्क का साधन न होते हुए भी दिल्ली के स्कूलों, समस्त संस्कृत विद्यालयों, संस्कृत विभागों वाले कालिजों, विश्व विद्यालयों एवं संस्कृत सम्बन्धी अन्य सभी संस्थाओं और व्यक्तियों को घूम-घूम कर देखा है। विवरण फार्म भराए हैं। साथ 2 ही सबसे पूछता गया कि अन्य संस्कृतज्ञों का पता दीजिये, वे किसी न किसी का तो नाम लेते ही थे। इस प्रकार दिल्ली के एक कौने से दूसरे कौने तक यह काम चलता रहा।

आरम्भ में एक हजार का विवरण तैयार करने के लिये एक हजार ही प्रपत्र छपवाए थे परन्तु बहुत से लोग उन्हें अपने पास रखते गए और हमें यह कहते गए कि हम इन्हें भरकर किसी के हाथ या डाक से भिजवा देंगे। परन्तु इस प्रकार फार्म भेजने वाले महानुभाव तो अत्यल्प हैं। सच मानिये ऐसे डाक से आने वाले फार्म 30,35 से अधिक नहीं हैं। इस कारण हमें 3000 हजार से अधिक फार्म छपाने पड़े और कुछ एलैक्ट्रोस्टेट भी कराने पड़े। परन्तु इसके अतिरिक्त कई फार्म भरने वाले एवं उनके साथी अनेक प्रश्नों की बौछार भी करते थे। पर जैसे-तैसे हमने उनका भी समाधान किया। कई पुरुष और विशेषकर महिलाएं फार्म भरने में संकोच भी करते थे कि कहीं इस विवरण का दुरुपयोग न हो जाय। कई तो बार-बार कहने पर भी भरते ही नहीं थे। बहुत से दिन तो ऐसे भी आए कि सारा दिन घूमने पर एक भी फार्म नहीं भरा सके। प्रातः काल घर से निकलता

और बहुत रात घर पहुंचता । कई रात बाहर ही काटनी पड़ी । शारीरिक, मानसिक दु:ख भी साथ-साथ चलते थे। इसके कारण घर, बच्चे, और मित्र-सम्बन्धी सभी उपेक्षित रहे । कभी सारा दिन भोजन करने को ही नहीं मिला। करते भी कैसे ? घर तो गए नहीं । बाहर पैसे बहुत लगते हैं । कभी प्रात: का सायम् और सायम् का प्रात: खाना पड़ा । बीच में कई बार रुग्ण हो गया । अत: काम भी रुक जाता था ।

प्राय: भोजन, विश्राम तथा आगे का विचार तो मैं बसों में ही चलते-चलते करता था । बसों में धक्के मुक्कों और रगड़ खाते-खाते कितने ही जोड़ी वस्त्र तथा जूते जाते रहे । कई बार तो बसों में जेब भी कट गई, पर हमने अपना साहस नहीं छोड़ा और अपना काम करते गए । इस बात का भी पूरा ध्यान रखना पड़ा कि हमारी आजीविका का मुख्य साधन (स्कूल में अध्यापन) बिगड़े नहीं, क्योंकि जब तक आजीविका सुव्यवस्थित न हो तो तब तक कोई काम नहीं किया जा सकता । वल्कि इस संस्कृत कार्य की आर्थिक आवश्यकता भी मैं अपनी आजीविका से ही पूरा करता रहा हूं ।

काम के पीछे पागल—किसी भी ओर से बिना कोई सहायता पाए, मैं इस काम को पूरा करने के लिये पागल बन गया । इसके समक्ष मुझे कुछ नहीं सूझता था । मैं इसे प्रारम्भ न करता तो कोई बात नहीं थी । परन्तु काम को आरम्भ करके बीच में छोड़ना मुझे अपनी हार जैसा लगता था और हार को मैं सहज ही स्वीकार नहीं करता हूं । वह काम मेरे लिये चुनौती बन गया था । अत: मैंने भी भगवान की कृपा का सहारा लेकर इसे पूरा करने की शपथ ले ली । तब मैं सभी विघ्न बाधाओं को हटाता हुआ काम करता गया । इसके लिये कुछ साथी भी बनाने का प्रयत्न किया परन्तु वे चल नहीं पाए । इस कारण मुझे अकेले को यह काम करने में अधिक समय लग गया । इस विलम्ब से कहीं-कही किसी विवरण में परिवर्तन होना भी सम्भव है ।

पहले केवल 1000 संस्कृतज्ञों का विवरण देना ही अभिप्रेत था । परन्तु पश्चात् मन में आया कि क्यों न इसके साथ ही दिल्ली का संस्कृत सम्बन्धी अन्य विवरण भी दे दिया जाय । अत: अब इसमें दिल्ली का सभी विवरण प्रकाशित किया जा रहा है ।

## इस कार्य पर होने वाला व्यय

जैसा कि ऊपर कहा जा चुका है, इस कार्य में अब तक (छपकर आने तक) कहीं किसी से एक पैसा भी आर्थिक सहायता नहीं है । फार्म छपाई, मार्गव्यय,

स्टेशनी, पत्रव्यबहार, विज्ञापन, आदि पर मेरे स्वयं के कितने ही हजार रु० लग गए हैं। और अब पीछे इसकी छपाई पर भी लगभग 25 हजार रु० व्यय हुए हैं। यह काम करते समय रुपए पैसे की बात मैं स्वयं भी किसी से नहीं करता था, क्योंकि रुपये का नाम सुनते ही प्रायः यही समझ लिया जाता है कि "यह काम और कुछ नहीं केवल रुपये कमाने का धन्धा है" यह समझने के कारण मेरे काम में रुकावट आने का सन्देह था, अतः सबसे पहले मैं ही मना कर देता था कि आपको इस में एक पैसा भी नहीं देना है, केवल अपना-अपना विवरण दीजिये। वैसे भी मैं धनसंग्रह पर ध्यान देने लगता तो सम्भव है यह काम भी न हो पाता और हो सकता है कि वह संग्रहीत धन भी मेरी दैनिक आवश्यकताओं में चुक जाता। तब मेरे समक्ष बहुत गम्भीर स्थिति होती। सभी कुछ अपने बलबूते पर करने से जहां एक ओर मुझे आत्मबल प्राप्त हुआ, वहां दूसरी ओर इससे होने वाले हानि लाभों के लिये भी मैं स्वयं ही उत्तरदायी हूं। अब न मुझ धन गंवाने का दुःख है और न धन कमाने का लालच। "यह उपयोगी कार्य है, इसे होना चाहिये" बस इसके अतिरिक्त मैंने अधिक नहीं सोचा। हां इस कार्य में आर्थिक आवश्कता तो आरम्भ से ही थी। परन्तु व्यक्ति की दृढ़ संलग्नता और भगवान् की कृपा से क्या नहीं हो सकता? अतः इस कार्य को भी मैं भगवान् का प्रसाद ही मानता हूं।

## दिल्ली का प्रथम संस्कृत विवरण

यह विवरण आपके समक्ष प्रस्तुत है। इस प्रकार का विवरण दिल्ली में पहले किसी के द्वारा संकलित नहीं है, अतः इसे इस प्रकार का प्रथम विवरण कहा जा सकता है और यह भी सम्भव है कि अपने राष्ट्र में भी यह ऐसा प्रथम ही प्रयास हो। जिस सद् विचार से यह कार्य सम्पन्न किया गया है, उसी विचार से नम्रता पूर्वक संस्कृत सेवा में संलग्न महाशयों, संस्कृतज्ञों, संस्कृतानुरागियों, विद्वदवरेण्यों, अनुसन्धाताओं एवम् इसी प्रकार संस्कृत सम्बन्धी सभी विभागों और संस्थाओं का यह कर्तव्य है कि वे इससे भरपूर लाभ प्राप्त करें और करायें। विभिन्न स्थानीय संस्कृतज्ञों से सम्पर्क करके उन्हें भी संस्कृत कार्यों में सम्मिलित करें। उनसे ऐसे कार्यों में सहयोग लें। संस्कृत और संस्कृति के लिये बहुत कुछ करने का हम सबका पुनीत कर्तव्य है, यह सभी को सोचकर, इसके हितार्थ कटिबद्ध होना होगा।

## उपयोगी, मार्ग दर्शक, प्रेरणास्पद

यह प्रयत्न स्वयं मेरे लिये और सभी के लिये प्रेरणास्पद है। मैंने इस काम से बहुत कुछ सीखा है आगे इसे और बढ़ाकर सीखना है। अन्य प्रान्त वाले संस्कृतज्ञ

भाई भी इसी प्रकार का और वल्कि इससे भी अच्छा विवरण अपने-अपने प्रान्त का संग्रहीत करें। यदि सभी प्रान्तों के विवरण इसी प्रकार तैयार हो जायें तो अखिल भारतीय और विश्व स्तर पर सभी को एक दूसरे से सम्पर्क साधने में महती सुविधा होगी और इस प्रकार संस्कृत के लिये कुछ करने की प्रेरणा सभी में जागृत हो सकेगी।

संस्कृत सम्बन्धी कार्य और कार्यक्रम करने वाली संस्थाओं के लिये तो यह निश्चय ही परमोपयोगी हैं। इसमें वे अपने कार्यक्रमों के लिये सभी प्रकार के लोगों को पा सकेंगे। सहृदय श्रोता, वक्ता, कलाकार, कवि, संयोजक, प्रकाशक, प्रचारक, छात्र, अध्यापक, गायक, नर्तक, आदि सभी वर्गों की सूचियां इसमें उपलब्ध होंगी। आवश्यकतानुसार इन सूचियों को बढ़ाया भी जा सकता है।

संस्कृत कार्यक्रम करने वाली संस्थाओं की सुविधा के लिये हमने संस्कृतज्ञों की पूरी सुची को स्थानीय समीपता क्षेत्रों में भी इसीलिये विभाजित किया है कि आप दिल्ली में कहीं किसी क्षेत्र में भी संस्कृत कार्यक्रम करें, वहां के समीपस्थ संस्कृतज्ञों की क्रम संख्या सूचियां आपको इसके भूमिका भाग में पहले से ही एक साथ सुलभ होगीं। इससे आपको पूरे 1035 संस्कृतज्ञों को देखने की आवश्यकता नहीं रहेगी।

## दिग्दर्शन मात्र

इतना पूरा प्रयास करने पर भी मैं अभी अपने इस संकलित विवरण को दिग्दर्शन मात्र ही मानता हूं, क्योंकि अभी तक भी इसके लिये नित नवीन सामग्री प्राप्त हो रही है और इस कार्य के बहुत से द्वार भी अभी खुलने को हैं। कई नवीन बातें तथा सुझाव भी प्राप्त हो रहे हैं। प्रथम स्तर पर देखने से वे सभी विवरण हमें उपयोगी जान पड़ते हैं। अतः हमारे दिये विवरण निश्चित रूप से अन्तिम नहीं हैं, प्रयत्न पूर्वक खोज से इन सभी में वृद्धि की पर्याप्त सम्भावना है। वृद्धि के अतिरिक्त प्रत्येक व्यक्ति की परिस्थिति के अनुसार इनमें परिवर्तन, संशोधन निरन्तर अपेक्षित हैं। परन्तु निरन्तर प्रयत्न होता रहे तो यह पूर्ण भी होता रहेगा।

"कार्य ही कार्य करना सिखाता है" यह बात भी मुझे इसी से अनुभव हुई। केवल मन में दृढ़ इच्छा शक्ति और शरीर में कार्य शक्ति हो तो कोई कार्य असम्भव नहीं है। मैंने इससे बहुत कुछ सीखा है। कार्य को तत्परता से किया जाय तो उस कार्य को सम्पन्न करने की विधि भी स्वयं ही भासित होने लगती है। महान् कार्यों के अनुभवी कर्त्ता इसे भली भांति समझते हैं।

## द्वितीय वर्णक्रम

इस "निर्देशिका" में वर्णों के अनुसार नामों का द्वितीय क्रम भी है। संख्या 1004 तक नामों का पहला क्रम है। इनके फार्म हमें पहले ही प्राप्त हो गए थे, इस कारण इनका एक वर्णानुक्रम बनाकर प्रेस में दे दिया गया। परन्तु इसके उपरान्त भी बहुत से फार्म हमें प्राप्त हुए। जिन्हें हम पहले क्रम में नहीं जमा सके वे 31 फार्म सं. 1005 से 1035 तक द्वितीय क्रम में जमा दिये हैं। इस प्रकार केवल 31 फार्मों का द्वितीय क्रम है। जिन्हें पहले क्रम में अपना नाम न मिले वे पृ० 503 से (द्वितीय क्रम के छपते-छपते वाले नामों में) देखें।

## प्रपत्र भरने की पात्रता

केवल संस्कृतज्ञ ही इन प्रपत्रों (फार्मों) को भर सकते थे। संस्कृतज्ञ होने की हमारी परिभाषा इस प्रकार थी कि कोई भी व्यक्ति न्यूनाति न्यून शास्त्री परीक्षा पास हो अथवा बी. ए. तक संस्कृत विषय किया हो अथवा संस्कृत सहित इनके समकक्ष कोई अन्य परीक्षा उत्तीर्ण की हो। इसके साथ ही दूसरी अनिवार्यता यह भी थी कि वह दिल्ली का निवासी हो अथवा निश्चित रूप से दिल्ली में कार्यरत हो। इन चारों बातों का ध्यान रख कर ही हमने यह 'दिल्ली संस्कृतज्ञ निर्देशिका' तैयार की है। तथापि अपवाद सम्भव है।

## कृतज्ञता ज्ञापन

मैं उन महानुभावों का हृदय से आभारी हूं जिन्होंने इस संस्कृत कार्य में मेरा थोड़ा भी हाथ बटाया है। विशेषकर डा० सीताराम सहगल, डा. रामप्रकाश दास, श्री नन्द किशोर अवस्थी, श्री आर. पी वर्मा, श्री विद्यानिधि पाण्डेय शास्त्री आदि का मैं बहुत कृतज्ञ हूं। इन्होंने न केवल मुझे फार्म भराने में सहयोग दिया, बल्कि मुझें कुछ अन्य प्रकार से भी सहयोग प्रदान किया। अनेक जनों ने कार्य के महत्त्व को समझकर मेरा उत्साहवर्धन किया। मेरे साथी श्री रामलाल कश्यप तथा मेरी पुत्री कु० प्रगति ने इसके लेखन में बड़ा सहयोग दिया। ब्रह्मा प्रिंटिंग प्रेस के मालिक श्री ब्रह्मदत्त जी शर्मा तथा उनके सुपुत्र श्री अमित शर्मा का भी मैं बहुत कृतज्ञ हूं, जिन्होंने इसके प्रकाशन में मुझे धन की न्यूनता का भी आभास नहीं होने दिया।

इस निर्देशिका के लिये सुधार की भावना से दिये गए किसी भी उपयोगी महत्वपूर्ण परामर्श का हम सहर्ष स्वागत करेंगे। तथा सत्परामर्श देने वालों के हम हृदय से आभारी रहेंगे।

## क्षमा याचना

यद्यपि इसमें लिखे विवरण को हमने फार्मों से मिलान करके पर्याप्त सावधानी से प्रकाशित करने का प्रयत्न किया है, परन्तु फिर भी पुनर्लेखन, फ्रूफ पठन, टाइप स्खलन आदि के कारण हुई अशुद्धियों के लिये हम सम्बन्धित जनों से क्षमा याचना करते हैं। कइयों ने आङ्गल भाषा में प्रपत्र भरे थे, उनके हिन्दीकरण में भी कहीं कोई त्रुटि हो सकती है। कइयों ने धावनलेख में प्रपत्र भरे है, उन्हें समझने में भी कुछ भूल हो सकती है। कई सज्जनों और बहनों के पते भी अधूरे मिले हैं, अत: उनके कारण भी अशुद्धियां हो सकती हैं।

हमारी उनसे प्रार्थना है कि अपने प्रकाशित विवरण में कहीं कोई असंगति प्रतीत हो तो हमें तुरन्त लिखित रूप से सूचित करें, जिससे कि उसे आगामी संस्करण में सुधारा जा सके। ऐसा करते समय निर्दशिका में दी गई अपनी क्रम-संख्या अवश्य लिखें। दिल्ली में रहने वाले अन्य संस्कृतज्ञ भाई, बहन भी अपना विवरण इसी प्रकार भेज सकते हैं, उन्हें अगले भाग में प्रकाशित किया जायगा।

## आभार और धन्यवाद ज्ञापन

दिल्ली प्रशासन के शिक्षा कार्यकारी पार्षद श्री कुलानन्द जी भारतीय का मैं अत्यन्त आभारी हूं कि जिन्होंने इस कार्य का महत्त्व समझ कर "प्राक्कथन" के रूप में अपना शुभ आशीर्वाद प्रदान किया। वे वैसे भी संस्कृत, संस्कृति और भारतीयता के परम भक्त हैं। समस्त दिल्ली के वे शिक्षाधिकारी हैं और ये संस्कृत विवरण भी समस्त दिल्ली का होने से सीधा उनसे ही सम्बन्ध रखता है। तथा एक प्रकार से उन्हीं का कार्य मैंने पूरा किया है।

## उन्हीं को समर्पण

अत: मैं बड़े प्रेम और श्रद्धा से दिल्ली का यह संस्कृत विवरण दिल्ली के ही शिक्षा पार्षद श्री कुलानन्द जी भारतीय को सादर समर्पित करता हूं। वे इसे स्वीकार करें तथा संस्कृत के पठन-पाठन एवम् प्रचार-प्रसार में सदैव अपना वरद हस्त बनाए रखें। भगवान् उन्हें भूरपूर सामर्थ्य और आयु प्रदान करें, जिससे कि भारत, भारतीयता के ये पुजारी देश, समाज तथा संस्कृति की आधारभूत संस्कृत-भाषा की चिरकाल तक सेवा कर सकें।

संस्कृत सेवक—आचार्य रामदयालु

Funding by IKS-MoE

# समीपता क्षेत्र

निर्दशिका में प्रकाशित संस्कृतज्ञों को निवास और कार्यालय के अनुसार समीपता क्षेत्रों में विभक्त किया गया है। जैसे पुरानी दिल्ली या उसके आस-पास जो संस्कृतज्ञ रहते हैं, उनकी आवास समीपता है। तथा जो पुरानी दिल्ली में कार्य करते हैं, उनकी पुरानी दिल्ली में कार्यालय समीपता है। अत 1035 संस्कृतज्ञों में से जो भी पुरानी दिल्ली में रहते हैं अथवा कार्य करते हैं, उन सबकी निर्दशिका में दी गई क्रम संख्याएं यहां एक साथ "पुरानी दिल्ली" समीपता क्षत्र में लिखी जा रही हैं, जिससे कि पुरानी दिल्ली में होने वाले सभा-सम्मेलनों में इनको तुरन्त सूचना दी जा सके और इन्हें छांटने के लिये सहस्रों को न खोजना पडे।

इसी प्रकार अन्य सभी समीपता क्षेत्रों में भी समझ लेना चाहिये।

## (१) किंग्जवे कैम्प समीपता

(लुडलो कैसल, राजनिवास, शंकराचार्य मार्ग, पुराना सचिवालय, तीमारपुर, किंग्जवे कैम्प, मुकर्जी नगर, ढका, विजय नगर, टैगोर पार्क डेरावाल, गुजरांवाला, माडल टाउन, वजीराबाद रोड, अलीपुर रोड, आजाद पुर, सुलतान पुरी, जहांगीरपुरी, बुराड़ी गाँव, नेहरु नगर, नन्द नगरी, गुलाबी बाग, खेडाकलां आदि।

निवास— 5, 26, 31, 36, 37, 55, 56, 63, 110, 137, 143, 168, 169, 205, 207, 233, 226, 303, 305, 314, 332, 336, 030, 341, 377 378, 381, 392, 403, 410, 419, 446, 448, 455, 478, 488, 492, 518, 530, 550, 587, 633, 691, 711, 715, 721, 733, 744, 759, 763, 773, 785, 826, 835, 841, 850, 852, 854, 860, 917, 938, 955, 1016, 1019, 1034,

कार्यालय—26, 77, 81, 117, 175, 168, 204, 205, 221, 257, 266, 303, 305, 327, 332, 336, 341, 349, 370, 378, 392, 403, 410, 413, 446, 478, 492, 518, 530, 550, 633, 676, 691, 721, 733, 744, 749, 763, 773, 841, 844, 850, 879, 910, 923, 937, 938, 957, 1000, 1016, 1034,

Funding by IKS-MoE

× × ×

## (२) दिल्ली विश्वविद्यालय, विजय नगर

निवास— 201, 393, 405, 408, 504, 644, 916, 935,

कार्यालय—14, 15, 58, 59, 63, 84, 120, 114, 193, 216, 227, 228, 256, 258, 259, 277, 289, 304, 339, 372, 377, 393, 405, 408, 438, 450, 504, 559, 561, 563, 573, 587, 605, 617, 644, 672, 707, 777, 826, 832, 854, 860, 905, 916, 978, 998,

× × ×

## (३) कमला नगर

(शक्ति नगर, राणा प्रताप बाग, मलका गंज, पु० सब्जी मण्डी, रोशनारा-रोड, रूपनगर, जवाहर नगर, आदि)

आवास— 30, 41, 58, 71, 109, 120, 131, 136, 196, 203, 218, 245, 276, 293, 339, 353, 375, 404, 413, 417, 424, 460, 462, 479, 485, 496, 523, 529, 556, 559, 573, 579, 581, 605, 618, 660, 729, 737, 745, 777, 779, 793, 813, 833, 840, 879, 893, 920, 945, 971, 972, 996, 1008, 1025, 1030,

कार्यालय—1, 39, 41, 55, 109, 112, 143, 146, 166, 185, 194, 201, 207, 218, 245, 293, 353, 383, 404, 417, 419, 422, 424, 437, 462, 477, 479, 485, 554, 579, 581, 589, 614, 618, 625, 654, 683, 684, 720, 729, 745, 778, 779, 793, 795, 802, 815, 840, 917, 935, 955, 971, 972, 980, 981, 988, 1027, 1037,

× × ×

## (४) अशोक विहार

(भारत नगर, त्रिनगर, शालीमार बाग, मजलिस पार्क, शास्त्री नगर, आदर्श नगर, लारेन्स रोड़, केशवपुरी)

निवास— 77, 152, 200, 259, 283, 324, 383, 421, 432, 444, 510, 513, 563, 586, 602, 603, 614, 617, 625, 655, 658, 675, 680, 681, 684, 749, 761, 789, 791, 802, 865, 910, 960, 964, 969 980, 988, 990, 1034,

कार्यालय—56, 137, 200, 224, 366, 421, 432, 448, 455, 643, 675, 680, 852, 865, 877, 960

x x x

## (५) सरस्वती विहार

(पीतम पुरा, वैशाली, मौर्य एन्क्लेव, पूठ खुर्द, रोहिणी, कराला, बुद्ध बिहार मंगोलपुरी)

निवास— 14, 15, 24, 82, 124, 153, 244, 255, 277, 286, 304, 349, 401, 411, 422, 453, 481, 500, 527, 561, 607, 622, 641, 654, 661, 668, 669, 707, 720, 799, 815, 817, 820, 832, 870, 877, 944, 978, 998, 1017,

कार्यालय—244, 401, 481, 500, 527, 607, 622, 669,

× × ×

## (६) पंजाबी बाग

(रानी बाग, शकूर बस्ती, शकूरपुर)

निवास— 115, 475, 726, 1032,

कार्यालय—24, 340, 475, 893, 982,

× × ×

## (७) पश्चिम विहार

(पश्चिमी उत्तरी ग्राम, ख्याला, नांगलोई, खेडाखुर्द टटेसर नरेला)

निवास— 10, 98, 111, 114. 126, 128, 132, 148, 177, 206, 224, 236, 238, 257, 266, 289, 310, 321, 327, 497, 508, 514, 528, 611, 659, 687, 741, 760, 784, 790, 794, 807, 858, 881, 889, 1021,

कार्यालय—10, 31, 42, 75, 108, 111, 132, 144, 206, 236, 286, 343, 344, 508, 528, 565, 612, 641, 741, 758, 889, 994,

## (८) राजा गार्डन

उत्तम नगर, राजौरी गार्डन, हरिनगर, टैगोर गार्डन, कीर्तिनगर, रघुवीर नगर, तिलक नगर, सुभाष नगर, मोती नगर, रमेश नगर, मोहन गार्डन, अजय एन्क्लेव, विष्णु गार्डन; सुदर्शन पार्क, विशाल एन्क्लेव बसई दारापुर, ख्याला।

निवास—8, 18, 34, 40, 43, 44, 54, 74, 91, 93, 101, 112, 116, 118, 144, 150, 151, 159, 161, 210, 213, 214, 216, 217, 254, 270, 284, 288, 291, 301, 309, 322, 323, 325, 329, 345, 348, 356, 366 367, 371, 373, 390, 412, 415, 428, 431, 434, 436, 437, 451, 468, 480, 451, 519, 526, 532, 571, 577 583, 591, 598, 615, 627, 635, 664, 690, 697; 703, 704, 724 730, 732, 742, 746, 754, 755, 764, 767 768, 770, 772, 778, 792, 795, 828, 848, 871, 876, 880, 888, 890, 899, 903, 907, 914, 936, 937, 947, 950, 961, 962, 973, 981, 993 ,1002,

कार्यालय—18, 28, 34, 43 44, 47, 54, 74, 80, 82, 97, 100, 116, 118, 119, 122, 148, 150, 151, 170, 179, 188, 198, 210, 217, 229 253, 254, 270, 283, 284, 285, 291, 294, 322-323, 329, 348, 356, 358, 368, 371, 373, 376 485, 390, 414, 415, 426, 428, 431, 434, 436, 444, 480, 488, 497, 515, 519, 523, 529, 532, 558, 571, 584, 585, 586, 591, 598, 602, 603, 615, 627, 635, 664, 703, 704 724, 730, 732, 742, 746, 755, 764, 767, 768, 770, 775, 776, 803, 807, 813, 817, 819, 845, 848, 873, 876, 880, 890, 898, 899, 903, 907, 914, 936, 947, 962, 964, 973, 975, 993, 1002.

× × ×

## (९) जनकपुरी

(पालम डावरी, नांगलराय, विकासपुरी, धौली प्याऊ, गाँव बुराड़ी, सागरपुर)

आवास—4, 13, 17, 28, 42, 52, 73, 84, 100, 122, 124, 149, 163, 164, 171, 187, 198, 223, 229, 242, 253, 261, 265, 285, 294, 317, 338, 343, 358, 363, 376, 385, 391, 426, 461, 474, 558, 562, 580, 592, 600, 608' 616, 620, 656, 662, 686, 701, 712, 774, 775, 776, 781, 788, 806. 819, 868, 873, 898, 900, 934, 952, 953, 975, 979, 991, 994,

कार्यालय—4, 8, 17, 73, 101, 124. 125, 164, 171, 223, 265, 288, 308, 317, 367, 474, 562, 580, 608, 616, 656, 662, 666, 686, 774, 781, 806, 900, 952, 979, 984,

× × ×

## (१०) नजफगढ़

निवास—51, 125, 330, 380, 442, 566, 584, 696, 816, 821, 882, 939,

कार्यालय—51, 64, 72, 149, 213, 442, 566, 600, 821, 858, 882, 991,

× × ×

## (११) रामकृष्णपुरम्

(चाणक्यपुरी, मोतीबाग, बसन्तविहार, वसन्त गांव, धौला कआ, मुनीरका, पालम, दिल्ली केन्ट).

निवास—12, 86, 133, 156, 183, 362, 425, 433, 456, 489, 538, 541, 545, 570, 572, 666, 673, 719, 825, 830, 857, 895, 897, 909, 913, 922, 928, 931, 984, 1006,

कार्यालय—12, 27, 85, 86, 96, 98, 133, 163, 235, 238, 241, 242, 275, 309, 312, 319, 325, 362, 382, 411, 427. 489, 510, 516, 531, 538, 564, 570, 575, 576, 592. 613, 673, 790, 792, 794, 825, 857, 891, 897, 908, 909, 939, 990, 1001, 1005, 1033,

Funding by IKS-MoE

× × ×

## (१२) किदवई नगर

(सफदरजंग, किदवई नगर, लक्ष्मीबाई नगर, सरोजिनी नगर, नोरोजी-नगर, नेताजी नगर, आई. एन. ए. कोलोनी, जोरबाग, यूसुफ सराय, गौतम नगर, ग्रीन पार्क आदि)

निवास— 87, 85, 96, 145, 237, 241, 273, 279, 281, 331, 357, 374, 464, 486, 490, 517, 522, 540, 597, 609, 630, 652, 670, 702, 766. 786, 846, 853, 864, 906, 940, 959, 968, 970, 987, 1018

कार्यालय—70, 78, 87, 237, 239, 240, 273, 281, 306, 311, 316, 342, 357, 374, 464, 509, 514, 517, 522, 541, 545, 549, 568, 601, 620, 630, 652, 670, 672, 702, 766, 786, 798, 801, 835, 846, 853, 895, 906, 922, 941, 959, 968, 970; 987, 989, 1006, 1012, 1015,

× × ×

## (१३) हौजखास समीपता क्षेत्र

(हौजखास, अरविन्द मार्ग, एन. सी. इ. आर. टी., जिया सराय, कटवारिया सराय, ला. ब. शा. विद्यापीठ, कामकोटि, नई दिल्ली-16 आदि)

आवास—19, 113, 135, 182, 316, 342, 352, 443, 482, 495, 534, 549, 601, 606, 610, 657, 710, 725, 787, 796, 810, 843, 851, 891, 921, 1001, 1022,

कार्यालय—3, 19, 52, 135, 182, 299, 345, 435, 443, 482, 493, 495, 534, 583, 597; 610, 642, 657, 696, 710, 725, 738, 796, 810, 833, 843, 851, 921, 985, 1017,

× × ×

## (१४) मालवीय नगर (साकेत, पुष्प विहार)

आवास—2, 3, 27, 104, 263, 275, 302, 407, 430, 613, 682, 801, 822, 908, 951, 1011,

कार्यालय—651, 709, 822, 931, 1011,

Funding by IKS-MoE

## (१५) महरौली

आवास—66, 69, 211, 220, 239, 473, 484, 588, 606, 647, 672, 904,

कार्यालय—2, 66, 69, 211, 113, 352, 387, 484, 588, 682, 904, 940, 995

× × ×

## (१६) लोधो रोड

(लोधी रोड, जोरबाग, कोटला मुबारकपुर, स० पटेल मार्ग, साउथ एक्स०, खेलगाँव आदि)

निवास—70, 103, 297, 423, 717, 941, 989, 1015, 1031

कार्यालय—6, 13, 53 264, 297, 402, 423, 458, 520, 569, 681, 690, 718, 726, 769, 829, 868, 913, 1023

× × ×

## (१७) लाजपत नगर

(लाजपत नगर, श्रीनिवास पुरी, ईस्ट आफ कैलाश, कालकाजी, गोविन्दपुरी, तुगलकाबाद विस्तार चितरंजन पार्क, पम्पोष एन्क्लेव आदि)

आवास—32, 33, 68, 92, 94, 95, 106, 142, 162, 180, 199, 256, 262, 306, 311, 315, 346, 354, 397, 435, 447, 457, 458, 470, 494, 535, 543, 547, 590, 640, 651, 659, 674, 699, 731, 743, 753, 762, 771, 814, 834, 837, 894, 924, 943, 946, 965

× × ×

## (१८) चिराग दिल्ली

(चिराग दिल्ली, मस्जिद मोठ, सिरी फोर्ट, गीताञ्जली, हर्ष विहार, डिफेन्स कालोनी, एन्ड्रूज गंज, सादिक नगर, शेख सराय, मदन गीर आदि)

निवास—6, 272, 278, 399, 511, 520, 552, 568, 722, 751, 804, 867, 878, 1012, 1023, 1033,

कार्यालय—30, 71, 104, 131, 208, 220, 263, 278, 384, 407, 722, 743, 751, 759, 837, 878, 929, 943, 948,

## (१९) ग्रेटर कैलाश

(कैलाश नगर, ग्रेटर कैलाश कालोनी, सन्तनगर आदि)

निवास—11, 46, 59, 290, 384, 396, 750, 855, 856, 885, 901,

कार्यालय—750, 856,

× × ×

## (२०) आश्रम—मथुरा मार्ग

काका नगर, गोल्फ लिंक, फ्रेन्डस कालोनी, निजामुद्दीन, जंगपुरा, भोगल, सिद्धार्थ बस्ती, आश्रम, महारानी बाग, बदर पुर आदि)

आवास—208, 252, 454, 463, 642, 765, 862, 883, 886, 976,

कार्यालय—94, 103, 162, 269, 274, 447, 454, 463, 540, 609, 734, 772, 862, 864, 883, 901, 918, 919,

× × ×

## (२१) पुरानी दिल्ली

(चांदनी चौक, बाजार सीताराम, मिण्टो रोड़, मीर दर्द रोड़, दरियागंज, आई.टी.ओ., मण्डी हाउस, तिलक ब्रिज, राजघाट, कश्मीरी गेट, यमुना बाजार, बेला मार्ग, सदर बाजार, कुतुब रोड, पहाडी धीरज, माडल बस्ती बस्ती हरफूल सिंह, ईदगाह रोड़, कमला मार्केट आदि)

आवास—49, 60, 61, 90, 105, 155, 175, 190, 195, 246, 258, 260, 264, 298, 319, 327, 328, 359, 379, 389, 395, 402, 420, 445, 450, 471, 487, 502, 512, 525, 548, 565, 375, 576, 621, 639, 667, 676, 677, 694, 695, 735, 739, 740, 797, 800, 811, 829, 836, 838, 849, 866, 874, 887, 905, 915, 929, 930, 933, 965, 999, 1007, 1024, 1027, 1029, 1035,

कार्यालय—36, 49, 60, 61, 65, 90, 99, 105, 136, 152, 155, 160, 176, 190, 197, 202, 209, 226, 243, 246, 247, 250, 252, 267, 276, 295, 314, 321, 324, 333, 350, 351, 359, 369, 375, 379, 381, 388, 389, 395, 398, 400, 420, 430, 441, 445, 460, 461, 473, 476, 487, 496, 502, 503, 506, 512, 513, 524, 525, 539, 544, 548, 556, 593, 596, 621, 626, 634, 637, 639, 648, 650, 655, 660, 665, 667, 668, 674, 677, 694, 697, 711, 714, 715, 727, 735, 740, 752, 757, 784, 787, 789, 808, 811, 820, 827, 831, 836, 838, 847, 849, 855, 866, 867, 871, 881, 884, 887, 888, 892, 894, 915, 923, 924, 926, 927, 933, 945, 949, 950, 951, 965, 967, 969, 977, 996, 999, 1008, 1027 . 1029, 1035,

× × ×

## (२२) कनाट प्लेस

(संसद मार्ग, कनाट प्लेट, क० गान्धी मार्ग, शहीद भगतसिंह मार्ग, हनुमान रोड, राजा बाजार, जनपथ, बारा खम्बा रोड, गोल मार्केट, मन्दिर मार्ग, काली बाडी मार्ग, पहाडगंज, झण्डेवालान, अशोक प्लेस आदि)

निवास—3, 45, 57, 141, 160, 174, 176, 178, 189, 191, 193, 219, 240, 280, 301, 340, 351, 382, 388, 439, 441, 469, 472, 539, 567, 624, 663, 679, 672, 712, 713, 782, 912, 918, 974, 1013, 1026

कार्यालय—11, 23, 33, 45, 57, 93, 106, 121, 128, 141, 147, 157, 145, 159, 165, 167, 174, 183, 187, 189, 192, 196, 203, 279, 280, 292, 295, 298, 299, 326, 328, 330, 361, 363, 365, 396, 397, 406, 412, 433, 439, 449, 453, 472, 490, 499, 521, 546, 611, 663, 679, 685, 713, 717, 719 737, 760, 782, 785, 788, 791, 799, 830, 842, 874, 920, 930, 932. 954. 974, 1009, 1018, 1019, 1021, 1022, 1024, 1026, 1031

× × ×

## (२३) करौल बाग समीपता क्षेत्र

(चित्रगुप्त रोड, झण्डेवालान, करौल बाग, रैगडपुरा, प्रसाद नगर, देवनगर, आनन्द पर्वत, रोहतक रोड, सराय रुहेला, किशन गंज, आदि)

आवास—7, 20, 50, 62, 76, 80, 89, 102, 154, 167, 170, 188, 269, 287, 361, 418, 452, 459, 466, 536, 555, 693, 706, 748, 756, 757, 783, 809, 824, 926, 954

कार्यालय—7, 62, 89, 102, 115, 154, 156, 214, 287, 331, 338, 452, 459, 466, 483, 536, 537, 555, 624, 658, 695, 701, 706, 747, 756, 765, 783, 809, 824, 875,

x x x

## (२४) पटेल नगर

(राजेन्द्र नगर, न्यू राजेन्द्र नगर, लिंक रोड़, गंगाराम हस्पताल मार्ग. पूसा रोड; पूसा गेट, पटेल नगर, रणजीत नगर, शादीपुर, खामपुर, कृषि कुंज, नारायणा विहार)

निवास—9, 53, 65, 67, 75, 107, 181, 186, 227, 228, 387, 400, 406, 409, 553, 698, 716, 727, 752, 845, 875, 884, 912, 932, 963, 966, 983

कार्यालय—9, 20, 67, 76, 107, 126, 127, 153, 158, 180, 181, 186, 219, 255, 268, 302, 310, 346, 391, 394, 409, 425, 486, 526, 553, 567, 577, 689, 693, 698, 716, 816, 859, 870, 886, 896, 928, 934, 963, 966, 976, 983

X X X

## (२५) शाहदरा

(पीतम पुर, शाहदरा, विश्वास नगर, ब्रह्मपुरी, यमुना विहार, भजन पुरा, दिलशाद गार्डन आदि)

आवास—88, 119, 123, 166, 172, 173, 178, 179, 184, 202, 221, 230, 231, 232, 234, 243, 248, 249, 250, 251, 268, 292, 296, 313, 318, 320, 335, 337, 347, 355, 364, 369, 370, 386, 416, 465, 467, 476, 483, 498, 499, 501, 506, 509, 521, 544, 568, 574, 582, 604, 612, 619, 626, 628, 631, 632, 636, 637, 638, 646, 648, 665, 683, 728, 842, 847, 859, 863, 925, 958, 967, 986, 1005

कार्यालय—35, 123, 172, 212, 248, 249, 251, 271, 296, 313, 318, 320, 335, 337, 355, 364, 386, 416, 469, 491, 498, 501, 505, 554, 574, 578, 599, 604, 619, 632, 626, 646, 676, 728, 872, 986

## (२६) कृष्ण नगर

(गान्धी नगर, कैलाश नगर, झील, राजगढ़, कृष्ण नगर, कान्ति मगर, झिलमिल, चन्द्रनगर, लक्ष्मी नगर, प्रीत विहार, बलदेव पार्क, सुख विहार, न्यू लायल पुर, पाण्डव नगर, जगत पुरी आदि)

निवास—16, 21, 22. 38, 39, 117, 130, 140, 204, 222, 225, 247, 271, 282, 295, 333, 350, 360, 507, 515, 516, 551, 557, 593, 594, 594 596, 629, 650, 671, 688, 700, 723, 734, 736, 798, 812, 823, 844, 861, 902, 911, 949, 961, 1003, 1014, 1020

कार्यालय—16, 21, 22, 38, 88, 129, 130, 158, 184, 222, 225, 230, 231, 234, 282, 360, 456, 465, 467, 507, 511, 551, 557, 560, 582, 594, 628, 638, 671, 688, 700, 723, 736, 780, 797, 800, 818, 823, 861, 863, 869, 911, 942, 953, 958, 1003, 1010, 1013, 1020

X X X

## (२७) विवेक विहार

(विवेक विहार, विज्ञान विहार, कडकडडूमा, शकर पुर, शंकरपुर, खिचडीपुर, पटपड़गंज, दुर्गापुरी, मण्डावली, दयालपुर, विनोद नगर, गणेश नगर, पी.डी विहार, मयूर विहार, कल्याणपुरी, दयानन्द विहार आदि)

आवास—1, 29, 35, 48, 64, 83, 192, 197, 372, 429, 537, 560, 589, 595, 623, 645, 685, 705, 709, 747, 769, 780, 808, 869, 892, 942, 948, 985 992, 997, 1000, 1004, 1009, 1010, 1032

कार्यालय—29. 83, 173, 195, 300, 307, 347, 429, 595, 623, 631, 645, 653, 705, 708, 739, 754, 812, 902, 925, 956, 992, 997, 1004, 1007, 1014

X X X

## (२८) नोइडा (गाजियाबाद)

आवास—25, 147, 927, 956

कार्यालय—25, 471

गाजियाबाद
(उ.प्र.)

Funding by IKS-MoE

# दिल्ली संस्कृतज्ञ निर्देशिका - प्रथम भाग

## संस्कृत सेवा संस्थान, दिल्ली

**1. अजित कुमार आचार्य**

गुरु/पिता/पति का नाम—श्री जय सिंह जी महाशय
जन्मतिथि/आयु —15-7-1950 (पन्द्रह जौलाई सन् उन्नीस सो पचास)
शिक्षा —प्रथमा, मध्यमा, शास्त्री, व्याकरण आचार्य, साहित्य आचार्य एम.ए. (संस्कृत) सिद्धान्त वागीश, आयु० रत्न, सा० रत्न
निवास तथा दूरभाष —डी. 110 आर्य समाज मन्दिर शकर पुर विस्तार नई दिल्ली 92
व्यवसाय —अध्यापन
कार्यालय तथा दूरभाष —भगवान महावीर संस्कृत विद्यापीठ सावन आश्रम, शक्ति नगर, दिल्ली-7, दूरभाष—7112180
कार्यालय में पद —संस्कृत प्रवक्ता
किस संस्कृत संस्था से सम्बन्धित —गुरुकुल झज्जर-रोहतक (अध्ययन, अध्यापन) गुरुकुल काँगडी वि.वि. हरिद्वार (अध्ययन-अध्यापन) भ.म. सं. वि. सावनाश्रम शक्तिनगर दिल्ली-7 (अध्यापन) श्री लाल बहादुर शास्त्री के. सं. वि. पीठ, दिल्ली-(अध्ययन)
संस्कृत सम्बन्धी कार्य —अध्ययन-अध्यापन कार्य
अन्य रुचि कार्य —×—

**2 अनन्त कृष्ण शर्मा**

गुरु/पिता/पति का नाम—पं. दुर्गा दत्त शर्मा
जन्मतिथि/आयु —15-7-1931
शिक्षा —शास्त्री, एम.ए. (संस्कृत एवं हिन्दी) बी.एड
निवास तथा दूरभाष —जे-17/2 मालवीय नगर, नई दिल्ली-17
व्यवसाय —अध्यापन
कार्यालय तथा दूरभाष —गवर्नमेंट सीनियर सेकेण्डरी स्कूल नं. 2 महरौली, नई दिल्ली. दूरभाप—650 340
कार्यालय में पद —पी.जी.टी. संस्कृत
सम्बन्धित संस्कृत संस्था— × —
संस्कृत सम्बन्धी कार्य — × —
अन्य रुचि कार्य —×—

### 3. अनिल विद्यालंकार

गुरु/पिता/पति का नाम—श्री राजेन्द्र देव शर्मा

जन्म तिथि/आयु —15-12-1928

शिक्षा —विद्यालंकार (गुरुकुल कांगड़ी विश्वविद्यालय, एम.ए. (हिन्दी व दर्शन) आगरा विश्वविद्यालय, पी.एच.डी. (भाषा-दर्शन) दिल्ली विश्वविद्यालय

निवास तथा दूरभाष —जे.-56 साकेत, नई दिल्ली-110017—662556

व्यवसाय —अधिकारी प्रशिक्षण एवम् अनुसन्धान

कार्यालय तथा दूरभाष —राष्ट्रीय शैक्षिक अनुसंधान और प्रशिक्षण परिषद (एन.सी ई आर.टी.) श्री अरविन्द मार्ग, नई दिल्ली-16 दूरभाष (662556)

कार्यालय में पद —प्रोफेसर एवं विभागाध्यक्ष सामाजिक विज्ञान एवं मानविकी शिक्षा विभाग

सम्बन्धित संस्कृत संस्था —संस्कृत सेवा संस्थान, दिल्ली

संस्कृत सम्बन्धी कार्य —संस्कृत पाठ्यक्रम, और पाठ्यपुस्तकों आदि के निर्माण में सामान्य सहयोग

अन्य रुचि कार्य —×—

### 4. अनुराधा जोशी (श्रीमती)

गुरु/पिता/पति का नाम—श्री के.एम. जोशी

जन्मतिथि/आयु —8-10-35

शिक्षा —एम.ए बी.टी. (संस्कृत)

निवास तथा दूरभाष —ए-2/182 जनकपुरी न्यू. दिल्ली, दूरभाष-551803

व्यवसाय —उप-प्रधानाचार्या रा. उ. मा.वि. (कन्या) विकासपुरी, नई दिल्ली

कार्यालय तथा दूरभाष —रा. उ. मा. कन्या विद्यालय विकासपुरी न्यू दिल्ली

कार्यालय में पद —उपप्रधानाचार्या

सम्बन्धित संस्कृत संस्था —संस्कृत सेवा संस्थान, दिल्ली

संस्कृत सम्बन्धी कार्य —संस्कृत पाठन

अन्य रुचि कार्य —×—

Funding by IKS-MoE

### 5. अभयदेव शास्त्री

गुरु/पिता/पति का नाम—श्री उदयवीर जी

जन्मतिथि/आयु —1-6-1965 (23 वर्ष)

शिक्षा —शास्त्री (शिक्षा शास्त्री)

निवास तथा दूरभाष —आर्य समाज मन्दिर, गुजरांवाला टाउन पार्ट 2
दिल्ली-33

व्यवसाय —पौरोहित्य कार्य

कार्यालय तथा दूरभाष —×—

कार्यालय में पद —×—

सम्बन्धित संस्कृत संस्था —×—

संस्कृत सम्बन्धी कार्य —

अन्य रुचि कार्य —×—

### 6. अमर चन्द शर्मा

गुरु/पिता/पति का नाम—श्री तुल्ली राम शर्मा

जन्मतिथि/आयु —28-12-1938

शिक्षा —एम.ए. संस्कृत बी.एड. बी.ए. आर्टसाईड
प्रभाकर मैट्रिक जे.बी.टी.

निवास तथा दूरभाष —एफ-50/3 एन्ड्रूज गंज नई दिल्ली-24

व्यवसाय —अध्यापन

कार्यालय तथा दूरभाष —राज. उ. वि. लोधीरोड़ नं. ३ त्याग राज
नई दिल्ली-3

कार्यालय में पद —टी.जी.टी

सम्बन्धित संस्कृत संस्था—×—

संस्कृत सम्बन्धी कार्य —×—

अन्य रुचि कार्य —×—

### 7. अमर नाथ शास्त्री आचार्य

गुरु/पिता/पति का नाम—पं. ब्रह्मानन्द जी
जन्मतिथि/आयु —10-10-1929
शिक्षा —शास्त्री, आचार्य
निवास व दूरभाष —282/2 ए थान सिंह नगर मार्ग नं. 2 आनन्द पर्वत, देहली 5 (5716226)
व्यवसाय —अध्यापन
कार्यालय तथा दूरभाष —रामजस सीनियर स्कूल नं. 5 रामजस रोड़ करोल बाग, देहली-5
कार्यालय में पद —संस्कृत अध्यापक
सम्बन्धित संस्कृत संस्था — × —
संस्कृत सम्बन्धी कार्य —छात्रों में प्रतियोगिता तथा मन्दिर में संस्कृत सम्बन्धी उपदेश
अन्य रुचि कार्य — × —

### 8. अमरा जैन (श्रीमती)

गुरु/पिता/पति का नाम—श्री बी.के. जैन,
जन्मतिथि/आयु —18.8.1945
शिक्षा —एम.ए., बी.एड., पी.एच.डी. (संस्कृत)
निवास तथा दूरभाष —डी.ए.— 14 एफ, हरि नगर घण्टाघर मार्ग नई दिल्ली-110064
व्यवसाय —अध्यापन कार्य
कार्यालय तथा दूरभाष —रा.क.उ.मा. वि. विकासपुरी 110018
कार्यालय में पद —स्नातकोत्तरा अध्यापिका (संस्कृत)
सम्बन्धित संस्कृत संस्था — × —
संस्कृत सम्बन्धी कार्य —अध्ययन-अध्यापन, लेखन—(गद्य तथा पद्य) वक्ता, संस्थान-प्रबन्ध कार्य
अन्य रुचि कार्य — × —

**9. अमरेन्द्र कुमार एम. ए. शास्त्री (मुनि)**

गुरु/पिता/पति का नाम—मुनि सुशील कुमार जी दीक्षागुरु,
श्री शुक्ल चन्द्र जी म.
जन्म तिथि/आयु —4-12-1949
शिक्षा —एम.ए. एमफिल, शास्त्री प्राज्ञ, विशारद, शास्त्री, एम.ए. एम.फिल
निवास तथा दूरभाष —अहिंसा भवन शंकर रोड न्यू राजेन्द्र नगर देहली-60 फोन नम्बर-5719030
व्यवसाय —धर्म प्रचार
कार्यालय तथा दूरभाष —ऊपर जैसा
कार्यालय में पद —×—
सम्बन्धित संस्कृत संस्था—भगवान महावीर संस्कृत विश्वविद्यापीठ पश्चिमी विहार से सम्बन्धित
संस्कृत सम्बन्धी कार्य —संस्कृत साहित्य एवं नीतिशास्त्र के प्रति रुचि
अन्य रुचि कार्य —×—

**10. अम्बा प्रसाद**

गुरु/पिता/पति का नाम—श्रीमान् ताराचन्द
जन्मतिथि/आयु —26-३-1925
शिक्षा —संस्कृत विषय सहित अंग्रेजी, हिन्दी, उर्दू, फारसी प्रशिक्षित स्नातक
निवास तथा दूरभाष —ग्राम अलिपुर मकान नं. 370 दिल्ली 36
व्यवसाय —अध्यापन, सेवा निवृत्त अध्यापक
कार्यालय तथा दूरभाष —भारती ऋषिकुल संस्कृत महाविद्यालय बकौली दिल्ली
कार्यालय में पद —आचार्य
सम्बन्धित संस्कृत संस्था—भारती ऋषिकुल संस्कृत महाविद्यालय
संस्कृत सम्बन्धी कार्य —महाविद्यालय के कार्यभार का उत्तर दायित्व
अन्य रुचि कार्य —×—

### 11. अरुण कुमार बिन्जू

गुरु/पिता/पति का नाम—श्री गोपाल कृष्ण बिन्जू
जन्म तिथि/आयु —14 जून 1948
शिक्षा —एम.ए. शिक्षा शास्त्री (संस्कृत)
निवास तथा दूरभाष —IX/74 श्याम ब्लाक पंजाब नेशनल बैंक के पीछे
कैलाश नगर, दिल्ली-110031
व्यवसाय —अध्यापक
कार्यालय तथा दूरभाष —माडर्न स्कूल बाराखम्बा मार्ग, नई दिल्ली
दूरभाष—3311618, 3311619
कार्यालय में पद —टी.जी.टी. (संस्कृत)
सम्बन्धित संस्कृत संस्था—×—
संस्कृत सम्बन्धी कार्य —वाद-विवाद प्रतियोगिता
अन्य रुचि कार्य —×—

### 12. अरुण बाला खन्ना

गुरु/पिता/पति का नाम—श्री रमेशपाल खन्ना
जन्म तिथि/आयु —7-7-1941
शिक्षा —एम.ए., पी.एच.डी. (संस्कृत)
निवास तथा दूरभाष —बी 4/9 वसन्त विहार, नई दिल्ली-110057
दूरभाष-670377
व्यवसाय —अध्यापन
कार्यालय तथा दूरभाष —श्री वेंकटेश्वर महाविद्यालय, धौलाकुआं, दिल्ली
कार्यालय में पद —लेक्चरर
सम्बन्धित संस्कृत संस्था —×—
संस्कृत सम्बन्धी कार्य —×—
अन्य रुचि कार्य —×—

## 13. अरुणा दत्ता

गुरु/पिता/पति का नाम—श्रीमान् वी.एम. दत्ता
जन्म तिथि/आयु —29-5-1943
शिक्षा —एम ए बी एड (संस्कृत)
निवास तथा दूरभाष —बी 3 बी/41 ए जनकपुरी नई दिल्ली-58
व्यवसाय —अध्यापिका
कार्यालय तथा दूरभाष —दिल्ली कन्नड स्कूल लोधी इस्टेट नई दिल्ली-3
कार्यालय में पद —टी जी टी (सलैक्शन ग्रेड)
सम्वन्धित संस्कृत संस्था—×—
संस्कृत सम्वन्धी कार्य —×—
अन्य रुचि कार्य —×—

## 14. अरुणा वर्मा

गुरु/पिता/पति का नाम —श्री सुशील कुमारु
जन्म तिथि/आयु —22-2-1933
शिक्षा —पी.एच.डी. (संस्कृत)
निवास तथा दूरभाष —78, वैशाली, पीतम पुरा, दिल्ली-39
व्यवसाय —अध्यापन
कार्यालय तथा दूरभाषा —मिरांडा हाउस, दिल्ली यूनिवर्सिटी, दिल्ली
कार्यालय में पद —लैक्चरर
सम्बन्धित संस्कृत संस्था —×—
संस्कृत सम्बन्धी कार्य —×—
अन्य रुचि कार्य —×—

### 15. अवनीन्द्र कुमार (डा०)

गुरु/पिता/पति का नाम —स्व. श्री विद्याभूषण वैद्य
जन्म तिथि/आयु —13 मार्च 1940 (46 वर्ष)
शिक्षा —व्याकरणाचार्य, एम.ए. (लब्ध स्वर्ण पदक) पी.एच.डी.
निवास तथा दूरभाष — आर.पी. 19 मौर्य एन्क्लेव, दिल्ली 110-034
व्यवसाय —अध्यापन, रीडर संस्कृत विभाग दिल्ली वि.वि.
कार्यालय तथा दूरभाष —संस्कृत विभाग, दिल्ली विश्वविद्यालय 2511266
कार्यालय में पद —रीडर
सम्बन्धित संस्कृत संस्था—वही उपरिलिखित
पूर्व छात्र—आर्षगुरुकुल एटा
संस्कृत सम्बन्धी कार्य —

(i) व्याकरण महाभाष्य (प्रथम 2 आन्हिक) सम्पादित
(ii Archaic Words in Panini's Astadhyayi
(iii) वेदान्तसार सम्पादित

अन्य रुचि कार्य —×—

### 16. अविनाश आहूजा

गुरु/पिता/पति का नाम—श्री जगदीश चन्द्र आहूजा
जन्म तिथि/आयु —27.1.1943
शिक्षा —संस्कृत (बी.ए.)
निवास तथा दूरभाष —सी 2/5 कृष्ण नगर दूरभाष :—213018
व्यवसाय —अध्यापिका
कार्यालय तथा दूरभाष—रतन देवी आर्य कन्या उच्चतर माध्यमिक विद्यालय, कृष्ण नगर दूरभाष 213483
कार्यालय में पद —टी.जी.टी (संस्कृत)
सम्बन्धित संस्कृत संस्था—×—
संस्कृत सम्बन्धी कार्य —×—
अन्य रुचि कार्य —×—

## 17. अशोक कुमार

गुरु/पिता/पति का नाम —
जन्म तिथि/आयु —17.8.53
शिक्षा —आचार्य, एम.ए. (संस्कृत) एम.ए. (हिन्दी) बी.एड.
निवास तथा दूरभाप —RZ 160 D 3 गली नं. 7 महावीर एन्क्लेव, पालम डाबरी रोड, नई दिल्ली
व्यवसाय —अध्यापक
कार्यालय तथा दूरभाष —रा.उ.मा. बाल विद्यालय नं. 2 पालम एन्क्लेव, नई दिल्ली
कार्यालय में पद —टी.जी.टी. (संस्कृत)
सम्बन्धित संस्कृत संस्था—गुरुकुल कांगड़ी, गुरुकुल झज्जर (रोहतक)
संस्कृत सम्बन्धी कार्य —संस्कृत मासिक पत्र सम्पादन
अन्य रुचि कार्य —×—

## 18. अशोक कुमार मिश्र

गुरु/पिता/पति का नाम —श्री हलधर मिश्र
जन्म तिथि/आयु —30 वर्ष
शिक्षा —साहित्याचार्य
निवास तथा दूरभाष —आर्य समाज 2 ब्लाक सुभाष नगर, नई दिल्ली-29
व्यवसाय —पौरोहित्य
कार्यालय तथा दूरभाष —वही,
कार्यालय में पद —पुरोहित
सम्बन्धित संस्कृत संस्था—×—
संस्कृत सम्बन्धी कार्य —×—
अन्य रुचि कार्य —×—

### 19. अश्विनी कुमार दास

गुरु/पिता/पति का नाम —स्वामिराम लक्ष्मणाचार्य

जन्म तिथि/आयु —1-11-1944 (1 नवम्बर 1944)

शिक्षा —संस्कृत-व्याकरणाचार्य, साहित्याचार्य, वेदान्ताचार्य, शिक्षाशास्त्री

निवास तथा दूरभाष —देवराज का कामन कूप नं. 1 समीप F 116 कटवारिया सराय, नई दिल्ली-16

व्यवसाय —अध्यापनम्

कार्यालय तथा दूरभाष —श्री ला. व.शा. केन्द्रीय संस्कृत विद्यापीठम् नई दिल्ली-16

कार्यालय में पद —प्रवाचक (रीडर)

सम्बन्धित संस्कृत संस्था—हरियाणा शेखावादी ब्रह्मचर्याश्रम भिवानी 2 श्री काशी विद्या मन्दिर डी. 48/202 मिश्र पोखरा वाराणसी-3 विश्वनाथ सं.म.वि. वेला रोड दिल्ली

संस्कृत सम्बन्धी कार्य —शास्त्राध्यापनम्, संस्कृत प्रचारार्थ प्रेरणादानम्

अन्य रुचि कार्य —×—

### 20. अश्विनीकुमार शर्मा

गुरु/पिता/पति का नाम —श्री जगन्नाथ शर्मा

जन्म तिथि/आयु —1-4-1945

शिक्षा —एम.ए. संस्कृत बी.एड.

निवास तथा दूरभाप —56 II, अशोक पार्क (मेन) रोहतक रोड, दिल्ली 35

व्यवसाय —अध्यापन

कार्यालय तथा दूरभाष —पी.जी.डी.ए.वी., सी. सै. स्कूल पटेल नगर नई दिल्ली-8

कार्यालय में पद —भाषाध्यापक

सम्बन्धित संस्कृत संस्था—×—

संस्कृत सम्बन्धी कार्य —×—

अन्य रुचि कार्य —×—

### 21. अंजना कुमारी

गुरु/पिता/पति का नाम —श्री राधेश्याम अग्रवाल

जन्म तिथि/आयु —एक दिसम्बर उन्नीस सौ पैंसठ (1-12-65)

शिक्षा — बी.ए. संस्कृत राजनीति वि. हिन्दी

निवास तथा दूरभाष —25/18 गली नं. 16 विश्वास नगर शाहदरा दिल्ली-32

व्यवसाय —अध्यापन कार्य

कार्यालय तथा दूरभाष —शिशु भारती विद्यालय सी 18/8 कृष्ण नगर दिल्ली-51

कार्यालय में पद —अध्यापिका

सम्बन्धित संस्कृत संस्था—

संस्कृत सम्बन्धी कार्य —

अन्य रुचि कार्य — × —

### 22. अंजना जैन (श्रीमती)

गुरु/पिता/पति का नाम —श्री विजय कुमार जैन

जन्म तिथि/आयु —10-4-1945 (42 वर्ष)

शिक्षा —संस्कृत अपटू बी.ए. एम.ए. (इंग्लिश) बी. एड

निवास तथा दूरभाष —8/86, नेहरू गली, विश्वास नगर, शाहदरा, दिल्ली-32

व्यवसाय — मुख्याध्यापिका

कार्यालय तथा दूरभाष —गोस्वामी गणेश दत्त सनातन धर्म बालिका माध्यमिक विद्यालय, गीता कालोनी ब्लाक-1

कार्यालय में पद —मुख्याध्यापिका

सम्बन्धित संस्कृत संस्था—नहीं

संस्कृत सम्बन्धी कार्य — × —

अन्य रुचि कार्य — × —

## 23. आदित्य पोखरियाल

गुरु/पिता/पति का नाम —श्री जिवानन्द पोखरियाल
जन्म तिथि/आयु —5-7-1957
शिक्षा —शास्त्री, शिक्षा शास्त्री, एम.ए
निवास तथा दूरभाष —के-13 एल.आई.सी. कालोनी जी.टी. रोड शाहदरा, दिल्ली
व्यवसाय —अध्यापन
कार्यालय तथा दूरभाष —राजकीय उच्चतम माध्यमिक बालक विद्यालय पहाडगंज नई दिल्ली,
कार्यालय में पद —प्र. स्नातकाध्यापक
सम्बन्धित संस्कृत संस्था—x—
संस्कृत सम्बन्धी कार्य —अध्ययन/अध्यापन
अन्य रुचि कार्य —x—

## 24. आनन्द अनन्तराम वेताल

गुरु/पिता/पति का नाम —स्व. पं. श्री अनन्तराम शास्त्री वेताल
जन्म तिथि/आयु —कार्तिक कृष्ण एकादशी सं. 1999 वै.
शिक्षा —एम.ए., एम. फिल्., शिक्षा शास्त्री
निवास तथा दूरभाष —यू-यू-/179 सी, प्रीतमपुरा दिल्ली-110034
व्यवसाय —अध्यापन
कार्यालय तथा दूरभाष —श्रीसनातन धर्म सरस्वती बाल मन्दिर, मार्ग सं. 70, पश्चिमी पंजाबी बाग, नई दिल्ली-110026
कार्यालय में पद —प्रधानाचार्य
सम्बन्धित संस्कृत संस्था—विश्व संस्कृत प्रतिष्ठानम् संयोजक, दिल्ली शाखा
संस्कृत सम्बन्धी कार्य —x—
अन्य रुचि कार्य —x—

### 25. आनन्द कुमार मिश्र (डा.)

गुरु/पिता/पति का नाम —श्री रुद्र प्रताप मिश्र

जन्म तिथि/आयु —25-7-62 (25 वर्ष)

शिक्षा —एम.ए. संस्कृत, पी.एच.डी., अवध विश्व विद्यालय फैजाबाद

निवास तथा दूरभाप —महर्षि नगर गाजियावाद

व्यवसाय —अध्यापन

कार्यालय तथा दूरभाष —महर्षि विश्व विद्यालय विद्यापीठ महर्षि नगर

कार्यालय में पद —प्रवक्ता संस्कृत विभाग

संम्वन्धित संस्कृत संस्था—×—

संस्कृत सम्वंधी कार्य —×—

अन्य रुचि कार्य —×—

### 26. आनन्द सिंह वर्मा

गुरु/पिता/पति का नाम —श्री मामचन्द वर्मा

जन्म तिथि/आयु —26 मार्च 1940

शिक्षा —एम. ए. (संस्कृत) बी.एड

निवास तथा दूरभाष —764 तीमारपुर दिल्ली-110007

व्यवसाय —भाषा अध्यापक (संस्कृत)

कार्यालय तथा दूरभाष —राजकीय आदर्श उच्चतम माध्यमिक विद्यालय सिविल लाइन्स दिल्ली-54, दूरभाष-2911606

कार्यालय में पद —भाषा अध्यापक (संस्कृत)

सम्बन्धित संस्कृत संस्था –×—

संस्कृत सम्बन्धी कार्य —×—

अन्य रुचि कार्य —×—

**27. आनन्द स्वरूप शर्मा**

गुरु/पिता/पति का नाम —स्व. श्री दामोदरदास

जन्म तिथि/आयु —1-12-34

शिक्षा —स्नातक (संस्कृत)

निवास तथा दूरभाष —से. 5, क्वा. नं. 2, ए.वी. रोड साकेत
नई दिल्ली·17

व्यवसाय—अध्यापन

कार्यालय तथा दूरभाष —रा. उ. मा. वि. मोतीबाग II नई दिल्ली-21

कार्यालय में पद —संस्कृत-अध्यापक

सम्बन्धित संस्कृत संस्था—×—

संस्कृत सम्बन्धी कार्य —×—

अन्य रुचि कार्य —×—

**28. आशा उखल**

गुरु/पिता/पति का नाम —श्री बी. डी. उखल

जन्म तिथि/आयु —14-12-38

शिक्षा —बी. ए. (संस्कृत)

निवास तथा दूरभाष —सी/2 ए, जनकपुरी, फ्लैट नं. 58, नई दिल्ली-58

व्यवसाय —अध्यापन

कार्यालय तथा दूरभाष —राजकीय वरिष्ठ माध्यमिक कन्या विद्यालय,
हरि नगर, नई दिल्ली

कार्यालय में पद —भाषा-अध्यापिका

सम्बन्धित संस्कृत संस्था—×—

संस्कृत सम्बन्धी कार्य —पठन-पाठन

अन्य रुचि कार्य —×—

Funding by IKS-MoE

## 29. आशा कुमारी

गुरु पिता/पति का नाम —श्री सुदर्शन लाल

जन्म तिथि/आयु —14-10-38

शिक्षा —बी. ए. (नवीन शास्त्री) बी.एड. (शिक्षा शास्त्री)

निवास तथा दूरभाष —एफ 18 राधेपुरी दिल्ली-51

व्यवसाय —अध्यापिका

कार्यालय तथा दूरभाष—रा. उ. बा. मा. विद्यालय शंकर नगर दिल्ली

कार्यालय में पद —भाषा अध्यापिका (संस्कृत)

सम्वन्धित संस्कृत संस्था—×—

संस्कृत सम्वन्धी कार्य —×—

अन्य रुचि कार्य —×—

## 30. आशा गोस्वामी (डा.)

गुरु/पिता/पति का नाम —श्री म. ला. गोस्वामी

जन्म तिथि/आयु —44 वर्ष

शिक्षा —एम.ए.पी. एच. डी. (संस्कृत)

निवास तथा दूरभास —12/7694, धर्मपुरा लाज घंटाघर दिल्ली 7

व्यवसाय —वरिष्ठ प्राध्यापिका

कार्यालय तथा दूरभाष —गार्गी महा विद्यालय नई दिल्ली-110049

कार्यालय में पद —वरिष्ठ अध्यापिका

सम्बन्धित संस्कृत संस्था—विश्व संस्कृत संस्था के सदस्य के रूप में

संस्कृत सम्बन्धी कार्य —शोध कार्य

अन्य रुचि कार्य —×—

Funding by IKS-MoE

### 31. आशादास (श्रीमती)

गुरु/पिता/पति का नाम—श्री ए.सी. आर, दास
जन्म तिथि/आयु —19-4-1957
शिक्षा —बी.ए. संस्कृत (आनर्स) बी.एड., एम.ए. (संस्कृत)
निबास तथा दूरभाष —1, गांधी आश्रम, किंग्जवे कैम्प, दिल्ली-9
व्यवसाय —शिक्षण कार्य
कार्यालय तथा दूरभाष —रा. उ. मा. विद्यालय, समयपुर दिल्ली-42
कार्यालय में पद —पी. जी. टी. संस्कृति
सम्बन्धित संस्कृत संस्था—×—
संस्कृत सम्बन्धी कार्य —संस्कृत समाचार पत्र पठन व श्लोक संग्रह
अन्य रुचि कार्य —×—

### 32. आशानन्द वर्मा

गुरु/पिता/पति का नाम – श्री ऊधोदास
जन्मतिथि/आयु —31-7-1931 (लगभग 56 वर्ष)
शिक्षा —शास्त्री, प्रभाकर, एम.ए. (हिन्दी) बी.एड.
निवास तथा दूरभाष —एन-13, श्रीनिवासपुरी, नई दिल्ली-65
व्यवसाय —स्नातकोत्तर शिक्षक, (पी.जी टी.) हिन्दी में
कार्यालय तथा दूरभाष —राजकीय उच्चत्तम माध्यमिक बाल विद्यालय नं. 2, कालकाजी, नई दिल्ली
कार्यालय में पद —स्नातकोत्तर शिक्षक (पी.जी.टी.) हिन्दी में
सम्बन्धित संस्कृत संस्था—x—
संस्कृत संबन्धी कार्य —संस्कृत ग्रन्थों का कभी कभी स्वाध्याय
अन्य रुचि कार्य —x—

## 33. आशा नय्यर (कु.)

गुरु/पिता/पति का नाम — स्वर्गीय श्री हरनाम सिंह नय्यर

जन्म तिथि/आयु — 21-3-1950

शिक्षा —बी. ए. (आनर्स)-संस्कृत, एम. ए.-संस्कृत, एम. ए. हिन्दी, बी. एड., एक वर्षीय अनुवाद (अंग्रेजी-हिन्दी) पाठ्यक्रम, स्नातकोत्तर पत्रकारिता डिप्लोमा

निवास तथा दूरभाष —एल-II/9-वी, डी. डी. ए. फ्लैट्स (एल.आई. जी.), कालकाजी, नई दिल्ली-110019

व्यवसाय —सरकारी सेवा

कार्यालय तथा दूरभाष—निरीक्षण निदेशालय (अनुसंधान) चौथी मंजिल मयूर भवन, कनाट सर्कस, नई दिल्ली-110001 दूरभाष-3315578, 3310794

कार्यालय में पद —हिन्दी अनुवादक

सम्बन्धित संस्कृत संस्था—लागू नहीं होता

संस्कृत सम्बन्धी कार्य —अध्ययन

अन्य विशेष —×—

## 34. आशा निझावन (श्रीमती)

गुरु/पिता/पति का नाम —श्री पवन कुमार निझावन

जन्म तिथि/आयु —1-3-1946

शिक्षा — बी. ए. (स्नातक)

निवास तथा दूरभाष —J3/139 राजौरी गार्डन, नई दिल्ली-27

व्यवसाय —अध्यापन

कार्यालय तथा दूरभाष —राजकीय उच्चतर मा. विद्यालय उत्तम नगर I

कार्यालय में पद —संस्कृत अध्यापिका टी.जी.टी.

सम्बन्धित संस्कृत संस्था— × —

संस्कृत सम्बन्धी कार्य —अध्यापन सम्बन्धी

अन्य विशेष —×—

Funding by IKS-MoE

## 35. आशाराम

गुरु/पिता/पति का नाम —श्री सामलदास

जन्म तिथि/आयु —पच्चीस जनवरी सन् उन्नीस सौ चौअन

शिक्षा —एम.ए. (संस्कृत)

निवास तथा दूरभाष —डी 8/15 दयालपुर दिल्ली-94

व्यवसाय —अध्यापन कार्य

कार्यालय तथा दूरभाष —गांधी स्मारक रा.उ.मा. बाल विद्यालय शाहदरा, दिल्ली-32

कार्यालय में पद —प्रशिक्षित स्नातकोत्तर

सम्बन्धित संस्कृत संस्था —×—

संस्कृत सम्बन्धी कार्य —×—

अन्य विशेष —×—

## 36. आशालता जैन (श्रीमती)

गुरु/पिता/पति का नाम —श्री विमल प्रसाद जैन

जन्म तिथि/आयु —26-1-1938

शिक्षा —एम.ए. (संस्कृत) बी. एड

निवास तथा दूरभाष —जी3/49, माडल टाउन दिल्ली 110009

व्यवसाय —अध्यापन

कार्यालय तथा दूरभाष —रामदल संस्कृत महाविद्यालय, दरीबा कलाँ, दिल्ली-110006

कार्यालय में पद —स्नातकोत्तर अध्यापिका

सम्बन्धित संस्कृत संस्था — रामदल संस्कृत महाविद्यालय दरीबा कलाँ में अध्यापिका के रूप में

संस्कृत सम्बन्धी कार्य —अध्यापन द्वारा

अन्य विशेष —x—

### 37. आशा शर्मा

गुरु/पिता/पति का नाम—श्री महेन्द्र कुमार

जन्म तिथि/आयु —20 अगस्त, 1952

शिक्षा —एम.ए, संस्कृत, दिल्ली विश्वविद्यालय

निवास तथा दूरभाष —आर-76, माडल टाउन दिल्ली-9

व्यवसाय —अध्यापन कार्य

कार्यालय तथा दूरभाष —×—

कार्यालय में पद —अध्यापक

सम्बन्धित संस्कृत संस्था—पं. गुरुदयालु शास्त्री, संस्कृत संस्थान

संस्कृत सम्बन्धी कार्य — x —

अन्य विशेष —x—

### 38. इन्दु बाला (श्रीमती)

गुरु/पिता/पति का नाम—श्री जे. पी. मांगलिक

जन्म तिथि/आयु —52 वर्ष

शिक्षा —एम.ए. (संस्कृत)

निवास तथा दूरभाष —27, सुखविहार, परवाना रोड, दिल्ली-110051

व्यवसाय —प्रधानाचार्या

कार्यालय तथा दूरभाष —रा. उ. मा. कन्या विद्यालय नं.-2 गांधी नगर दिल्ली

कार्यालय में पद —प्रधानाचार्या

सम्बन्धित संस्कृत संस्था — नहीं

संस्कृत सम्बन्धी कार्य —x—

अन्य विशेष — x —

## 39. इन्दुशेखर शर्मा

गुरु/पिता/पति का नाम—श्री जयचन्द शर्मा
जन्म तिथि/आयु —15-7-41
शिक्षा —एम. ए., शिक्षा शास्त्री
निवास तथा दूरभाष —बी 7/7, कृष्ण नगर, दिल्ली-51
दूरभाष 212260 (पी.पी)
व्यवसाय — अध्यापन
कार्यालय तथा दूरभाष —रावलपिण्डी स. ध. उच्चतम विद्यालय, सब्जी मण्डी, दिल्ली-7 (दूरभाष 2526716)
कार्यालय में पद —भाषा-अध्यापक
सम्बन्धित संस्कृत संस्था —×—
संस्कृत सम्बन्धी कार्य —×—
अन्य विशेष —×--

## 40. इन्द्रजीत

गुरु/पिता/पति का नाम—श्री बरकतराम
जन्म तिथि/आयु —3 सितम्बर 1919
शिक्षा —शास्त्री, प्रभाकर, मैट्रिक, स्नातक
निवास तथा दूरभाष —जे-31 राजौरी गार्डन, नई दिल्ली.27
व्यवसाय —अध्यापक
कार्यालय तथा दूरभाष —रिटायर्ड संस्कृत, हिन्दी अध्यापक
कार्यालय में पद —अध्यापक
सम्बन्धित संस्कृत संस्था—×—
संस्कृत सम्बन्धी कार्य —कुछ नहीं
अन्य विशेष —×—

**41. इन्द्र चन्द्र शास्त्री (डा.)**

गुरु/पिता/पति का नाम—श्री वीरवल दास

जन्म तिथि/आयु —27 मई 1912 (74 वर्ष)

शिक्षा —पी. एच. डी, शास्त्राचार्य, वेदान्त वारिधि, न्यायतीर्थ

निवास तथा दूरभाष —10/17 शक्तिनगर, दिल्ली 110007
दूरभाष-7129932

व्यवसाय —भूतपूर्व अध्यक्ष संस्कृत विभाग, स्नातकोत्तर अध्ययन संस्थान दिल्ली विश्वविद्यालय, स्वतन्त्र लेखक, दार्शनिक संस्कृत विद्वान् व विचारक

कार्यालय तथा दूरभाष —स्नेह सुमन मन्त्री सार्वभौम संस्कृति पीठ,
10/17 शक्तिनगर दिल्ली-110007
दूरभाष 7129932

कार्यालय में पद —×—

सम्वन्धित संस्कृत संस्था—सचिव भारतीय संस्कृत साहित्य सम्मेलन 1954 से 1958 सम्पादक भारतीय संस्कृत, सचिव आल इंडिया ओरियन्टल कांफ्रेंस (दिल्ली अधिवेशन) 1957-58

संस्कृत सम्बन्धी कार्य —संस्कृत में विशिष्ट योगदान के लिए राष्ट्रपति द्वारा 1986 में 'सर्टिफिकेट ऑफ आनर' से सम्मानित, गत 50 वर्षों में संस्कृत, भारतीय साहित्य संस्कृति, धर्म व दर्शन पर हिन्दी, अंग्रेजी और संस्कृत में 70 से अधिक मौलिक ग्रन्थ और 600 से अधिक निबंध व शोध पत्र (प्रकाशित व अप्रकाशित)

अन्य विशेष —विशिष्ट विद्वान्

### 42. इन्द्र मोहिनी सभरवाल (श्रीमती)

गुरु/पिता/पति का नाम—श्री सतीशचन्द्र सभरवाल
जन्म तिथि/आयु —22-1-1937
शिक्षा —बी. ए., प्रभाकर, एच. ई. डी.
निवास तथा दूरभाष — सी. III/205 जनकपुरी नई दिल्ली-58
व्यवसाय —संस्कृत अध्यापिका
कार्यालय तथा दूरभाष —राजकीय उच्चतम माध्यमिक विद्यालय ख्याला नई दिल्ली
कार्यालय में पद —संस्कृत अध्यापिका
सम्बन्धित संस्कृत संस्था— × —
संस्कृत सम्बन्धी कार्य —संस्कृत श्लोक उच्चारण, संस्कृत पाठन कार्य
अन्य विशेप — × —

### 43. ईश्वर दत्त धमीजा

गुरु/पिता/पति का नाम —श्री मोतीराम धमीजा
जन्म तिथि/आयु —15-11-1938
शिक्षा —बी.ए., वी.एड, प्रभाकर बी.ए. (संस्कृत)
व्यवसाय —अध्यापक
निवास तथा दूरभाप —12/2-ए मोतीनगर नई दिल्ली-110015
कार्यालय तथा दूरभाप —गवर्नमेन्ट बाल सैकेन्ड्री स्कूल नं. 3 तिलकनगर द्वितीय पारी
कार्यालय में पद —टी.जीटी. (संस्कृत)
सम्बन्धित संस्कृत संस्था — × —
संस्कृत सम्बन्धी कार्य —संस्कृत साहित्य अध्ययन से तथा अध्यापन से इसे समृद्ध और सरल करना चाहता हूं
अन्य विशेप — x —

Funding by IKS-MoE

**44. ईश्वर देवी गाबा (श्रीमती)**

गुरु/पिता/पति का नाम—श्री जयदेव गाबा
जन्म तिथि/आयु —4-5-1945
शिक्षा —बी.ए. (संस्कृत)
निवास तथा दूरभाष —एफ-34-37 उत्तम नगर, नई दिल्ली-59
व्यवसाय —अध्यापन
कार्यालय तथा दूरभाष —रा. उ. मा. क. विद्यालय न. 1 उत्तम नगर
कार्यालय में पद —प्रशिक्षित स्नातक अध्यापिका
सम्बन्धित संस्कृत संस्था —×—
संस्कृत सम्बन्धी कार्य —अध्ययन एवं अध्यापन
अन्य विशेष —x—

**45. उग्रसेन शास्त्री**

गुरु/पिता/पति का नाम—पं. रलयाराम
जन्मतिथि/आयु —28 जनवरी सन् 1912
शिक्षा —शास्त्री, साहित्याचार्य
निवास तथा दूरभाष —5172 बसन्त रोड पहाड़गंज, नई दिल्ली-55
दूरभाष-522591
व्यवसाय —अध्यापनम्
कार्यालय तथा दूरभाष — संस्कृत प्रचारक मण्डल 5172 बसन्त रोड
नई दिल्ली दूरभाष-522591
कार्यालय में पद —संस्कृताध्यापक कमर्शल उच्चतर माध्यमिक
स्कूल दरियागंज, नई दिल्ली-2
सम्बन्धित संस्कृत संस्था— भूतपूर्व मन्त्री दिल्ली राज्य संस्कृत विश्व
परिषद्, अध्यक्ष संस्कृत प्रचारक मण्डल दिल्ली
संस्कृत सम्बन्धी कार्य —संस्कृत प्रचारः, संस्कृत भाषायां कविता
लेखनम् । संस्कृताध्यापनेन गीतादिधर्म ग्रन्थानां
पाठनम्
अन्य विशेष —संस्कृत के विशिष्ट कार्यकर्ता विद्वान्

### 46· उमा कपूर

गुरु/पिता/पति का नाम —श्री शिव मोहन

जन्म तिथि/आयु —13-12-43

शिक्षा —एम०ए० (संस्कृत एवं हिन्दी)

निवास तथा दूरभाष —ई-322, ग्रेटर कैलाश I, नई दिल्ली

व्यवसाय —अध्यापन

कार्यालय तथा दूरभाष —राजकीय सी.सै. विद्यालय नं० I, कालका जी, नई दिल्ली-19

कार्यालय में पद —भाषा अध्यापिका

सम्बन्धित संस्कृत संस्था— × —

संस्कृत सम्बन्धी कार्य — × —

अन्य विशेष — × —

### 47. उमा कश्यप

गुरु/पिता/पति का नाम—एस.एस. कश्यप

जन्म तिथि/आयु —40 वर्ष

शिक्षा — एम. ए. (संस्कृत)

निवास तथा दूरभाष — × —

व्यवसाय —अध्यापन

कार्यालय तथा दूरभाष —राजकीय बालिका सीनियर सैकण्डरी स्कूल हरी नगर, नई दिल्ली

कार्यालय में पद —अध्यापिका

सम्बन्धित संस्कृत संस्था — × —

संस्कृत सम्बन्धी कार्य —संस्कृत की प्राचीन पुस्तकों का अध्ययन

अन्य विशेष — × —

Funding by IKS-MoE

### 48. उमा झिंगर (श्रीमती)

गुरु/पिता/पति का नाम—श्री कपिल कुमार झिंगर

जन्मतिथि/आयु —7.11.49

शिक्षा —बी.ए. (संस्कृत सहित)

निवास तथा दूरभाष —122/4 X/2 शंकर नगर नई दिल्ली

व्यवसाय —अध्यापन

कार्यालय तथा दूरभाष —ऐवर ग्रीन पब्लिक स्कूल वैस्ट आजाद नगर

कार्यालय में पद —मुख्याध्यापिका

सम्बन्धित संस्कृत संस्था—×—

संस्कृत सम्बन्धी कार्य —×—

अन्य विशेष —×—

### 49. उमा देवी (श्रीमती)

गुरु/पिता/पति का नाम —श्री एच.पी. शर्मा

जन्मतिथि/आयु —16-9-1946

शिक्षा —एम.ए. (संस्कृत) बी.एड.

निवास तथा दूरभाष —म.नं. 1805 चीराखाना दिल्ली

व्यवसाय —सरकारी नौकरी

कार्यालय तथा दूरभाष —रा.उ.मा. कन्या विद्यालय गली बर्फवाली दिल्ली

कार्यालय में पद —टी.जी.टी. (संस्कृत)

सम्बन्धित संस्कृत संस्था—×—

संस्कृत सम्बन्धी कार्य —×—

अन्य विशेष —×—

Funding by IKS-MoE

### 50. उमाशंकर वत्स

गुरु/पिता/पति का नाम —स्व. श्री फकीर चन्द्र शर्मा

जन्म तिथि/आयु —2 जुलाई 1924 ई.

शिक्षा —शास्त्री, साहित्य रत्न, एम-ए. (संस्कृत)

निवास तथा दूरभाष —420/9 अपर आनन्द पर्वत
नई दिल्ली-110005

व्यवसाय —सेवा निवृत्त अध्यापक

कार्यालय तथा दूरभाष —×—

कार्यालय में पद —पी जी.टी. (संस्कृत)

सम्बन्धित संस्कृत संस्था —×—

संस्कृत सम्बन्धी कार्य —अध्यापन

अन्य विशेष —×—

### 51. उमा सोनी (श्रीमती)

गुरु/पिता/पति का नाम —श्री जे.के. सोनी

जन्म तिथि/आयु —1-9-1944

शिक्षा —बी.ए. संस्कृत, एम.ए. हिन्दी

निवास तथा दूरभाष — 95, पुराना रोशनपुरा नजफगढ़, नई दिल्ली-43
दूरभाष : 5456476

व्यवसाय —भाषा अध्यापिका

कार्यालय तथा दूरभाष —रा.उ.मा. कन्या विद्यालय नं. 2, नजफगढ़
दूरभाष-5456272

कार्यालय में पद —भाषा अध्यापिका (संस्कृत)

सम्बन्धित संस्कृत संस्था—×—

संस्कृत सम्बन्धी कार्य —संस्कृत पठन पाठन में रुचि

अन्य विशेष — ×

### 52. उमेशचन्द्र पाण्डेय (डॉ.)

गुरु/पिता/पति का नाम—पितृनाम—श्री पं. तुलसीराम पाण्डेय,
गुरु-आचार्य पं. बदरीनाथ शुक्ल

जन्म तिथि/आयु —एक जनवरी उन्नीस सौ बयालिस

शिक्षा —आचार्य (वेदान्त दर्शन) लब्ध स्वर्ण पदक, विद्यावारिधि (पी.एच.डी.) बी. लिब्. एस. सी.

निवास तथा दूरभाष —ए-2/250 जनकपुरी, नई दिल्ली-110058

व्यवसाय —ग्रन्थालयाध्यक्ष

कार्यालय तथा दूरभाष —श्री लालबहादुर शास्त्री केन्द्रीय सरकृत विद्यापीठ
नई दिल्ली-110016, दूरभाष-650831

कार्यालय में पद —पुस्तकालयाध्यक्ष

सम्बन्धित संस्कृत संस्था—श्री लालबहादुर शास्त्री राष्ट्रीय संस्कृत विद्यापीठ, (डीम्ड टू यूनिवर्सिटी), नई दिल्ली-16

संस्कृत सम्बन्धी कार्य —संस्कृताभिनय, प्रहसन, अन्त्याक्षरी, नाट्यनिर्देशन, वाद-विवाद आदि

अन्य विशेष —×—

### 53. उर्मिल कान्ता

गुरु/पिता/पति का नाम —श्री विनोद सेठ

जन्मतिथि/आयु —23-8-49

शिक्षा —बी.ए. आनर्स (संस्कृत)

निवास व दूरभाष —10/28 पुराना राजेन्द्र नगर, नई दिल्ली,
दूरभाष-5719823

व्यवसाय —अध्यापिका

कार्यालय तथा दूरभाष —डी.टीं.ई.ए.सी.सैं. स्कूल लोदी एस्टेट,
नई दिल्ली दूरभाष-611618

कार्यालय में पद —टी.जी.टी. (हिन्दी)

सम्बन्धित संस्कृत संस्था —×—

संस्कृत सम्बन्धी कार्य —×—

अन्य विशेष —×—

Funding by IKS-MoE

### 54. उर्मिल चाँदना

गुरु/पिता/पति का नाम—श्री सुभाष चन्द्र
जन्म तिथि/आयु —9-10-1949
शिक्षा —एम०ए० (संस्कृत) बी०एड०
निवास तथा दूरभाष —डी-बी 72-ए, एल आई जी फ्लैट्स, हरि नगर नई दिल्ली-64
व्यवसाय —अध्यापन
कार्यालय तथा दूरभाष —राजकीय बालिका उच्चतर माध्यमिक विद्यालय हरी नगर एल ब्लाक, नई दिल्ली
कार्यालय में पद —टी.जी.टी., एल.टी. (संस्कृत)
सम्बन्धित संस्कृत संस्था—× –
संस्कृत सम्बन्धी कार्य —अध्यापन कार्य
अन्य विशेष —×—

### 55. उर्मिला आर्य (श्रीमती)

गुरु/पिता/पति का नाम—श्री ताराचन्द आर्य
जन्म तिथि/आयु —10 जुलाई 1947 (लगभग 47 वर्ष)
शिक्षा —एम०ए० संस्कृत, एम.ए. (हिन्दी) बी.ए. संस्कृत विषय के साथ
निवास तथा दूरभाष —458 लांसर्ज रोड तिमारपुर, दिल्ली-9 दूरभाष-2912386
व्यवसाय —अध्यापन
कार्यालय तथा दूरभाष —राजकीय कन्या उच्चतम माध्यमिक विद्यालय नं. 2, शक्ति नगर ।
कार्यालय में पद —स्नातकोत्तर शिक्षिका (संस्कृत)
सम्बन्धित संस्कृत संस्था—×—
संस्कृत सम्बन्धी कार्य —×—
अन्य विशेष —×—

### 56. उर्मिला तिवारी (श्रीमती)

गुरु/पिता/पति का नाम—श्री देवभास्कर तिवारी

जन्मतिथि/आयु —1-8-1948

शिक्षा —एम.ए. (संस्कृत और हिन्दी) पी.एच.डी. (हिन्दी)

निवास तथा दूरभाष —एफ-2, दिल्ली प्रशासन फ्लैट्स मॉडल टाउन (अल्पना के पास) दिल्ली-9

व्यवसाय —अध्यापिका

कार्यालय तथा दूरभाष —राज. वरिष्ठ कन्या विद्यालय, आदर्शनगर दिल्ली-33

कार्यालय में पद —पी.जी.टी. (हिन्दी)

सम्बन्धित संस्कृत संस्था —×—

संस्कृत सम्बन्धी कार्य —संस्कृत ग्रंथों का, पत्रिकाओं का अध्ययन, श्लोक सूक्तियाँ कण्ठस्थ करने की रुचि, दसवीं कक्षा तक विद्यार्थियों को संस्कृत पढ़ाना आदि

अन्य विशेष —×—

### 57. उर्मिला नागर (श्रीमती)

गुरु/पिता/पति का नाम—श्रीमान् पी०एन० नागर

जन्मतिथि/आयु —1-1-36

शिक्षा —एम०ए, ०बी०एड०, विशारद

निवास तथा दूरभाष —एन०पी०सी० सैकैंड्री स्कूल गौल मार्किट नई दिल्ली। दूरभाष-32017

व्यवसाय —अध्यापन

कार्यालय तथा दूरभाष —एन. पी. सीनि. सैकेण्ड्री स्कूल, गोल मार्किट, नई दिल्ली। दूरभाष-32017

कार्यालय में पद —पी०जी०टी०

सम्बन्धित संस्कृत संस्था—×—

संस्कृत सम्बन्धी कार्य —×—

अन्य विशेष —×—

## 58. उर्मिला रुस्तगी (डा० श्रीमती)

गुरु/पिता/पति का नाम—श्री तुलसीराम रुस्तगी
जन्मतिथि/आयु —1 मई 1945 (1-5-1945)
शिक्षा —एम.ए., पी.एच.डी.
निवास तथा दूरभाष —8/11 रूपनगर दिल्ली-110007
दूरभाष :- 2510585, 2920271
व्यवसाय —प्राध्यापिका, संस्कृत-विभाग,
कार्यालय तथा दूरभाष —मिराण्डा हाउस, दिल्ली विश्वविद्यालय
दिल्ली-110007 दूरभाष-2520367
कार्यालय में पद —प्राध्यापिका, संस्कृत विभाग
सम्बन्धित संस्कृत संस्था —×—
संस्कृत सम्बन्धी कार्य —वैदिक साहित्य का क्षेत्र तथा धर्मशास्त्र
अन्य विशेष — x —

## 59. उर्मि भूषण गुप्ता (डा० श्रीमती)

गुरु/पिता/पति का नाम—डा. देवेन्द्र भूषण गुप्ता
जन्म तिथि/आयु —13 दिसम्बर 1938
शिक्षा —बी.ए., एम.ए., पी.एच.डी.
निवास तथा दूरभाष — एम. 97, ग्रेटर कैलाश II नई दिल्ली-48
दूरभाष-6446336
व्यवसाय —प्राध्यापिका मिरांडा महाविद्यालय
कार्यालय तथा दूरभाष —मिरांडा हाउस महाविद्यालय, देहली विश्वविद्यालय देहली-7, दूरभाष-2520367
कार्यालय में पद —वरिष्ठ प्राध्यापिका
सम्बन्धित संस्कृत संस्था—देहली विश्वविद्यालय
संस्कृत सम्बन्धी कार्य — संस्कृत रूपकों में नाट्य निर्देश, नाट्योपकरण एवं दृश्य विधान—शोध कार्य, पत्रिकाओं में कई शोध प्रबन्धों का प्रकाशन
अन्य विशेष — X

Funding by IKS-MoE

### 60. उषा अग्रवाल (श्रीमती)

गुरु/पिता/पति का नाम —श्री रवीन्द्र कुमार अग्रवाल

जन्म तिथि/आयु —10-4-1946

शिक्षा —बी.ए., बी.एड. (संस्कृत)

निवास तथा दूरभाष —4548 डिप्टीगंज, सदर बाजार दिल्ली-6

व्यवसाय —अध्यापन

कार्यालय तथादूरभाप —राजकीय उच्चतम माध्यमिक विद्यालय,
जामा मस्जिद नं. 1, दिल्ली-6

कार्यालय में पद —भाषाध्यापिका

सम्बन्धित संस्कृत संस्था—×—

संस्कृत सम्बन्धी कार्य —×—

अन्य विशेष —×—

Shankaran's Sri Sankaracharya Sanskrit Mahavidyalaya * Bharatiya Vi...
1087

### 61. उषा कथूरिया (श्रीमती)

गुरु/पिता/पति का नाम—श्री हरिकिशन कथूरिया

जन्म तिथि/आयु —14-7-1942

शिक्षा — एम.ए. (संस्कृत)

निवास तथा दूरभाप — 5766, जोगीवाड़ा, नई सड़क दिल्ली-6

व्यवसाय —अध्यापन

कार्यालय तथा दूरभाप —जी. जी. सीनियर सैकेन्ड्री स्कूल नं. 1
जामा मस्जिद दिल्ली-6

कार्यालय में पद —स्नातकोत्तर अध्यापिका

सम्बन्धित संस्कृत संस्था—x—

संस्कृत सम्बन्धी कार्थ —×—

अन्य विशेष —×—

### 62. उषा किरण सैनी

गुरु/पिता/पति का नाम —श्री अजीत सिंह सैनी
जन्म तिथि/आयु —15-11-53
शिक्षा —आचार्य पुराणेतिहास, एम.ए. (संस्कृत)
निवास तथा दूरभाष —पी. एण्ड. टी. टाइप सेकेण्ड, क्वाटर नं. 12, देव नगर नई दिल्ली-110005
व्यवसाय —अध्यापन
कार्यालय तथा दूरभाष —सरस्वती शिशु मन्दिर झण्डेवालान, नई दिल्ली
कार्यालय में पद —आचार्या
सम्बन्धित संस्कृत संस्था— x —
संस्कृत सम्बन्धी कार्य —शिक्षण कार्य
अन्य विशेष —×—

### 63. उषा चौधरी (डा. श्रीमती)

गुरु/पिता/पति का नाम—प्रो० इन्द्रनाथ चौधरी
जन्म तिथि/आयु —20 सितम्बर, 1937
शिक्षा —बी.ए. संस्कृत (आनर्स) (1957-दिल्ली विश्व विद्यालय, एम. ए. संस्कृत 1959 (प्रथम स्थान दिल्ली वि०) पी.एच.डी. (1965) दि.वि.) वेदवाचस्पति (गुरुदत्त का० पूनि० 1961)
निवास तथा दूरभाष —183, टैगौर पार्क, दिल्ली-9 दूरभाष-7129309
व्यवसाय —रीडर, संस्कृत विभाग
कार्यालय तथा दूरभास —संस्कृत विभाग दिल्ली वि. विद्यालय
कार्यालय में पद —×—
सम्बन्धित संस्कृत संस्था— x —
संस्कृत सम्बन्धी कार्य —पुस्तकें प्रकाशित हैं
अन्य विशेष — x —

Funding by IKS-MoE

## 64. उषा देवी शर्मा (श्रीमती)

गुरु/पिता/पति का नाम—श्री एस.आर. शर्मा
जन्म तिथि/आयु —29-4-1940
शिक्षा —एम.ए.एल.टी.
निवास तथा दूरभाष —ए-116, शंकर गार्डन, नई दिल्ली-18
व्यवसाय —पी.जी.टी. (संस्कृत)
कार्यालय तथा दूरभाष —सीनियर सैकेन्ड्री बालिका विद्यालय नं.-2 नजफगढ, नई दिल्ली
कार्यालय में पद —पी.जी.टी. (संस्कृत)
सम्बन्धित संस्कृत संस्था —×—
संस्कृत सम्वन्धी कार्य —अध्ययन (संस्कृत)
अन्य विशेष —×—

## 65. उषा मलिक (डॉ० कुमारी)

गुरु/पिता/पति का नाम —स्व. श्री जे.डी. मलिक
जन्म तिथि/आयु —30 वर्ष
शिक्षा —एम.ए., पी.एच.डी.
निवास तथा दूरभाष —ओ-63, वैस्ट पटेल नगर, नई दिल्ली-8 दूरभाष 5720698
व्यवसाय —व्याख्याता
कार्यालय तथा दूरभाष —माता सुन्दरी कालेज, नई दिल्ली दूरभाष 3313291
कार्यालय में पद —व्याख्याता
सम्बन्धित संस्कृत संस्था —×—
संस्कृत सम्वन्धी कार्य —व्याकरण
अन्य विशेष —×—

## 66. उषा मिनोचा (श्रीमती)

गुरु/पिता/पति का नाम—श्री इकबाल सिंह मिनोचा
जन्म तिथि/आयु —चार अप्रैल उन्नीस सौ पचास
शिक्षा —स्नातक संस्कृत एम.ए. एक पेपर
स्नातक हिन्दी आनर्स एम.ए.हिन्दी
निवास तथा दूरभाप —668/वाई महरौली नई दिल्ली-110030
दूरमाष-668650
व्यवसाय —भाषा अध्यापिका
कार्यालय तथा दूरभाष —राजकीय उच्चतम कन्या विद्यालय महरौली,
नई दिल्ली
कार्यालय में पद – भाषा अध्यापिका
सम्बन्धित संस्कृत संस्था—×—
संस्कृत सम्वन्धी कार्य —अध्यापन कार्य
अन्य विशेप —×—

## 67. उषा मेहता

गुरु/पिता/पति का नाम—श्री के. आर. मेहता
जन्म तिथि/आयु —31.10.1944
शिक्षा —बी.ए.बी.एड (संस्कृत)
निवास तथा दूरभाष —8 ए/15 राजेन्द्र नगर नई दिल्ली
दूरभाष-5720207
व्यवसाय —अध्यापन
कार्यालय तथा दूरभाष—रा.क. उच्च विद्यालय शादी खामपुर
कार्यालय में पद —भाषा अध्यापिका
सम्बन्धित संस्कृत संस्था—×—
संस्कृत सम्बन्धी कार्य —×—
अन्य विशेष —×—

### 68. उषा रानी प्रभाकर

गुरु/पिता/पति का नाम —श्री जगदीश कुमार

जन्म तिथि/आयु —15-12-44 (41 वर्ष)

शिक्षा —प्रभाकर, बी०ए० (संस्कृत)

निवास तथा दूरभाष —जी-11, कालकाजी, नई दिल्ली-110019
दूरभाष नं.-6443170

व्यवसाय —अध्यापन

कार्यालय तथा दूरभाष —रा०उ० कन्या विद्यालय नं० I कालका जी, नई दिल्ली-19

कार्यालय में पद —टी०जी०टी० (संस्कृत)

सम्बन्धित संस्कृत संस्था—×—

संस्कृत सम्बन्धी कार्य —×—

अन्य विशेष —×—

### 69. उषा रानी शर्मा

गुरु/पिता/पति का नाम —श्री सुरेन्द्र शर्मा

जन्म तिथि/आयु —13-3-1946

शिक्षा —एम.ए., एम.एड., संस्कृत कोविद

निवास तथा दूरभाष —3/595, महरौली, नई दिल्ली-110030

व्यवसाय —अध्यापिका

कार्यालय तथा दूरभाष —केन्द्रीय विद्यालय, नई महरौली रोड, नई दिल्ली-110067 फोन-667068

कार्यालय में पद —टी.जी.टी. (संस्कृत)

सम्बन्धित संस्कृत संस्था—×—

संस्कृत सम्बन्धी कार्य —×—

अन्य विशेष —×—

### 70. उषा वाही (श्रीमती)

गुरु/पिता/पति का नाम —श्री सुरेश वाही

जन्म तिथि/आयु —11-11-1945

शिक्षा —स्नातकोत्तर-अध्यापिका (संस्कृत)

निवास तथा दूरभाष —201, जोर वाग नई दिल्ली-110003

व्यवसाय —अध्यापन

कार्यालय तथा दूरभाष —रा०उ०मा०बा० विद्यालय, नं. I, किदवई नगर, नई दिल्ली

कार्यालय में पद —स्नातकोत्तर-अध्यापिका

सम्बन्धित संस्कृत संस्था—भारतीय विद्या-भवन

संस्कृत सम्बन्धी कार्य —संस्कृत-सम्बन्धित कार्यक्रम तैयार करना।

अन्य विशेष —×—

### 71. उषा सत्यव्रत (डा.)

गुरु/पिता/पति का नाम —प्रो० डा० सत्यव्रत शास्त्री

जन्म तिथि/आयु —15 अक्तूबर 1934

शिक्षा —एम.ए. पी.एच.डी

निवास तथा दूरभास —3/54, रूपनगर दिल्ली-110007

व्यवसाय —शिक्षण

कार्यालय तथा दूरभाष —कमला नेहरू कालेज, खेल गांव मार्ग, नई दिल्ली दूरभाष-6444881

कार्यालय में पद —प्रवक्ता

सम्बन्धित संस्कृत संस्था—×—

संस्कृत सम्बन्धी कार्य —भारत में तथा विदेश में होने वाले 15 से अधिक सम्मेलनों में भाग ले चुकी, "बीसवी शताब्दी के संस्कृत नाटक" पुस्तक प्रकाशित।

अन्य विशेष —×—

Funding by IKS-MoE

BVBSSMV

## 72. उषा सिडाना (श्रीमती)

गुरु/पिता/पति का नाम —श्री राजेन्द्रपाल सिडाना

जन्म तिथि/आयु —15-12-1942

शिक्षा —एम.ए. (संस्कृत) बी.एड.

निवास तथा दूरभाष —डब्ल्यू जेड-4ए वीरेन्द्र नगर नई दिल्ली-58
दूरभाष : 5414800

व्यवसाय —अध्यापन

कार्यालय तथा दूरभाष —राजकीय वरिष्ठ माध्यमिक कन्या विद्यालय, नं. 9 नजफगढ़ नई दिल्ली

कार्यालय में पद —पी.जी.टी. (संस्कृत)

सम्बन्धित संस्कृत संस्था— × —

संस्कृत सम्बन्धी कार्य —संस्कृत पत्रिका पढ़ना, समाचार सुनना एवं आध्यात्मिक पुस्तकें पढ़ना

अन्य विशेष — × —

## 73. ऊषा आहूजा (श्रीमती)

गुरु/पिता/पति का नाम —श्री आर.एस. आहूजा

जन्म तिथि/आयु —7-5-1939

शिक्षा —एम.ए.संस्कृत एवं एम.ए. हिन्दी

निवास तथा दूरभाप —सी 3 ए/120 ए जनकपुरी
दूरभाष : 551149

व्यवसाय —अध्यापन

कार्यालय तथा दूरभाप —राजकीय उच्चतर वरिष्ठ कन्या विद्यालय नं. 1 सी ब्लाक जनकपुरी नई दिल्ली

कार्यालय में पद —स्नातकोत्तर (संस्कृत)

सम्बन्धित संस्कृत संस्था— × —

संस्कृत सम्बन्धी कार्य —×—

अन्य विशेष — × —

## 74. ऊषा गाबा

गुरु/पिता/पति का नाम —श्रीमान् राजकुमार गाबा
जन्म तिथि/आयु —2 फरवरी 1943
शिक्षा —संस्कृत, हिन्दी, अंग्रेजी बी.ए., बी. एड.
निवास तथा दूरभाष —जे-197 राजौरी गार्डन नई दिल्ली-27
व्यवसाय —अध्यापन
कार्यालय तथा दूरभाष —रा.उ.क. विद्यालय, राजौरी गार्डन नई दिल्ली
कार्यालय में पद —टी.जी.टी. (जनरल)
सम्बन्धित संस्कृत संस्था—×—
संस्कृत सम्बन्धी कार्य —×—
अन्य विशेष —×—

## 75. ऊषा तनेजा

गुरु/पिता/पति का नाम —श्री अशोक कुमार तनेजा
जन्म तिथि/आयु —28-8-1951
शिक्षा —एम.ए.बी.एड. (संस्कृत)
निवास तथा दूरभाष —डी./237 वैस्ट पटेल नगर, नई दिल्ली-8
व्यवसाय —अध्यापन
कार्यालय तथा दूरभाष —राजकीय उ.मा. कन्या विद्यालय, ख्याला,
नई दिल्ली
कार्यालय में पद — भाषाध्यापिका
सम्बन्धित संस्कृत संस्था— × —
संस्कृत सम्बन्धी कार्य —संस्कृत सम्बन्धित प्राचीन पुस्तकें पढ़ने में रुचि
अन्य विशेष —×—

### 76. ऊषा भगवासिया

गुरु/पिता/पति का नाम —श्री वाबूराम भगवासिया

जन्म तिथि/आयु —छः जून उन्नीस सौ अट्ठावन (6-6-1958)

शिक्षा —बी.ए., बी.एड.(संस्कृत)

निवास तथा दूरभाष —9/5 टैंक रोड अमृत कौर पुरी, करोलवाग,
नई दिल्ली-110005

व्यवसाय —अध्यापन

कार्यालय तथा दूरभाष —राजकीय उच्च माध्यमिक विद्यालय,
शादी खामपुर दिल्ली-8

कार्यालय में पद —भाषाध्यापक

सम्वन्धित संस्कृत संस्था —×—

संस्कृत सम्बन्धी कार्य —×—

अन्य विशेष —×—

### 77. ऊषा भाटिया (श्रीमती)

गुरु/पिता/पति का नाम —श्री राजेन्द्र भाटिया

जन्म तिथि/आयु —5-10-1940

शिक्षा —एम. ए. (संस्कृत) बी.एड.

निवास तथा दूरभाष —उषा वाला के.डी. 39 बी. अशोक विहार

व्यवसाय —भाषाध्यापिका (संस्कृत)

कार्यालय तथा दूरभाष —राजकीय माध्यमिक विद्यालय आजादपुर कालोनी

कार्यालय में पद —भाषा अध्यापिका (संस्कृत)

सम्बन्धित संस्कृत संस्था —×—

संस्कृत सम्बन्धी कार्य —संस्कृत कविता प्रतियोगिता और संस्कृत
गोष्ठियों में भाग लेते रहे हैं

अन्य विशेष —×—

Funding by IKS-MoE

**78. ऋषिपाल मलिक**

गुरु/पिता/पति का नाम —श्री गिरवर सिंह
जन्म तिथि/आयु —5 जनवरी 1942
शिक्षा —बी.ए. (संस्कृत के साथ)
निवास तथा दूरभाष — वी-14, डी.डी.ए. फ्लैट, फेज I, कुतुब एन्कलेव,
नई दिल्ली-110016
व्यवसाय —अध्यापन
कार्यालय तथा दूरभाष —राजकीय आदर्श बरिष्ठ माध्यमिक विद्यालय-I
सरोजिनी नगर, नई दिल्ली,
दूरभाष-671031
कार्यालय में पद —प्रशिक्षित स्नातक शिक्षक
सम्बन्धित संस्कृत संस्था—X—
संस्कृत सम्बन्धी कार्य —संस्कृत का केवल अध्यापक
अन्य विशेष —X—

**79. एलेग्जेण्डर झा**

गुरु/पिता/पति का नाम —श्री एल. के. झा
जन्म तिथि/आयु —3-4-1933
शिक्षा —बी.ए. आनर्स (संस्कृत) बी.ए. आनर्स (हिन्दी)
निवास तथा दूरभाष —म. न. 7784, आरा कशाँ रोड. रामनगर,
नई दिल्ली,
व्यवसाय —अध्यापन
कार्यालय तथा दूरभाष —दिल्ली युनाइटेड क्रिश्चियन सीनियर सेकेण्डरी
स्कूल, राजनिवास मार्ग, दिल्ली
दूरभाष : 2517401
कार्यालय में पद —भाषाध्यापक
सम्बन्धित संस्कृत संस्था —X—
संस्कृत सम्बन्धी कार्य —X—
अन्य विशेष —X—

## 80. ओम नारायण शर्मा

गुरु/पिता/पति का नाम — श्री हरीराम शर्मा

जन्म तिथि/आयु —12-2-1942

शिक्षा —एम.ए (संस्कृत) बी.एड.

निवास तथा दूरभाष —2 सी-12 रोहतक रोड नई दिल्ली-5

व्यवसाय —भाषाध्यापक (संस्कृत)

कार्यालय तथा दूरभाष —रा. उ. मा. बाल विद्यालय टैगोर गार्डन न. 1
नई दिल्ली

कार्यालय में पद —भाषाध्यापक (संस्कृत)

सम्बन्धित संस्कृत संस्था — × —

संस्कृत सम्बन्धी कार्य —स्वाध्याय तथा मनन।

अन्य विशेष — × —

## 81. ओमप्रकाश कथूरिया

गुरु/पिता/पति का नाम — श्री नूतनदास

जन्मतिथि/आयु —11-1-1935

शिक्षा —बी ए. (संस्कृत) बी.एड.

निवास तथा दूरभाष —सी 296 गली न. 9 मजलिस पार्क दिल्ली-33

व्यवसाय —अध्यापन

कार्यालय तथा दूरभाष —रा.मा.बाल विद्यालय आजादपुर दिल्ली-33

कार्यालय में पद —भाषाध्यापक (संस्कृत)

सम्बन्धित संस्कृत संस्था—विश्वनाथ संस्कृत कालेज वेला रोड
दिल्ली-33 (स्वतन्त्र अध्ययन)

संस्कृत संबन्धी कार्य —संस्कृत का अधिकाधिक प्रचार एवं प्रसार

अन्य विशेष — × —

## 82. ओमकाश ठाकुर

गुरु/पिता/पति का नाम —श्री पोखर दास ठाकुर
जन्म तिथि/आयु —20.9.1933
शिक्षा —शास्त्री, साहित्याचार्या एम.ए. (संस्कृत)
निवास तथा दूरभाष —डी;757 सरस्वती विहार (दिल्ली 34)
व्यवसाय —शिक्षण
कार्यालय तथा दूरभाष —राजकीय वरिष्ठ मा. बाल विद्यालय न. 1 मोती नगर दिल्ली-110015
कार्यालय में पद —स्नातकोत्तर संस्कृत शिक्षक
सम्बन्धित संस्कृत संस्था —×—
संस्कृत सम्बन्धी कार्य —सचिव इन्द्रप्रस्थीय संस्कृत परिषद्, काव्य रचना संस्कृत पत्र-पत्रिकाओं में प्रकाशित लेख तथा कविताएं
अन्य विशेष —×—

## 83. ओमप्रकाश पाराशर

गुरु/पिता/पति का नाम —श्री नाथू राम
जन्म तिथि/आयु —22-12-1937
शिक्षा —नवीन शास्त्री, एच.टी.सी. (एस.ए.बी.)
निवास तथा दूरभाष —36 पाराशर चौक, गणेश नगर विस्तार दिल्ली-92
व्यवसाय —अध्यापन
कार्यालय तथा दूरभाष —राजकीय उच्चतर मा. विद्यालय शकर पुर विस्तार दिल्ली-92
कार्यालय में पद —संस्कृत अध्यापक
सम्बन्धित संस्कृत संस्था—मानव कल्याण समिति (प्रधान)
संस्कृत सम्बन्धी कार्य —×—
अन्य विशेष —×—

### 84. ओम प्रकाश वर्मा

गुरु/पिता/पति का नाम —श्री रामस्वरूप वर्मा

जन्म तिथि/आयु —7-6-1937

शिक्षा —एम.ए. (संस्कृत) एम.ए. (गणित), एम.ए. (हिन्दी) एम. लिब् एस.सी.

निवास तथा दूरभाष — सी 3 ए/21 ए जनकपुरी
दूरभाष : 552821

व्यवसाय —निदेशक, (डाक तार निभाग) पटेल चौक

कार्यालय तथा दूरभाष —डाक तार भवन, पटेल चौक

कार्यालय में पद —निदेशक, डाक तार भवन, पटेल चौक

सम्बन्धित संस्कृत संस्था—×—

संस्कृत सम्बन्धी कार्य —×—

अन्य विशेष —×—

### 85. ओम प्रकाश शर्मा

गुरु/पिता/पति का नाम – श्री जगन्नाथ शास्त्री

जन्म तिथि/आयु — 1 मई सन् 1938

शिक्षा —एम.ए. (हिन्दी, संस्कृत) बी.एड.

निवास तथा दूरभाष —जी आई 956 सरोजिनी नगर, नई दिल्ली-23

व्यवसाय —शिक्षण

कार्यालय तथा दूरभाष —रा.व.मा. विद्यालय-1, सैक्टर 3,
रामकृष्णपुरम्, नई दिल्ली-22

कार्यालय में पद —स्नातकोत्तर अध्यापक

सम्बन्धित संस्कृत संस्था— × —

क्षंस्कृत सम्बन्धी कार्य — × —

अन्य विशेष ×

### 86. ओम प्रकाश शर्मा

गुरु/पिता/पति का नामस—वर्गीय स्वामी सूर्यवेश जी परिव्राट्
जन्म तिथि/आयु —1-5-1938
शिक्षा —एम.ए. (संस्कृत)एम.एम. हिन्दी, साहित्य रत्न, वी.एड्. प्रभाकर
निवास तथा दूरभाप —मकान संख्या-273 मुनीरका ग्राम, पो. जे.एन.यू. नई दिल्ली-67
व्यवसाय —अध्यापन
कार्यालय तथा दूरभाश —रा.व. माध्यमिक विद्यालय नं. 1 रामकृष्ण पुरम् सै. 3, नई दिल्ली-22
कार्यालय में पद —स्नातकोत्तर अध्यापक
सम्बन्धित संस्कृत संस्था—संस्कृत अध्यापन
संस्कृत सम्बन्धी कार्य —अध्यापन एवं स्वाध्याय
अन्य विशेष —×—

### 87. ओम शर्मा (डा०)

गुरु/पिता/पति का नाम —डा. रघुवंश शोध कार्य पं. भगवती प्रसाद
जन्म तिथि/आयु —2-5-1914
शिक्षा —संस्कृत वी.ए. हिन्दी पी.एच.डी. इलाहाबाद विश्वविद्यालय, साहित्य रत्न, (तमिल, बंगला)
निवास तथा दूरभाप —जी. 3 ग्रीन पार्क एक्स्टेन्शन नई दिल्ली मासिक पत्रिका—"आर्य विश्व"
व्यवसाय —केन्द्रीय हिन्दी अधिकारी निवृत्त
कार्यालय तथा दूरभाप —जी, 3 ग्रीन पार्क नई दिल्ली दूरभाष 226673
कार्यालय में पद —सम्पादक आर्य विश्व
सम्बन्धित संस्कृत संस्था—×—
संस्कृत सम्बन्धी कार्य —×—
अन्य विशेष —×—

## 88. ओम प्रकाश शर्मा

गुरु/पिता/पति का नाम—पं. राम शरण शर्मा

जन्म तिथि/आयु —15.10.1933

शिक्षा —शास्त्री, एम.ए. (संस्कृत), एम.ए. (हिन्दी) साहित्य रत्न

निवास तथा दूरभाष —1/5118 बलबीर नगर, शाहदरा, दिल्ली-32

व्यवसाय —अध्यापन

कार्यालय तथा दूरभाष —राज.उ.मा. विद्यालय I गांधीनगर, दिल्ली-31 दूरभाष 212034

कार्यालय में पद —स्नातकोत्तर शिक्षक—संस्कृत

सम्बन्धित संस्कृत संस्था—श्री संस्कृत महा विद्यालय, खेकड़ा, जि. मेरठ कार्यकारिणी का सदस्य

संस्कृत सम्बन्धी कार्य —×—

अन्य विशेष —×—

## 89. ओम प्रकाश शर्मा

गुरु/पिता/पति का नाम—पं. श्यामचरण

जन्म तिथि/आयु —17.10.1933

शिक्षा —शास्त्री

निवास तथा दूरभाष —10/16 रेलवे कालोनी, किशनगंज, दिल्ली

व्यवसाय —खेती, अध्यापन

कार्यालय तथा दूरभाष —डी.सी.एम.सी.सै. स्कूल किशनगंज, दिल्ली

कार्यालय में पद —टी.जी.टी. (हिन्दी)

सम्वंधित संस्कृत संस्था—×—

संस्कृत सम्बन्धी कार्य —×—

अन्य विशेष —×—

**90. ओमप्रकाश शास्त्री**

गुरु/पिता/पति का नाम—श्री उर्वीदत्तजी देवशाली
जन्म तिथि/आयु —1961 (उन्नीस सौ इकसठ)
शिक्षा —शास्त्री
निवास तथा दूरभाप —श्री चौमुखा मन्दिरे
व्यवसाय —भगवान की सेवा
कार्यालय तथा दूरभाप —श्री चौमुखा मन्दिर 3418 गली चरणदास, हौस काजी, दिल्ली-110006
कार्यालय में पद —अर्चक
सम्बन्धित संस्कृत संस्था—x—
संस्कृत सम्बन्धी कार्य —x—
अन्य विशेष —x—

**91. कमलचन्द्रः योगी**

गुरु/पिता/पति का नाम—श्री कानाराम योगी
जन्म तिथि/आयु —10-7-1958
शिक्षा —(आचार्य) नव्य-व्याकरणम्, विद्या वारिधिः (व्याकरणम्)
निवास तथा दूरभाष —जे-3, वन्दर वाली खूई, रमेश नगर नई दिल्ली-110015
व्यवसाय —अध्यापनम्
कार्यालय तथा दूरभाष —श्री भारती ऋषिकुल संस्कृत महाविद्यालय, बकौली दिल्ली-36
कार्यालय में पद — सहायक अध्यापक (व्याकरणम्)
सम्बन्धित संस्कृत संस्था —श्री लाल बहादुर शास्त्री केन्द्रीय संस्कृत विद्यापीठ, नई दिल्ली-16 (विद्यावारिधी शोध-छात्र रूपें)
संस्कृत सम्बन्धी कार्य —(1) श्लोक व्याकरणम् (2) अनुवाद (3) ऋग्वेदस्य केचिन् मन्त्राः
अन्य विशेष —x—

**92. कमल रानी मित्र**

गुरु/पिता/पति का नाम—श्री उमापति मित्र

जन्मतिथि/आयु —8-8-1924

शिक्षा — पी.एच.डी. (संस्कृत), काव्य तीर्थ

निवास तथा दूरभाष —I-1711, चितरंजन पार्क, नई दिल्ली-19
दूरभाष-6414588

व्यवसाय —अध्यापना

कार्यालय तथा दूरभाष — अवसर प्राप्त (केन्द्रीय विद्यालय संगठन से)

कार्यालय में पद —शिक्षा अधिकारी

सम्बन्धित संस्कृत संस्था— बेङ्गल 'संस्कृत एसोसिएशन" (छात्रा थी)

संस्कृत सम्बन्धी कार्य — बच्चों के लिए कहानी तथा कविता लिखना
(अंग्रेजी, हिन्दी में)

अन्य विशेष — ×

**93· कमलेश**

गुरु/पिता/पति का नाम—श्री लालचन्द

जन्म तिथि/आयु —15-5-1950

शिक्षा —एम. ए. संस्कृत

निवास तथा दूरभाष —टी-59 राजौरी गार्डन नई दिल्ली-110027

व्यवसाय —नौकरी

कार्यालय तथा दूरभाष —भारतीय जीवन बीम निगम, शाखा 117, तृतीय
तल, 25 कस्तूरबा गांधी मार्ग, नई दिल्ली-1

कार्यालय में पद —सहायक

सम्बन्धित संस्कृत संस्था— × —

संस्कृत सम्बन्धी कार्य — × —

अन्य विशेष — × —

### 94. कमलेश आर्या

गुरु/पिता/पति का नाम —श्री वेदप्रकाश 'श्रोत्रिय'
जन्म तिथि/आयु —1-6-1953
शिक्षा —बी.ए., (संस्कृत)
निवास तथा दूरभाष — आर जेड 2692, गली नं. 30 तुगलकाबाद विस्तार, नई दिल्ली-19
व्यवसाय —अध्यापन कार्य
कार्यालय तथा दूरभाष —सत्यावती सूद आर्या सीनियर गर्ल्स हायर सेकण्डरी स्कूल निजामुद्दीन, नई दिल्ली
कार्यालय में पद —टी.जी.टी. (संस्कृत)
सम्वन्धित संस्कृत संस्था —×—
संस्कृत सम्बन्धी कार्य —×—
अन्य विशेष —x—

### 95. कमलेश कुमारी

गुरु/पिता/पति का नाम—श्री बलराम कुमार
जन्म तिथि/आयु —30.12.51, (35 वर्ष)
शिक्षा —बी.ए. (पास) संस्कृत विषय
निवास तथा दूरभाष —776/24, डी.डी.ए. फ्लैटस कालका जी, नई दिल्ली-19
व्यवसाय —अध्यापन
कार्यालय तथा दूरभाष —रा.उ. कन्या विद्यालय न. I, कालका जी, नई दिल्ली-19
कार्यालय में पद —टी जी.टी. (सामान्य)
सम्बन्धित संस्कृत संस्था - × -
संस्कृत सम्बन्धी कार्य — x —
अन्य विशेष — x —

### 96. कमलेश गर्ग

गुरु/पिता/पति का नाम—श्री आई.डी. गर्ग
जन्म तिथि/आयु —13-5-1944 (43 वर्ष)
शिक्षा —बी.ए.आनर्स (संस्कृत) एम.ए. (संस्कृत)
निवास तथा दूरभाष —बी II/121 सफदरजंग एन्क्लेव, नई दिल्ली-29
व्यवसाय —व्याख्याता
कार्यालय तथा दूरभाष —मैत्रेयी कालिज बापूधाम चाणक्यपुरी नई दिल्ली दूरभाष-673815
कार्यालय में पद —व्याख्याता रीडर्स ग्रेड
सम्बन्धित संस्कृत संस्था— × —
संस्कृत सम्बन्धी कार्य —यत्र तत्र सामाजिक, संस्कृतिक संस्थाओं में-व्याख्यान तथा संस्कृत नाटक आदि
अन्य विशेष — × —

### 97. कमलेश गुप्ता (श्रीमती)

गुरु/पिता/पति का नाम —श्री रोशन लाल
जन्म तिथि/आयु —1-10-1949
शिक्षा —वी.ए. आचार्य, ज्योतिष
निवास तथा दूरभाष —क्वा. नं. 9 एस.एस. टाइप-III दूरभाष-2918216
व्यवसाय —सरकारी सेवा
कार्यालय तथा दूरभाष —राष्ट्रीय संस्कृत संस्थान, ए-40 राजा गार्डन, नई दिल्ली दूरभाष
कार्यालय में पद —असिस्टेन्ट (विभागीय इन्चार्ज)
सम्बन्धित संस्कृत संस्था — × —
संस्कृत सम्बन्धी कार्य — × —
अन्य विशेष — × —

### 98. कमलेश जैन (डा०)

गुरु/पिता/पति का नाम —श्री नरेन्द्र कुमार जैन
जन्म तिथि/आयु —18-10-1946
शिक्षा —पी.एच.डी. (योग दर्शन) एम.ए., बी.ए. आनर्स संस्कृत
निवास तथा दूरभाष —98, साक्षर अपार्ट मेण्ट्स, ए-3, पश्चिम विहार, नई दिल्ली-110063, दूरभाष 5418848
व्यवसाय —अध्यापन
कार्यालय तथा दूरभाष —मैत्रेयी महाविद्यालय, चाणक्यपुरी, नई दिल्ली-110021
कार्यालय में पद —लेक्चरर इन रीडर्स ग्रेड
सम्बन्धित संस्कृत संस्था — × —
संस्कृत सम्बन्धी कार्य —संस्कृत सम्बन्धी विदेशों में किया जा रहा आलोचनात्मक अध्ययन। संस्कृत भाषा का आधुनिक काल में महत्व
अन्य विशेष — × —

### 99. कमलेश जैन (श्रीमती)

गुरु/पिता/पति का नाम—श्री विजय कुमार जैन
जन्म तिथि/आयु —जनवरी 9, 1946
शिक्षा —बी.ए. तक (संस्कृत) अंग्रेजी, दर्शनशास्त्र, हिन्दी अर्थशास्त्र
निवास तथा दूरभाष —बी-96, पटेलनगर II, गाजियाबाद (उत्तर प्रदेश)
व्यवसाय — अध्यापिका
कार्यालय तथा दूरभाष —जैन कन्या उच्चतर माध्यमिक विद्यालय, धर्मपुरा दिल्ली-6 दूरभाष-264844
कार्यालय में पद —टी. जी. टी. (संस्कृत)
सम्बन्धित संस्कृत संस्था — × —
संस्कृत सम्बन्धी कार्य — × —
अन्य विशेष — × —

### 100. कमलेश दन्दोना (श्रीमती)

गुरु/पिता/पति का नाम—श्री मनोहर सिंह दन्दोना

जन्म तिथि/आयु —2-3-1940

शिक्षा —बी.ए. संस्कृत, एम.ए. हिन्दी

निवास तथा दूरभाष —सी-1/179 जनकपुरी नई दिल्ली-58

व्यवसाय —अध्यापक

कार्यालय तथा दूरभाष —राजकीय उच्चतर माध्यमिक विद्यालय न. 3 उत्तम नगर, नई दिल्ली

कार्यालय में पद —भाषाध्यापक

सम्बन्धित संस्कृत संस्था—×—

संस्कृत सम्बन्धी कार्य —वाद विवाद प्रतियोगिता कविता पाठ

अन्य विशेष —×—

### 101. कमलेश बजाज (श्रीमती)

गुरु/पिता/पति का नाम—श्री के. आर. बजाज

जन्म तिथि/आयु —1-9-44

शिक्षा —एम.ए. (संस्कृत) सी.पी.एड. कोर्स

निवास तथा दूरभाष —31 बी/डी.ए. हरी नगर, नई दिल्ली-64

व्यवसाय —पी.जी.टी. अध्यापका

कार्यालय तथा दूरभाष —गवर्नमैंट गर्ल्स सीनियर. सैकण्ड्री स्कूल, नं.-II बी ब्लाक, जनकपुरी, नई दिल्ली

कार्यालय में पद —फिजीकल एजु. अध्यापिका

सम्बन्धित संस्कृत संस्था—×—

संस्कृत सम्बन्धी कार्य —×—

अन्य विशेष —×—

### 102. कमलेश बिरमानी (डा. श्रीमती)

गुरु/पिता/पति का नाम —श्री चन्द्र प्रकाश बिरमानी

जन्म तिथि/आयु —23 जनवरी, 1944,

शिक्षा —पी.एच.डी, एम.ए. (संस्कृत)

निवास तथा दूरभाष —16/22, डब्ल्यू.ई.ए. करौल बाग, नई दिल्ली–5
दूरभाष-5721518

व्यवसाय —जानकी देवी महाविद्यालय (देहली यूनिवर्सिटी) में अध्यापन

कार्यालय तथा दूरभाष —जानकी देवी महाविद्यालय, सर गंगाराम अस्पताल मार्ग, नई दिल्ली 1

कार्यालय में पद —लेक्चरर प्राध्यापिका (रीडर ग्रेड में)

सम्बन्धित संस्कृत संस्था — x —

संस्कृत सम्बन्धी कार्य —संस्कृत उपरूपकों का एक अध्ययन विषय पर शोधप्रबन्ध

अन्य विशेष — x —

### 103. कमलेश भाखडी (श्रीमती)

गुरु/पिता/पति का नाम—श्री एस.एस. भाखडी

जन्म तिथि/आयु —24-1-40

शिक्षा —बी.ए., बी.एड.

निवास तथा दूरभाष —14/1003 लोधी कालोनी, नई दिल्ली
दूरभाष-6838237

व्यवसाय —अध्यापिका

कार्यालय तथा दूरभाष —राजकीय कन्या उत्ततम माध्यमिक विद्यालय, जंगपुरा, नई दिल्ली

कार्यालय में पद —भाषा अध्यापिका (संस्कृत)

सम्बन्धित संस्कृत संस्था — x —

संस्कृत सम्बन्धी कार्य — x —

अन्य विशेष — x —

Funding by IKS-MoE

### 104. कमलेश मेहता (श्रीमती)

गुरु/पिता/पति का नाम —श्री अश्विन कुमार मेहता
जन्म तिथि/आयु —17.1.1945
शिक्षा —एम.ए. (संस्कृत), बी.ए. संस्कृत, इंग्लिश, अर्थशास्त्र
निवास तथा दूरभाष —द्वारा श्री के. एन. मेहता, ई-44, साकेत, नई दिल्ली
व्यवसाय —अध्यापन (टी.जी.टी.)
कार्यालय तथा दूरभाष —के.वी ए.ड्रूज गंज, नई दिल्ली-44, दूरभाष-6434112
कार्यालय में पद —टी.जी.टी. (*Humanities*)
सम्बन्धित संस्कृत संस्था — x —
संस्कृत सम्बन्धी कार्य — x —
अन्य विशेष — x —

### 105. कमलेश हरित (श्रीमती)

गुरु/पिता/पति का नाम —श्री आर.एन. हरित
जन्म तिथि/आयु —25-12-43
शिक्षा —बी.ए. आनर्स (संस्कृत) बी.एड.
निवास तथा दूरभाष —287 कूचा घासीराम चांदनी चौक दिल्ली-6
व्यवसाय —शिक्षण
कार्यालय तथा दूरभाष —राजकीय उच्चतम बालिका विद्यालय पनामा बिल्डिंग, जामा मस्जिद, दिल्ली-6
कार्यालय में पद —भाषा शिक्षिका
सम्बन्धित संस्कृत संस्था — x —
संस्कृत सम्बन्धी कार्य — x —
अन्य विशेष — x —

### 106. कमला कान्त मिश्र (डा.)

गुरु/पिता/पति का नाम —श्री राम भगत मिश्र
जन्म तिथि/आयु —11 जनवरी 1947
शिक्षा —एम.ए. (संस्कृत), पी.एच.डी., विद्यावाचस्पति [डी. लिट) साहित्य-व्याकरण-बौद्ध दर्शनाचार्य
निवास तथा दूरभाप —169, एस.एफ.एस. आउटर रिंग रोड, कालकाजी नई दिल्ली-110019, दूरभाष-64440269
व्यवसाय —उप शिक्षा सलाहकार (संस्कृत) भारत सरकार
कार्यालय तथा दूरभाष —मानव संसाधन विकास मंत्रालय (शिक्षा विभाग) शास्त्री भवन, सी-विंग, नई दिल्ली-110001
कार्यालय में पद —उप शिक्षा सलाहकार (संस्कृत)
सम्बन्धित संस्कृत संस्था— x —
संस्कृत सम्बन्धीं काय —×—
अन्य विशेप —×—

### 107. कमला कान्त मिश्र (पं०)

गुरु/पिता/पति का नाम —श्री नारायण मिश्र
जन्म तिथि/आयु —25 जनवरी 1950
शिक्षा —मध्यमा, अंग्रेजी सहित
निवास तथा दूरभाप — सिद्ध हनुमान मन्दिर शंकर रोड नई दिल्ली-60 दूरभाष-586688
व्यवसाय —पुजारी ज्योतिषी
कार्यालय तथा दूरभाष —ऊपर जैसा
कार्यालय में पद —पुजारी
सम्बन्धित संस्कृत संस्था—×—
संस्कृत सम्बन्धी कार्य — x —
अन्य विशेप —×—

Funding by IKS-MoE

### 108. कमला भारद्वाज (डा.)

गुरु/पिता/पति का नाम —श्री राजेन्द्र भारद्वाज
जन्म तिथि/आयु —3-3-1955
शिक्षा —एम.ए. संस्कृत; एम.फिल. संस्कृत, पी.एच.डी. संस्कृत, कोविद संस्कृत
निवास तथा दूरभाष —ए-50 गुलमोहर पार्क नई दिल्ली
दूरभाष-668478
व्यवसाय —अध्यापिका
कार्यालय तथा दूरभाष —श्री महावीर विश्वविद्यापीठ पश्चिम विहार नई दिल्ली
कार्यालय में पद —पी.जी.टी. व्याकरण
सम्वन्धित संस्कृत संस्था—श्री महावीर विश्वविद्यापीठ पश्चिम विहार
संस्कृत सम्बन्धी कार्य —समय समय पर पत्रिकाओं में प्रकाशित लेख
अन्य विशेष —×—

Bhawani's
Sanskrit
Department

### 109. करुणा भारद्वाज

गुरु/पिता/पति का नाम—श्री ईश्वर दत्त शर्मा
जन्म तिथि/आयु —13 जनवरी, 1964
शिक्षा —स्नातकोत्तर (संस्कृत विषय में)
निवास तथा दूरभाष —5547, न्यू चन्द्रावल कोल्हापुर रोड, दिल्ली-7
दूरभाष-237115
व्यवसाय —×—
कार्यालय तथा दूरभाष — x —
कार्यालय में पद — x —
सम्बन्धित संस्कृत संस्था— x —
संस्कृत सम्बन्धी कार्य —श्लोक गायन, वन्दना गायन
अन्य विशेष —×—

## 110. कर्णदेव आर्य शास्त्री

गुरु/पिता/पति का नाम —श्री कनहीराम जी
जन्म तिथि/आयु —31 अक्तूवर 1950
शिक्षा —साहित्याचार्य-एम.ए. (संस्कृत-हिन्दी) बी.एड.
निवास तथा दूरभाष —189 ए. गली न. 5 रामेश्वर नगर आजादपुर दिल्ली-33
व्यवसाय —अध्यापन
कार्यालय तथा दूरभाष —श्रीमद् दयानन्द गु. सं. महाविद्यालय खेड़ा खुर्द दिल्ली,82
कार्यालय में पद —टी.जी.टी. (संस्कृत)
सम्बन्धित संस्कृत संस्था—उपर्युक्त संस्था में अध्यापन कार्य (वरिष्ठ अध्यापक)
संस्कृत सम्बन्धी कार्य —संस्कृत विषय लेकर शोध प्रबन्ध (रूहेल खण्ड वि. विद्यालय बरेली में प्रस्तुत)
अन्य विशेष —×—

## 111. कर्ण सिंह आचार्य,

गुरु/पिता/पति का नाम—श्री मोइल्ड सिंह
जन्मतिथि/आयु —18-6-1945 (42 वर्ष)
शिक्षा —शास्त्री, आचार्य एम.ए. संस्कृत बी.ए. आनर्स, बी.एड. (अंग्रेजी-संस्कृत)
निवास तथा दूरभाष —गुरूकुल टरेसर-जौन्ती दिल्ली-81
व्यवसाय —अध्यापन
कार्यालय तथा दूरभाष —आर्षगुरुकुल संस्कृत महाविद्यालय टटेसर-जौन्ती दिल्ली-81
कार्यालय में पद —प्रधानाचार्य (प्रिंसिपल)
सम्बन्धित संस्कृत संस्था —गुरूकुल कांगड़ी विश्वविद्यालय हरिद्वार-यू.पी.
संस्कृत सम्बन्धी कार्य —×—
अन्य विशेष —×

## 112. कर्मवीर

गुरु/पिता/पति का नाम —श्री पं. ज्योति:स्वरूप आचार्य
जन्मतिथि/आयु —35 वर्ष
शिक्षा —स्वाध्यायत: (शास्त्री पर्यन्त)
निवास व दूरभाष —आर्य समाज एल ब्लाक हरीनगर, नई दिल्ली
व्यवसाय —पुरोहित
कार्यालय तथा दूरभाष —वही
कार्यालय में पद —पुरोहित
सम्बन्धित संस्कृत संस्था —आर्ष साहित्य प्रकाशन ट्रस्ट एफ-2 कमलानगर, दिल्ली
संस्कृत सम्बन्धी कार्य —प्रकाशन सम्बन्धी सहयोग
अन्य विशेष —×—

## 113. कान्ता देवी यादव

गुरु/पिता/पति का नाम—श्री हरशरण यादव
जन्म तिथि/आयु —7-8-1943
शिक्षा —बी.ए. बी.एड. (संस्कृत, हिन्दी, अंग्रेजी, नागरिक शास्त्र)
निवास तथा दूरभाष — सी-4/128 एस.डी.ए. हौजखास नई दिल्ली-16 दूरभाष-667318
व्यवसाय —अध्यापिका
कार्यालय तथा दूरभाष —राजकीय उच्चत्तर माध्यमिक कन्या विद्यालय महरौली-30 दूरभाष-669813
कार्यालय में पद —स्नातक अध्यापिका संस्कृत
सम्बन्धित संस्कृत संस्था—श्रीलाल बहादुर शास्त्री संस्कृत केन्द्रीय विद्यापीठ कटवारिया सराय नई दिल्ली-16 (शिक्षा शास्त्री)
संस्कृत सम्बन्धी कार्य —×—
अन्य विशेप —×—

### 114. कान्ता भाटिया (डा.)

गुरु/पिता/पति का नाम —श्री रमेश कुमार भाटिया
जन्म तिथि/आयु —20.10.1653
शिक्षा —बी.ए. आनर्स, एम.ए., पी.एच.डी.
निवास तथा दूरभाष —ए 4/528 पश्चिम विहार नई दिल्ली-63
व्यवसाय —प्राध्यापिका (हंसराज महाविद्यालय)
कार्यालय तथा दूरभाष —हंसराज महाविद्यालय, दिल्ली-110007
कार्यालय में पद —प्राध्यापिका
सम्बन्धित संस्कृत संस्था—दिल्ली विश्वविद्यालय
संस्कृत सम्बन्धी कार्य —रिसर्च पेपर का प्रकाशन
अन्य विशेष —×

### 115. कालीचरण

गुरु/पिता/पति का नाम—श्री पं. कन्हैया लाल
जन्म तिथि/आयु —7 दिसम्बर 1931
शिक्षा —संस्कृत, हिन्दी, अंग्रेजी
निवास तथा दूरभाष —मकान नं. 1366, रानी बाग
शकूर बस्ती, दिल्ली-34
व्यवसाय —सं. हिन्दी अध्यापक
कार्यालय तथा दूरभास —डी.सी.एम., सी. सै. बाल स्कूल
किशनगंज, दिल्ली-6
कार्यालय में पद —अध्यापक
सम्बन्धित संस्कृत संस्था— × —
संस्कृत सम्बन्धी कार्य — × —
अन्य विशेष — × —

## 116. काली नाथ झा (पं०)

गुरु/पिता/पति का नाम—श्री रमानन्द झा
जन्मतिथि/आयु —1-2-1949
शिक्षा —शुक्ल यजुर्वेदाचार्य, शिक्षा शास्त्री
निवास तथा दूरभाष —श्री मोती नाथ संस्कृत महाविद्यालय रमेशनगर नई दिल्ली-110015
व्यवसाय —अध्यापन
कार्यालय तथा दूरभाष —श्री मोतीनाथ सं. म. विद्यालय रमेश नगर, नई दिल्ली-110015
कार्यालय में पद —वेद प्राध्यापक,
सम्बन्धित संस्कृत संस्था —श्री मो.ना. सं. म.वि. रमेश नगर, नई दिल्ली
संस्कृत सम्बन्धी कार्य —×—
अन्य विशेष —×—

## 117. काली प्रसन्न मुखोपाध्याय

गुरु/पिता/पति का नाम—श्री शम्भुनाथ मुखोपाध्याय
जन्मतिथि/आयु —11-2-1941
शिक्षा —एम.ए. (संस्कृत) काव्य, व्याकरण तीर्थ
निवास तथा दूरभाष —जी-34 लक्ष्मीनगर दिल्ली-91
व्यवसाय —अध्यापक
कार्यालय तथा दूरभाष —बंगाली सी. सै. स्कूल, शामनाथ मार्ग दिल्ली-54 दूरभाष-2517864
कार्यालय में पद —पी०जी०टी० (संस्कृत)
सम्बन्धित संस्कृत संस्था— x —
संस्कृत सम्बन्धी कार्य — x —
अन्य विशेष — x —

### 118. काशी नाथ चौबे (डॉ.)

गुरु/पिता/पति का नाम—श्री लालता प्रसाद चौवे
जन्म तिथि/आयु —25 जुलाई, 1944
शिक्षा —एम०ए० (संस्कृत, हिन्दी), विद्यावाचस्पति, पी.एच.डी.
निवास तथा दूरभाष —एन-16 विजय विहार उत्तम नगर, नई दिल्ली-110059
व्यवसाय —शिक्षण
कार्यालय तथा दूरभाष —रा.व.मा. वाल विद्यालय नं. 2 तिलकनगर, नई दिल्ली-110018
कार्यालय में पद —स्नातकोत्तर अध्यापक हिन्दी
सम्बन्धित संस्कृत संस्था—× –
संस्कृत सम्बन्धी कार्य —अध्ययन, अध्यापन
अन्य विशेष —× –

### 119. काशीनाथ तिवारी

गुरु/पिता/पति का नाम—स्व. श्री देवनारायण तिवारी
जन्म तिथि/आयु —17-1-1940
शिक्षा —एम०ए० (संस्कृत) (डी.फिल्.)
निवास तथा दूरभाष —बी-211, भजनपुरा, देहली-53
व्यवसाय —सरकारी सेवा
कार्यालय तथा दूरभाष —राष्ट्रीय संस्कृत संस्थान ए. 40, विशाल एन्क्लेव राजा गार्डन, नई दिल्ली-110027
कार्यालय में पद —उपनिदेशक (पत्राचार पाठ्यक्रम)
सम्बन्धित संस्कृत संस्था—एन.सी.ई.आर.टी.; राज्य शिक्षा संस्थान, दिल्ली विश्वविद्यालय, इलाहाबाद वि. विद्यालय इत्यादि
संस्कृत सम्बन्धी कार्य —×—
अन्य विशेष —×—

### 120. कांशीराम

गुरु/पिता/पति का नाम—स्व. श्री भरतसिंह

जन्मतिथि/आयु —पाँच फरवरी, उन्नीस सौ बयालीस (5.2.42)

शिक्षा —एम.ए., पी.एच.डी.

निवास तथा दूरभाष —सी-78 शक्ति नगर एक्सटेंशन दिल्ली-110052

व्यवसाय —अध्यापक

कार्यालय तथा दूरभाष —हंसराज महाविद्यालय, दिल्ली-110007

कार्यालय में पद —प्राध्यापक

सम्बन्धित संस्कृत संस्था—×—

संस्कृत सम्बन्धी कार्य —व्याकरण, दर्शन

अन्य विशेष —×—

### 121. किरण अस्थाना (डॉ. श्रीमती)

गुरु/पिता/पति का नाम —श्री एम.एम. अस्थाना

जन्मतिथि/आयु —23 सितम्बर, 1944 (23-9-1944)

शिक्षा —एम.ए. (संस्कृत), पी.एच डी. (संस्कृत) बी.एड.

निवास तथा दूरभाष —291, प्रसाद नगर, नई दिल्ली
दूरभाष-5714094

व्यवसाय —शिक्षिका

कार्यालय तथा दूरभाष —केन्द्रीय विद्यालय, गोल-मार्केट, नई दिल्ली
दूरभाष-353601

कार्यालय में पद —टी.जी.टी (संस्कृत)

सम्बन्धित संस्कृत संस्था—×—

संस्कृत सम्बन्धी कार्य —पी.एच.डी. की उपाधि हेतु शोध-कार्य

अन्य विशेष —×—

## 122. किरण सूरि (श्रीमती)

गुरु/पिता/पति का नाम —श्री आई.एस. सूरि

जन्म/तिथि/आयु —11-8-1949

शिक्षा —एम.ए. (संस्कृत)

निवास तथा दूरभाष —डी.आई.सी./36-बी, जनकपुरी नई दिल्ली

व्यवसाय —अध्यापन

कार्यालय तथा दूरभाष —गवर्नमैंट गर्ल्स सी. सैकन्ड्री स्कूल, उत्तम नगर नं.-II

कार्यालय में पद —टी.जी.टी. (संस्कृत)

सम्बन्धित संस्कृत संस्था—×—

संस्कृत सम्बन्धी कार्य —संस्कृत भाषा का शुद्ध उच्चारण तथा व्याकरण का अभ्यास

अन्य विशेष —×—

## 123. किशन लाल शर्मा

गुरु/पिता/पति का नाम —श्री कुर्यामल शर्मा

जन्म तिथि/आयु —20-12-1931

शिक्षा —बी.ए. (संस्कृत), एम.ए. हिन्दी, बी.टी.

निवास तथा दूरभाष —1/1989 मोडर्न शाहदरा पूर्वी रामनगर दिल्ली-32

व्यवसाय —शिक्षण

कार्यालय तथा दूरभाष —रा.बा.सी.सै. विद्यालय न्यू सीलमपुर, दिल्ली-53

कार्यालय में पद —प्रधानाचार्य

सम्बन्धित संस्कृत संस्था—×—

संस्कृत सम्बन्धी कार्य —×—

अन्य विशेष —×—

## 124. किशोरी लाल हितैषी

गुरु/पिता/पति का नाम—श्री राम लाल

जन्म तिथि/आयु —1-7-1940

शिक्षा —एम.ए., बी.एड. (संस्कृत)

निवास तथा दूरभाष —सी.एस.डी.-69 सी जनकपुरी, नई दिल्ली-58

व्यवसाय —टी.जी.टी. (संस्कृत)

कार्यालय तथा दूरभाष —राजकीय बाल. सी. सैकण्डरी विद्यालय सी ब्लाक जनक पुरी, नई दिल्ली

कार्यालय में पद – टी.जी.टी. अध्यापक

सम्बन्धित संस्कृत संस्था—×—

संस्कृत सम्बन्धी कार्य —×—

अन्य विशेष —×—

## 125. कुन्दन लाल शर्मा

गुरु/पिता/पति का नाम—श्री केशीलाल

जन्म तिथि/आयु —23-1-1937

शिक्षा —बी.ए. (संस्कृत विषय लेकर) एम.ए. हिन्दी

निवास तथा दूरभाष —ए-117 धर्मपुरा नजफगढ, नई दिल्ली

व्यवसाय —अध्यापन

कार्यालय तथा दूरभाष—रा.व.मा. बालविद्यालय जनकपुरी सी ब्लाक

कार्यालय में पद —भाषा अध्यापक

सम्बन्धित संस्कृत संस्था—×—

संस्कृत सम्बन्धी कार्य —पठन पाठन

अन्य विशेष —×—

## 126. कुमुदिनी सुधीर

गुरु/पिता/पति का नाम —श्री सुधीर कुमार सक्सैना
जन्म तिथि/आयु —15-9-1947
शिक्षा —स्नातक, स्नातकोत्तर, विद्यावाचस्पति
निवास तथा दूरभाष —14, साक्षर अपार्टमैंट्स ए-3 पश्चिम विहार नई दिल्ली-63
व्यवसाय —प्राध्यापक-1971 से भारती महिला महाविद्यालय
कार्यालय तथा दूरभाष —भारती महिला महाविद्यालय लिंकरोड, नई दिल्ली-5 फोन-525660
कार्यालय में पद —प्राध्यापक-(रीडर स्केल)
सम्बन्धित संस्कृत संस्था—दिल्ली विश्वविद्यालय संस्कृत विभाग दिल्ली-7
संस्कृत सम्बन्धी कार्य —शोधकार्य शाँकर भाष्य और आस्करभाष्य का तुलनात्मक अध्ययन
अन्य विशेष —×—

## 127. कुलदीप सिंह रावत

गुरु/पिता/पति का नाम —स्व. बचन सिंह रावत
जन्म तिथि/आयु —10-11-1931
शिक्षा —एम.ए. (संस्कृत, हिन्दी)
निवास तथा दूरभाष —×—
व्यवसाय —अध्यापन
कार्यालय तथा दूरभाष — रा.व.मा.बा. विद्यालय न. 1, पश्चिमी पटेल नगर, नई दिल्ली-8
कार्यालय में पद —स्नातकोत्तर शिक्षक (संस्कृत)
सम्बन्धित संस्कृत संस्था—×—
संस्कृत सम्बन्धी कार्य —×—
अन्य विशेष —×—

## 128, कुलवन्त कौर

गुरु/पिता/पति का नाम —श्री पी.एस. मल्कोत्रा

जन्म तिथि/आयु —तीन मई, उन्नीस सौ पैंतालीस

शिक्षा —स्नातकोत्तर (संस्कृत) अध्यापन-प्रशिक्षण (बी.एड)

निवास तथा दूरभाष —बी-3/398, पश्चिम विहार, नई दिल्ली-110063

व्यवसाय —अध्यापन

कार्यालय तथा दूरभाष —केन्द्रीय विद्यालय गोल मार्केट, नई दिल्ली-110001

कार्यालय में पद —स्नातकोत्तर संस्कृत अध्यापिका

सम्बन्धित संस्कृत संस्था—×—

संस्कृत सम्बन्धी कार्य —×—

अन्य विशेष —×—

## 129. कुशलपाल शास्त्री

गुरु/पिता/पति का नाम —श्री शिवदयाल शर्मा

जन्म तिथि/आयु —28-9-1950

शिक्षा —एम.ए. (संस्कृत), हिन्दी, बी.एड.

निवास तथा दूरभाष —536 ए श्रीनगर कॉलौनी, शकूरबस्ती नई दिल्ली-34

व्यवसाय —अध्यापन

कार्यालय तथा दूरभाष —राजकीय उच्च. मा. विद्यालय नं. 2, नया सीलमपुर, शाहदरा दिल्ली-53

कार्यालय में पद —टी.जी.टी. (संस्कृत)

सम्बन्धित संस्कृत संस्था—राज्य शिक्षा संस्थान में प्रायः कार्यगोष्ठियों में भाग लेता हूं।

संस्कृत सम्बन्धी कार्य —×—

अन्य विशेष —×—

### 130. कुसुम गुप्ता

गुरु/पिता/पति का नाम —श्री विपन कुमार गुप्ता
जन्म तिथि/आयु —2-11-1950
शिक्षा —एम.ए. संस्कृत (प्रारम्भ से संस्कृत)
निवास तथा दूरभाष —बी-9/13 ए कृष्ण नगर दिल्ली-51
व्यवसाय —अध्यापन
कार्यालय तथा दूरभाष —रा.क. उच्चतम माध्यमिक विद्यालय, गाँधी नगर नं. 2 दिल्ली-51
कार्यालय में पद —स्नातक अध्यापक
सम्बन्धित संस्कृत संस्था—×—
संस्कृत सम्बन्धी कार्य —केवल अध्यापन
अन्य विशेष —×—

### 131. कुसुमलता भारद्वाज (श्रीमती डॉ.)

गुरु/पिता/पति का नाम —श्री रमेश कुमार शर्मा
जन्म तिथि/आयु —1-2-1945
शिक्षा —एम.ए, पी.एच.डी.
निवास तथा दूरभाष —10/17, शक्ति नगर दिल्ली-7
व्यवसाय —अध्यापक
कार्यालय तथा दूरभाष —कमला नेहरू कालेज, सिरि फोर्ट मार्ग, नई दिल्ली
कार्यालय में पद —अध्यापन (रीडर ग्रेड)
सम्बन्धित संस्कृत संस्था—×—
संस्कृत सम्बन्धी कार्य —शोध कार्य-'सोभ' का अध्ययन वेद, महाभारत और पुराणों के आधार पर
अन्य विशेष ×

## 132. कुंवरलाल जैन व्यास शिष्य (डॉ०)

गुरु/पिता/पति का नाम —श्री श्यामलाल जैन

जन्म तिथि/आयु —22-11-1987

शिक्षा —शास्त्री, आचार्य, एम.ए., पी.एच.डी.

निवास तथा दूरभाष —बी 26-धर्मकोलोनी, नागलोई, दिल्ली-41

व्यवसाय —अध्यापन/लेखन

कार्यालय तथा दूरभाष —इतिहास भारती-पता वही

कार्यालय में पद —रा०उ०मा. विद्यालय जे.जे. को नं. (बालक)

सम्वन्धित संस्कृत संस्था —लेखक-अनुसंधान तथा इतिहास भारती-प्रवर्तक

संस्कृत सम्बन्धी कार्य —91 संस्कृत सम्बन्धी ग्रन्थ व लेख

अन्य विशेष —x—

## 133. कृपाल सिंह

गुरु/पिता/पति का नाम - श्री गंगासहाय

जन्म तिथि/आयु — 01-07-1953

शिक्षा —एम.ए., वी.एड. (एम.ए. हिन्दी, संस्कृत)

निवास तथा दूरभास —आर.जैड. 400/ए गली न. 6 साधनगर
पालम कालोनी नई दिल्ली-45

व्यवसाय —नौकरी

कार्यालय तथा दूरभाष —राजकीय वरिष्ठ मा.क.वि. नं 1, पालम एन्क्लेव
नई दिल्ली-45

कार्यालय में पद —टी.जी.टी. (संस्कृत)

सम्बन्धित संस्कृत संस्था—x—

संस्कृत सम्बन्धी कार्य —अध्ययन, अध्यापन

अन्य विशेष —x—

### 134. कृष्ण गोपाल आर्य

गुरु/पिता/पति का नाम—श्री पं. रामरतन त्रिपाठी
जन्म तिथि/आयु —10 अक्तूबर 1949 ई०
शिक्षा —व्याकरणाचार्य, साहित्याचार्य, एम.ए. (संस्कृत) सा. रत्न
निवास तथा दूरभाष —खेड़ाखुर्द, दिल्ली-82
व्यवसाय —शिक्षक
कार्यालय तथा दूरभाष —श्रीमद् दयानन्द गुरुकुल संस्कृत महाविद्यालय खेड़ाखुर्द, दिल्ली-82
कार्यालय में पद —टी.जी.टी
सम्बन्धित संस्कृत संस्था—श्रीमद् दयानन्द गुरुकुल संस्कृत महाविद्यालय, खेड़ाखुर्द, दिल्ली-82 से शिक्षकत्व सम्बन्ध।
संस्कृत सम्बन्धी कार्य —अध्यापन एवं लेखन
अन्य विशेष —×—

### 135. कृष्ण चन्द्र त्रिपाठी (डॉ.)

गुरु/पिता/पति का नाम —श्री पं. रामखेलावन त्रिपाठी
जन्म तिथि/आयु —16 अगस्त सन् उन्नीस सौ अट्ठावन
शिक्षा —शास्त्री, एम ए. (संस्कृत) साहित्याचार्य, विद्यावारिधि (पी.एच.डी.)
निवास तथा दूरभाष —एफ-220, कटवारिया सराय, नई दिल्ली–16
व्यवसाय —शोध एवं शिक्षण
कार्यालय तथा दूरभाष —राष्ट्रीय शैक्षिक अनुसन्धान और प्रशिक्षण परिषद्, श्री अरविन्द मार्ग, नई दिल्ली-16 दूरभाष-662582
कार्यालय में पद —व्याख्याता, संस्कृत
सम्बन्धित संस्कृत संस्था —संस्कृत नाट्य मंच, नई दिल्ली
संस्कृत सम्बन्धी कार्य —पृथक्तया प्रेषित किया जाएगा।
अन्य विशेष —×—

### 136. कृष्णचन्द्र मुद्गल

गुरु/पिता/पति का नाम —पं. मुरारि लाल शर्मा

जन्म तिथि/आयु —14 सितम्वर, सन् 1920 (67 वर्ष)

शिक्षा —शास्त्री, प्रभाकर (पंजाब) काव्यतीर्थ (कलकत्ता) शास्त्री, साहित्याचार्य (बनारस) हिन्दी विशेष योग्यता (यू.पी.)

निवास तथा दूरभाप —10 ए/19 शक्तिनगर, दिल्ली-7
दूरभाप 7113702

व्यवसाय —अध्यापन कार्य

कार्यालय तथा दूरभाष —एल.एन. गिरधारी लाल के.पू.हा.स. स्कूल बाग दीवार दिल्ली-6 दूरभाष-2513213

कार्यालय में पद —प्रधानाचार्य।

सम्वन्धित संस्कृत संस्था—अनेक संस्थाओं से विभिन्न रूपों में

संस्कृत सम्बन्धी कार्य —अनेक संस्कृत और हिन्दी पुस्तकें लिखीं, स्वाध्याय और स्वतन्त्र अध्यापन कार्य।

अन्य विशेप —x—

### 137. कृष्ण चन्द्र शर्मा

गुरु/पिता/पति का नाम —स्व. श्री अयोध्या प्रसाद शर्मा

जन्म तिथि/आयु —33 जुलाई, 1935

शिक्षा —एम.ए., एम.एड., बी.ए. (संस्कृत)

निवास तथा दूरभाष —सी 7/10 ए माडलटाउन दिल्ली-9

व्यवसाय —अध्यापन

कार्यालय तथा दूरभाप —रा. बालक उ.मा.वि. शालीमार बाग, दिल्ली

कार्यालय में पद —x—

सम्वन्धित संस्कृत संस्था —गुरुदयालु शास्त्री संस्कृत संस्थान

संस्कृत सम्बन्धी कार्य —संस्कृत पठन-पाठन

अन्य विशेष —x—

### 138. कृष्ण चन्द्र शर्मा

गुरु पिता/पति का नाम —श्री नन्द किशोर शर्मा
जन्म तिथि/आयु —7-9-1958
शिक्षा —शास्त्री, आचार्य, शिक्षा-शास्त्री, योग प्रशिक्षक
निवास तथा दूरभाष —कृष्णचन्द्र शर्मा द्वारा-श्री रामेहर शर्मा गांव पो. मलिकपुर दिल्ली-73
व्यवसाय —अध्यापन
कार्यालय तथा दूरभाष —×—
कार्यालय में पद —संस्कृत व्यावसायिक प्रशिक्षक
सम्बन्धितसंस्कृत संस्था —×—
संस्कृत सम्बन्धी कार्य —×—
अन्य विशेष —×—

### 139. कृष्णदेव 'अरविन्द' (डा०)

गुरु पिता/पति का नाम —श्री भिक्खन लाल अग्रवाल
जन्म तिथि/आयु —8-9-1942
शिक्षा —एम.ए. (संस्कृत), पी.एच.डी. (संस्कृत), एम.ए. (हिन्दी), एम.ए. (अंग्रेजी)
निवास तथा दूरभाष —सी-112 मजलिस पार्क, दिल्ली-33
दूरभाष-7115580
व्यवसाय —विद्यालय संचालक
कार्यालय तथा दूरभाष —भाई परमानन्द एजुकेशन सोसाइटी (रजि.) सी-112 मजलिस पार्क, दिल्ली-110033
कार्यालय में पद —अध्यक्ष
सम्बन्धित संस्कृत संस्था—इन्द्रप्रस्थीय संस्कृत परिषद् के सदस्य के रूप में
संस्कृत सम्बन्धी कार्य —(1) नेपाली संस्कृत अभिलेखों का साहित्यिक अध्ययन
(2) श्रीमद् भगवद्गीता का हिन्दी पद्य रूपान्तर
(3) श्लोक सप्तति ।
(4) पंच स्तम्भ (ङ) मुक्तधारा इत्यादि
अन्य विशेष —×—

### 140. कृष्ण लाल

गुरु/पिता/पति का नाम —श्री गोकुल चन्द

जन्म तिथि/आयु —22-7-1920

शिक्षा —शास्त्री, प्रभाकर

निवास तथा दूरभाष —एच 2/1 कृष्ण नगर, दिल्ली-51

व्यवसाय —संस्कृत अध्यापक

कार्यालर्य तथा दूरभाष —राजकीय उच्चतम प्रौढ़ विद्यालय किदवई नगर नई दिल्ली

कार्यालय में पद — संस्कृत अध्यापक

सम्बन्धित संस्कृत संस्था—×—

संस्कृत सम्बन्धी कार्य —×—

अन्य विशेप —×—

### 141. कृष्णा (श्रीमती)

गुरु/पिता/पति का नाम —श्री मदन गोपाल

जन्म तिथि/आयु —15-8-1941

शिक्षा —संस्कृत एम.ए., बी.एड.

निवास तथा दूरभाष —टाइप 3, क्वाटर नं. 22 लाल बहादुर सदन गोलमार्केट, नई दिल्ली

व्यवसाय —अध्यापन

कार्यालय तथा दूरभाष —एन.पी. (नगर पालिका)बाल उच्चतम माध्यमिक विद्यालय नं. 1, मन्दिर मार्ग नई दिल्ली-1

कार्यालय में पद — टी.जी.टी. (संस्कृत)

सम्बन्धित संस्कृत संस्था—×—

संस्कृत सम्बन्धी कार्य —×—

अन्य विशेप —×—

Funding by IKS-MoE

## 142. कृष्णा अरोड़ा (श्रीमती)

गुरु/पिता/पति का नाम—श्री वेदप्रकाश करोड़ा

जन्मतिथि/आयु —21-12-1941

शिक्षा —बी.ए. (संस्कृत विषय),

निवास तथा दूरभाष —बी-45 ए कालका जी, नई दिल्ली-19

व्यवसाय —अध्यापिका

कार्यालय तथा दूरभाष —राजकीय उच्चतर कन्या विद्यालय नं. I कालका जी, नई दिल्ली-19

कार्यालय में पद —टी.जी.टी. (संस्कृत)

सम्बन्धित संस्कृत संस्था —×—

संस्कृत सम्बन्धी कार्य —×—

अन्य विशेप —×—

## 143. कृष्णा गुप्ता (श्रीमती)

गुरु/पिता/पति का नाम—श्री मनोहर लाल अग्रवाल

जन्म तिथि/आयु —9-7-1957

शिक्षा —एम. ए. संस्कृत, बी.एड.

निवास तथा दूरभाष —130 ढक्का किंग्जवे रोड़, दिल्लीं-9

व्यवसाय —अध्यापन

कार्यालय तथा दूरभाष —रा.उ.मा.बाल विद्यालय नं. 1, शक्ति नगर दिल्ली-7

कार्यालय में पद —अध्यापिका

सम्बन्धित संस्कृत संस्था —×—

संस्कृत सम्बन्धी कार्य —×—

Funding by IKS-MoE

अन्य विशेप —×—

### 144. कृष्णा चौपड़ा (श्रीमती)

गुरु/पिता/पति का नाम—श्री शिवलाल चोपड़ा
जन्म तिथि/आयु —23-9-1939
शिक्षा —एम.ए., बी.एड. [संस्कृत]
निवास तथा दूरभाष —12-बी, एल.आई.जी.डी.डी.ए. फ्लैट रजौरी गार्डन एक्सटैन्शन नई दिल्ली-
व्यवसाय —अध्यापिका
कार्यालय तथा दूरभाष —राजकीय वरिष्ठ माध्यमिक विद्यालय ढासा गांव
कार्यालय में पद —पी.जी.टी. (संस्कृत)
सम्बन्धित संस्कृत संस्था—x—
संस्कृत सम्बन्धी कार्य —अध्ययन एवं अध्यापन
अन्य विशेष —x—

### 145. कृष्णा दत्ता (श्रीमती)

गुरु/पिता/पति का नाम—श्री एस.के. दत्ता
जन्म तिथि/आयु —13-6-1948
शिक्षा —एम.ए., बी.एड.
निवास तथा दूरभाष —x-41. ग्रीन पार्क, नई दिल्ली-16
व्यवसाय —अध्यापन
कार्यालय तथा दूरभाष —भारतीय विद्या भवन मेहता विद्यालय, कस्तूरबा गांधी मार्ग, नई दिल्ली-1
दूरभाष-389942
कार्यालय में पद —पी.जी.टी. (संस्कृत)
सम्बन्धित संस्कृत संस्था —x—
संस्कृत सम्बन्धी कार्य —x—
अन्य विशेष —x—

Funding by IKS-MoE

## 146. कृष्णानन्द पन्त

गुरु/पिता/पति का नाम —स्व. श्री प्रेमवल्लभ पन्त

जन्म तिथि/आयु —2-4-1946

शिक्षा —आचार्य (सं. साहित्य) एम.ए. (संस्कृत) शिक्षा शास्त्री

निवास तथा दूरभाष —1764-सी गुलाबी बाग दिल्ली-110007

व्यवसाय —अध्यापन

कार्यालय तथा दूरभाष —राजकीय उच्चत्तम माध्यमिक बालविद्यालय नं.3 रूप नगर दिल्ली-110007

कार्यालय में पद —भाषाध्यापक

सम्बन्धित संस्कृत संस्था—×—

संस्कृत सम्बन्धी कार्य —×—

अन्य विशेष —×—

## 147. कृष्णानन्द सागर

गुरु/पिता/पति का नाम – श्री हंसराज शर्मा

जन्म तिथि/आयु —44 वर्ष

शिक्षा —बी.ए. आनर्स (संस्कृत)

निवास तथा दूरभाष —एफ-109, सेक्टर-27, नौएडा-201301

व्यवसाय —प्रकाशन

कार्यालय तथा दूरभाष —दीनदयाल शोध संस्थान, 7-ई, झण्डेवाला विस्तार, नई दिल्ली-110055

कार्यालय में पद —प्रमुख, अभिलेखागार

सम्बन्धित संस्कृत संस्था—संस्कृत सेवा संस्थान नई दिल्ली-19

संस्कृत सम्बन्धी कार्य —संस्कृत साहित्य का प्रचार, प्रसार

अन्य विशेष —x—

**148. कृष्णा रावल (डा०)**

गुरु/पिता/पति का नाम—श्री मुनीश कुमार रावल

जन्म तिथि/आयु —17-12-1952

शिक्षा —बी.ए. (आनर्स) संस्कृत, एम.ए. संस्कृत बी.एड., पी.एच.डी. [संस्कृत]

निवास तथा दूरभाष —ए-2/114 पश्चिम विहार नयी दिल्ली-110063 दूरभाष-593838

व्यवसाय —अध्यापन स्नातकोत्तर अध्यापिका (संस्कृत)

कार्यालय तथा दूरभाष —रा.व. माध्यमिक विद्यालय कीर्ति नगर, नई दिल्ली

कार्यालय में पद —स्नातकोत्तर अध्यापिका (संस्कृत)

सम्बन्धित संस्कृत संस्था—×—

संस्कृत सम्बन्धी कार्य —योगसूत्र पर शोधकार्य (दिल्ली विश्वविद्यालय,)

अन्य विशेष —×—

**149. कृष्णा शर्मा (श्रीमती)**

गुरु/पिता/पति का नाम—श्री सुरेश चन्द शर्मा

जन्म तिथि/आयु —1-12-1952

शिक्षा —स्नातक, स्नातकोत्तर, शिक्षाशास्त्री

निवास तथा दूरभाष —डी. 2 ए 78-डी. जनकपुरी नई दिल्ली

व्यवसाय —अध्यापन

कार्यालय तथा दूरभाष —राजकीय कन्या उच्चतम माध्यमिक विद्यालय-2 नजफगढ़

कार्यालय में पद —संस्कृत (भाषाध्यापिका)

सम्बंधित संस्कृत संस्था—अवसर ही नहीं मिला

संस्कृत सम्बन्धी कार्य —अध्ययन अध्यापन

अन्य विशेष —×—

Funding by IKS-MoE

## 150 कृष्णा शालिया (श्रीमती)

गुरु/पिता/पति का नाम —श्री मक्खन लाल शाली
जन्म तिथि/आयु —18-6-1940
शिक्षा —बी.ए. बी.एड. (बी.ए. संस्कृत)
निवास तथा दूरभाष —ए-डी-88 टैगोर गार्डन, नई दिल्ली-27
व्यवसाय —अध्यापन
कार्यालय तथा दूरभाश —रा.उ.मा.क. विद्यालय न० 2, टैगोर गार्डन, नई दिल्ली-27
कार्यालय में पद —स्नातक अध्यापिका
सम्बन्धित संस्कृत संस्था — × —
संस्कृत सम्बन्धी कार्य —अध्ययन अध्यापन
अन्य विशेष — × —

## 151. कृष्णा सहगल

गुरु/पिता/पति का नाम —श्री इन्द्रजीत
जन्म तिथि/आयु —5-3-1942
शिक्षा —एम.ए , बी.एड. (संस्कृत)
निवास तथा दूरभाष — 96 ए जनता कालोनी, पो.आ. राजौरी गार्डन, नई दिल्ली-27
व्यवसाय — अध्यापिका
कार्यालय तथा दूरभाष —राजकीय उ.मा. कन्या चिद्यालय, राजौरी गार्डन
कार्यालय में पद — टी.जी.टी. (संस्कृत)
सम्बन्धित संस्कृत संस्था — × --
संस्कृत सम्बन्धी कार्य — पठन-पाठन
अन्य विशेष — × —

Funding by IKS-MoE

## 152. केदारदत्त पुरोहित

गुरु/पिता/पति का नाम—श्री घनश्याम पुरोहित

जन्म तिथि/आयु —5-3-1962 (25 वर्ष)

शिक्षा —व्याकरणाचार्य, विद्यावारिधि (पी.एच.डी.) रत

निवास तथा दूरभाष —सी वन/टू बी, लारेन्स रोड, दिल्ली–35

व्यवसाय —अध्यापन

कार्यालय तथा दूरभाष —श्री समन्तभद्र संस्कृत महाविद्यालय अन्सारी रोड दरिया गंज नई दिल्ली-2

कार्यालय में पद —व्याकरणाचार्य

सम्बन्धित संस्कृत संस्था – अध्यापक के रूप में

संस्कृत सम्बन्धी कार्य — X —

अन्य विशेष — X —

## 153. के.एन. वर्मा

गुरु/पिता/पति का नाम—डा० जे.एन. वर्मा

जन्म तिथि/आयु —19-10-1987

शिक्षा —साहित्याचार्य

निबास तथा दूरभाष —सी-945 सरस्वती विहार नई दिल्ली-34

व्यवसाय —अध्यापक एवं चिकित्सक

कार्यालय तथा दूरभाप —राजकीय बाल उच्चतर माध्यमिक विद्यालय वैस्ट पटेल नगर नई दिल्ली-110008

कार्यालय में पद —भाषा अध्यापक

सम्बन्धित संस्कृत संस्था — X —

संस्कृत सम्बन्धी कार्य — X —

अन्य विशेष — X —

**154. के०वी० लक्ष्मी**

गुरु/पिता/पति का नाम – के.वी. राघवन
जन्म तिथि/आयु —31 मार्च 1950
शिक्षा —स्नातकोत्तर (संस्कृत) (हिन्दी)
निवास तथा दूरभाष —16/3 डब्ल्यू.ई.ए. करौल बाग नई दिल्ली-5
व्यवसाय —शिक्षिका
कार्यालय तथा दूरभाष —डी.टी.ई.ए. उच्चत्तर मा. विद्यालय दूरभाष-343114
कार्यालय में पद —शिक्षिका (माध्यमिक)
सम्बन्धित संस्कृत संस्था— × —
संस्कृत संबन्धी कार्य — × —
अन्य विशेष —×—

**155. कैलाशचन्द उपाध्याय**

गुरु/पिता/पति का नाम —श्री गंगादत्त जी उपाध्याय
जन्म तिथि/आयु —15-12-1958 (29 वर्ष)
शिक्षा —शास्त्री, शिक्षाशास्त्री, आचार्य
निवास तथा दूरभाष —कैलाश चन्द्र उपाध्याय, 3516 कूँचा लालमन, दरियागंज, नई दिल्ली-2
व्यवसाय —अध्यापन
कार्यालय तथा दूरभाष —श्री समन्तभद्र संस्कृत महाविद्यालय, दरियागंज, नई दिल्ली-2 दूरभाष 277467
कार्यालय में पद —प्रशिक्षित स्नातक अध्यापक
सम्बन्धित संस्कृत संस्था— श्री समन्तभद्र संस्कृत महाविद्यालय, दरियागंज, नई दिल्ली-2, में हिन्दी, संस्कृत अध्यापक
संस्कृत सम्बन्धी कार्य — × —
अन्य विशेष — x —

**156. कैलाश दत्त मगोत्रा**

गुरु/पिता/पति का नाम—श्री देवी शरण मगोत्रा
जन्म तिथि/आयु —9-11-1952
शिक्षा —शास्त्री, एम.ए.
निवास तथा दूरभाष —51/13 काबुल लाईन दिल्ली कैन्ट
नई दिल्ली-10
व्यवसाय — (योग) अध्यापक
कार्यालय तथा दूरभाष —रा., उ., मा. वाल विद्यालय लिंक रोड़
करोल वाग, नई दिल्ली-5
कार्यालय में पद —योग अध्यापक
सम्वन्धित संस्कृत संस्था —X—
संस्कृत सम्बन्धी कार्य —X—
अन्य विशेष —X—

**157. कैलाश चन्द्र शर्मा एम.ए.**

गुरु/पिता/पति का नाम —X—
जन्म तिथि/आयु —X—
शिक्षा —बी.ए. (संस्कृत) एम.ए. हिन्दी
निवास तथा दूरभाष —X—
व्यवसाय —अध्यापन
कार्यालय तथा दूरभाष —नूतन मराठी सी.सै. स्कूल पहाड़गंग, नई दिल्ली
कार्यालय में पद —टी. जी. टी. (संस्कृत)
सम्वन्धित संस्कृत संस्था— X —
संस्कृत सम्बन्धी कार्य — X —
अन्य विशेष —X—

Funding by IKS-MoE

### 158. कोमल अरोरा (कु०)

गुरु/पिता/पति का नाम—श्री मुन्शी राम अरोरा
जन्म तिथि/आयु — 18-11-1959
शिक्षा — एम.ए. (संस्कृत) शिक्षा शास्त्री
निवास तथा दूरभाष —न्यू लायलपुर कालोनी; कृष्ण नगर दिल्ली-110051 दूरभाष-2242483
व्यवसाय —अध्यापन
कार्यालय तथा दूरभाष —मानव स्थली विद्यालय, आर ब्लाक, न्यू राजेन्द्र नगर, नई दिल्ली-60
कार्यालय में पद —संस्कृत अध्यापिका (8 से 10 कक्षाओं तक)
सम्बन्धित संस्कृत संस्था—पूर्व छात्रा होने के कारण श्री लालबहादुर शास्त्री केन्द्रीय संस्कृत विद्यापीठ से सम्पर्क है।
संस्कृत सम्बन्धी कार्य —अध्यापन के अतिरिक्त कुछ विशेष नहीं। विद्यालयों में आयोजित श्लोक गायन, वाचन प्रतियोगिता आदि में सहायक।
अन्य विशेष —×—

### 159. कौशल तनेजा (कु०)

गुरु/पिता/पति का नाम—श्री बद्रीनाथ तनेजा
जन्म तिथि/आयु —25-12-1948
शिक्षा —बी.ए. आनर्स (संस्कृत) एम.ए. संस्कृत
निवास तथा दूरभाष —2/399, सुभाष नगर, नई दिल्ली--110057
व्यवसाय —नौकरी
कार्यालय तथा दूरभाष —कार्यालय आयकर आयुक्त, नई दिल्ली-1, दूरभाष-3314147
कार्यालय में पद —हिन्दी अनुवादक
सम्बन्धित संस्कृत संस्था—×—
संस्कृत सम्बन्धी कार्य —x—
अन्य विशेष —×—

### 160. कौशल्या देवी (श्रीमती)

गुरु/पिता/पति का नाम—श्री सत्य प्रकाश
जन्म तिथि/आयु —5-1-33
शिक्षा —बी.ए. संस्कृत विषय के साथ, प्रभाकर, ओप्शनल संस्कृत, बी.ए., बी.एड., बेसिक
निवास तथा दूरभाष —3495/दरीबा पान, पहाड़ गंज न्यू देहली
व्यवसाय —अध्यापन
कार्यालय तथा दूरभाष —रा.उ.मा. बालिका विद्यालय, जीनत महल नं. 1 कमला मार्किट नई दिल्ली
कार्यालय में पद —टी.जी.टी. (संस्कृत)
सम्बन्धित संस्कृत संस्था—×—
संस्कृत सम्बन्धी कार्य —अध्ययन कार्य, स्कूल में (संस्कृत)
अन्य विशेष —×—

### 161. कौशल्या हंस (श्रीमती)

गुरु/पिता/पति का नाम—श्री रमेश चन्द्र
जन्म तिथि/आयु —4-7-1949
शिक्षा —स्नातकोत्तर (संस्कृत) योग ट्रेनिंग
निवास तथा दूरभाष —56-ए, डी.डी.ए. (एम.आई.जी.) फ्लैट्स
राजौरी गार्डन, नई दिल्ली
दूरभाष-538737
व्यवसाय —अध्यापिका
कार्यालय तथा दूरभाष —गवर्नमेंट राजकीय उच्चतम माध्यमिक कन्या-विद्यालय, चांद नगर, नई दिल्ली
कार्यालय में पद —योग एवं संस्कृत अध्यापिका
सम्बन्धित संस्कृत संस्था— x —
संस्कृत सम्बन्धी कार्य —वेद मन्त्रोच्चारण, संस्कृत श्लोक उच्चारण, वाद विवाद प्रतियोगिता, संस्कृत पाठन कार्य
अन्य विशेष —×—

**162. के०ए० तिवारी**

गुरु/पिता/पति का नाम —श्री जे.पी. तिवारी

जन्म तिथि/आयु —1-1-1950

शिक्षा —अध्यापन (संस्कृत), एम.ए.,एम. फिल् (संस्कृत)

निवास तथा दूरभाष – एच 389, श्री निवास पुरी नई दिल्ली

व्यवसाय —अध्यापक

कार्यालय तथा दूरभाष —जी.ए.डी.ए.वी.सी.सैं. स्कूल, निजामुद्दीन एक्स. नई दिल्ली

कार्यालय में पद —टी.जी.टी. (संस्कृत)

सम्वन्धित संस्कृत संस्था—डी.ए.वी.

संस्कृत सम्वन्धी कार्य — x —

अन्य विशेष —×—

**163. के०आर० श्यामला**

गुरु/पिता/पति का नाम —श्री के.वी. रामचन्द्रन

जन्म तिथि/आयु — 39 वर्ष

शिक्षा —एम.ए. (संस्कृत) दिल्ली विश्व विद्यालय

निवास तथा दूरभाष —33-सी/सी-3 ए ब्लाक डी.डी.ए. स्टेट जनकपुरी, नई दिल्ली-58

व्यवसाय —अध्यापन (17 वर्षों से)

कार्यालय तथा दूरभाष —मैत्रेयी कालेज, [दिल्ली विश्व विद्यालय] चाणक्यपुरी, वापु धाम नई दिल्ली

कार्यालय में पद —लैक्चरर [रीडर्स ग्रेड]

सम्वन्धित संस्कृत संस्था— x —

संस्कृत सम्बन्धी कार्य —संस्कृत के अध्यापन में रुचि। अध्यापन में ही विशेष रुचि है। कतिपय विषयों पर यदा कदा लेख लिखना भी रुचिकर है।

अन्य विशेष — x —

## 164. क्षमादत्त शास्त्री वैद्य

गुरु/पिता/पति का नाम —श्री युगला शास्त्री

जन्म तिथि/आयु —96 वर्ष

शिक्षा —शास्त्री, हिन्दी प्रभाकर, आयुर्वेदाचार्य [जयपुर]

निवास तथा दूरभाष —शिवभोला मन्दिर, धौली प्याऊ नजफगढ़ रोड़, नई दिल्ली-18

व्यवसाय —वैद्य

कार्यालय तथा दूरभाष —दूरभाष-592531 (पी.पी.)

कार्यालय में पद —x—

सम्बन्धित संस्कृत संस्था—×—

संस्कृत सम्बन्धी कार्य —निदान दीपक, स्वस्थवृत्त, चिकित्सा सारभाष्य, अगदतन्त्र, शरीर विज्ञान, आयुर्वेद विज्ञान, आयुर्वेद तत्व विज्ञान, द्रव्य गुण विज्ञान,

अन्य विशेष —विशिष्ट वैद्यराज

## 165. क्षितीश कुमार वेदालंकार

गुरु/पिता/पति का नाम —श्री मानक चन्द

जन्म तिथि/आयु —16 सितम्बर, 1916 (71 वर्ष)

शिक्षा —वेदालंकार, एम.ए.

निवास तथा दूरभाष —डी-81, गुलमोहर पार्क नई दिल्ली-110049
दूरभाष-662698

व्यवसाय —पत्रकार

कार्यालय तथा दूरभाष —'आर्यजगत्' साप्ताहिक, आर्यसमाज अनारकली, मन्दिर मार्ग, नई दिल्ली–1

कार्यालय में पद —सम्पादक

सम्बन्धित संस्कृत संस्था—इन्द्रप्रस्थीय संस्कृत परिषद् के संस्थापक पूर्वमन्त्री

संस्कृत सम्बन्धी कार्य —x—

अन्य विशेष —x—

### 166. क्षेम चन्द

गुरु/पिता/पति का नाम—श्री हुकमसिंह

जन्म तिथि/आयु —7-1-1939 (48 वर्ष)

शिक्षा —एम.ए. (संस्कृत) पी.एच.डी. (संस्कृत) पूर्व मध्यमा (संस्कृत) एम.ए. (हिन्दी) बी.एड.

निवास तथा दूरभाष —डी.एस. 252/3 क भोलानाथ नगर शाहदरा-दिल्ली-110032

व्यवसाय —अध्यापन

कार्यालय तथा दूरभाष —राजकीय वरिष्ठ माध्यमिक बालक विद्यालय नं. 2, शक्ति नगर दिल्ली-110007

कार्यालय में पद —भाषाध्यापक

सम्बन्धित संस्कृत संस्था — × —

संस्कृत सम्बन्धी कार्य —एकांकि नाट्यद्वयम् यौतुकमुत्कोचौ ।

अन्य विशेष —×—

### 167. क्षेम रुस्तगी

गुरु/पिता/पति का नाम—राजेन्द्र प्रसाद रुस्तगी

जन्म तिथि/आयु —42 वर्ष

शिक्षा —एम.ए., बी.एड. (संस्कृत)

निवास तथा दूरभाष —8/12 डब्ल्यू.ई.ए. करौल बाग नई दिल्ली-5
दूरभाष-5723371

व्यवसाय —अध्यापन

कार्यालय तथा दूरभाष —विशम्भर नाथ रस्तोगी कन्या उच्चतम माध्यमिक विद्यालय भागीरथ पैलेस चाँदनी चौक दिल्ली-6
दूरभाष-236497

कार्यालय में पद —स्नातकोत्तर अध्यापिका (चयन वेतनमान)

सम्बन्धित संस्कृत संस्था — × —

संस्कृत सम्बन्धी कार्य —संयोजिका सन्दर्शिका काव्य तरंगिणी, सह सदस्य-आख्यानिका, संस्कृत साहित्य का इतिहास, रङ्गिणी, आदि

अन्य विशेष — ×

## 168. खुशीराम गौड

गुरु/पिता/पति का नाम —श्री भगवती प्रसाद गौड

जन्म तिथि/आयु —15-10-1956

शिक्षा —व्याकरणाचार्य, शिक्षा शास्त्री

निवास तथा दूरभाष —एच 3/1497 जहाँगीर पुरी दिल्ली-33

व्यवसाय —अध्यापन

कार्यालय तथा दूरभाष —रा.मा. बाल विद्यालय, आजाद पुर दिल्ली-33

कार्यालय में पद —भाषाध्यापक (संस्कृत)

सम्बन्धित संस्कृत संस्था —विश्वनाथ संस्कृत कालेज वेला रोड़ दिल्ली-33 (छात्र)

संस्कृत सम्बन्धी कार्य —संस्कृत भाषा का अधिकाधिक प्रचार एवं प्रसार

अन्य विशेष —×—

## 169. गणेशप्रसाद विद्यालङ्कार

गुरु/पिता/पति का नाम —श्री शिवशंकर प्रसाद जी

जन्म तिथि/आयु —25-2-1955

शिक्षा —विद्याधिकारी, विद्याविनोद, विद्यालंकार, संस्कृत (एम.ए.), संस्कृत (एम.फिल), हिन्दी (एम.ए)

निवास तथा दूरभाष —171, पुरानी गुप्ता कॉलोनी, दिल्ली-110009

व्यवसाय —अध्यापन

कार्यालय तथा दूरभाष —×—

कार्यालय में पद —×—

सम्बन्धित संस्कृत संस्था—देववाणी परिषद से सदस्य रूप में।

संस्कृत सम्बन्धी कार्य —नाटक, श्लोकावृत्ति प्रतियोगिताओं में भाग लिया है।

अन्य विशेष —×—

**170. गणेश शंकर द्विवेदी**

गुरु/पिता/पति का नाम—स्व० श्री राधा कृष्ण द्विवेदी
जन्मतिथि/आयु —15-9-1929
शिक्षा —साहित्याचार्य (वाराणसेय सं. विश्व विद्यालय) एम.ए. (संस्कृत) पंजाब, एम.ए. (हिन्दी) आगरा
निवास तथा दूरभाष —34/3112 बीडनपुरा, करोलबाग नई दिल्ली-110005 दूरभाष-5729289
व्यवसाय —वरिष्ठ अध्यापक शिवाजी कालेज नई दिल्ली 1962 से के.एस. कालेज कानपुर 1950-57 तक
कार्यालय तथा दूरभाष —शिवाजी कालेज राजा गार्डन, रिंगरोड़, नई दिल्ली-110027 दूरभाष-534484
कार्यालय में पद —वरिष्ठ प्राध्यापक (हिन्दी)
सम्बन्धित संस्कृत संस्था —विश्व भारती गीता रामायण संस्थान मानस मन्दिर देशबन्धु गुप्ता मार्ग, प्रह्लाद मार्केट बस स्टाप, करौलबाग नई दिल्ली-5
संस्कृत सम्बन्धी कार्य —शान्त रस पर पुस्तक [प्रकाश्य]
अन्य विशेष — x —

**171. गणेशीलाल शर्मा**

गुरु/पिता/पति का नाम —श्री बावूराम शर्मा
जन्म तिथि/आयु —8-4-1954
शिक्षा --शास्त्री, आचार्य [साहित्य-पुराणेतिहास प्र.व.] एम.ए. (संस्कृत) शिक्षा शास्त्री [लब्ध स्वर्णपदक].
निवास तथा दूरभाष —ए 4 सी/80, जनकपुरी नई दिल्ली-110058
व्यवसाय —अध्यापन
कार्यालय तथा दूरभाष --रा.व.मा.बा. विद्यालय नं. I बी-ब्लॉक, जनकपुरी नई दिल्ली-110058
कार्यालय में पद —टी.जी.टी. [संस्कृत]
सम्बन्धित संस्कृत संस्था — × —
संस्कृत सम्बन्धी कार्य —भाषण, सांस्कृतिक कार्यक्रमों का समायोजन,
अन्य विशेष — x —

## 172. गंगाधर झा

गुरु/पिता/पति का नाम —श्री बद्री झा

जन्म तिथि/आयु —5 अगस्त, 1929

शिक्षा —×—

निवास तथा दूरभाष —एच 17 पुरानी सीमापुरी दिल्ली-32

व्यवसाय —X—

कार्यालय तथा दूरभाष —एच 17 पुरानी सीमापुरी दिल्ली-32

कार्यालय में पद —महासचिव अखिल भा. मिथिला संघ

सम्बन्धित संस्कृत संस्था—×—

संस्कृत सम्बन्धी कार्य —×—

अन्य विशेष —×—

## 173. श्री गंगाशरण शर्मा

गुरु/पिता/पति का नाम—(गुरु) श्री त्रिलोक चन्द्र शर्मा
(पिता) श्री मुंडनलाल शर्मा

जन्म तिथि/आयु —2 जनवरी: 1930

शिक्षा —प्रथमा, एम.एस.सी. (गणित)

निवास तथा दूरभाष —9/4721 स्वामि विवेकानन्द मार्ग पश्चिमी-सीलमपुरम् दिल्ली-110031

व्यवसाय —अध्यापन सम्प्रति प्रधानाचार्य

कार्यालय तथा दूरभाष —प्रधानाचार्य, रामरत्न अमीर चन्द्र गीता सह. उ.मा. विद्यालय शंकर नगरम् दिल्ली-110051

कार्यालय में पद —प्रधानाचार्य

सम्बन्धित संस्कृत संस्था— × —

संस्कृत सम्बन्धी कार्य —गीता-जयन्त्यादिक-समारोहाणां आयोजनम्।

अन्य विशेष —×—

## 174. श्री गजेन्द्र प्रसाद मलवीय

गुरु/पिता/पति का नाम—श्री मुंशीलाल मालवीय
जन्मतिथि/आयु —35 वर्ष
शिक्षा —सिद्धान्ताचार्य, बी.एस.सी.
निवास तथा दूरभाष —आर्य समाज (अनारकली) मन्दिर मार्ग, नई दिल्ली-1 दूरभाष-343718
व्यवसाय —सर्विस
कार्यालय तथा दूरभाष —आर्य प्रादेशिक प्रतिनिधि सभा मन्दिर मार्ग, नई दिल्ली-1 दूरभाष-343718
कार्यालय में पद —कार्यालयाध्यक्ष
सम्बन्धित संस्कृत संस्था —महर्षि दयानन्द अन्तर राष्ट्रीय उपदेशक महाविद्यालय, टंकारा राजकोट सौराष्ट्र
संस्कृत सम्वन्धी कार्य —वेदोपदेश
अन्य विशेष — × —

## 175. गिरिजा शंकर

गुरु/पिता/पति का नाम—श्री राम चन्द्र शर्मा
जन्मतिथि/आयु —26 सितम्बर, 1933
शिक्षा —एम.ए. संस्कृत (स्वर्णपदक प्राप्त) प्रथम श्रेणी एम.ए. (हिन्दी), साहित्यरत्न, प्रभाकर
निवास तथा दूरभाष —5818, जोगीवाड़ा, नई सड़क दिल्ली-6
व्यवसाय —अध्यापन
कार्यालय तथा दूरभाष —राजकीय आदर्श उच्चतम माध्यमिक विद्यालय, सिविल लाइन्स, दिल्ली-54 दूरभाष-2911606
कार्यालय में पद —स्नातकोत्तर अध्यापक, संस्कृत,
सम्बन्धित संस्कृत संस्था—मेरठ सदर आर्य समाज, रविवारीय निःशुल्क संस्कृत कक्षायें (अंग्रेजी माध्यम)
संस्कृत सम्बन्धी कार्य —विभिन्न पत्र पत्रिकाओं में कहानी (हिन्दी) लेखन 1951 से 1960 तक श्रीमद्दयानन्द संस्कृत महाविद्यालय गुरुकुल, डौरली मेरठ (उ.प्र.)
अन्य विशेष — x —

### 176. गिरीशपुरी गोस्वामी

गुरु/पिता/पति का नाम—श्री आर.पी. गोस्वामी

जन्म तिथि/आयु —01-05-1960 (27 वर्ष)

शिक्षा — साहित्याचार्य, शिक्षा शास्त्री, योगडिप्लोमा

निवास तथा दूरभाष —3, रायसीना रोड़, नई दिल्ली-110001

व्यवसाय —अध्यापन

कार्यालय तथा दूरभाष —श्री समन्तभद्र संस्कृत महाविद्यालय (मध्यमा विभाग) दरियागंज नई दिल्ली-2 दूरभाष-277467

कार्यालय में पद — प्रशिक्षित स्नातक-शिक्षक

सम्बन्धित संस्कृत संस्था— श्री समन्तभद्र सं० म.वि. (मध्यमा विभाग) दरियागंज नई दिल्ली-2 "संस्कृत अध्यापक"

संस्कृत सम्बन्धी कार्य —×—

अन्य विशेष —×—

### 177. गीता अरोरा (कु०)

गुरु/पिता/पति का नाम—श्री हरदयाल जी

जन्म तिथि/आयु —6-2-1957

शिक्षा —शिक्षा शास्त्री

निवास तथा दूरभाष —ए/4, 272 पश्चिम बिहार, दिल्ली

व्यवसाय —भाषा अध्यापिका

कार्यालय तथा दूरभाष—रा.उ.मा. कन्या विद्यालय चांद नगर नं. 2

कार्यालय में पद —टी.जी.टी. (संस्कृत)

सम्बन्धित संस्कृत संस्था—×—

संस्कृत सम्बन्धी कार्य —पुस्तकें पढ़ना

अन्य विशेष —×—

## 178. गीता जौहर (श्रीमती)

गुरु/पिता/पति का नाम —श्री सुरेन्द्र नाथ जौहर
जन्म तिथि/आयु —9-9-1953
शिक्षा —एम.ए. संस्कृत (बी.एड., योगा डिप्लोमा)
निवास तथा दूरभाष —श्रीमती गीता जौहर, 8535 आरांकशा रोड़, रामनगर, पहाड़गंज, नई दिल्ली, दूरभाष-343233
व्यवसाय —शिक्षिका
कार्यालय तथा दूरभाष —रा.क.उ.मा. विद्यालय नं. 2, भोलानाथ नगर, शहादरा दिल्ली-32
कार्यालय में पद —सीनियर योग अध्यापिका
सम्बन्धित संस्कृत संस्था —×—
संस्कृत सम्बन्धी कार्य —×—
अन्य विशेष —x—

## 179. गीता राम त्रिपाठी

गुरु/पिता/पति का नाम —श्री नारायण दत्त त्रिपाठी
जन्म/तिथि/आयु —11-7-1961
शिक्षा —(संस्कृत)
निवास तथा दूरभाष —सी 62 ए गली नं० 1 भजनपुरा शाहदरा दिल्ली-110053
व्यवसाय —अध्यापन
कार्यालय तथा दूरभाष —श्री हनुमान संस्कृत महाविद्यालय एफ 487 रघुवीर नगर नई दिल्ली-27
कार्यालय में पद —अध्यापक (नव्य व्याकरणाचार्य)
सम्बन्धित संस्कृत संस्था —राष्ट्रीय संस्कृत स्थान
संस्कृत सम्बन्धी कार्य —×—
अन्य विशेष —×—

Funding by IKS-MoE

**180. गीता शास्त्री (श्रीमती)**

गुरु/पिता/पति का नाम —श्री मेघश्याम जी

जन्म तिथि/आयु —28-6-1950

शिक्षा —शास्त्री, आचार्य, एम.ए.

निवास तथा दूरभाष —आर्य समाज मन्दिर लाजपतनगर, नई दिल्ली,
दूरभाष-6839346

व्यवसाय —अध्यापिका

कार्यालय तथा दूरभाष —आर्य कन्या गुरुकुल न्यू राजेन्द्रनगर नई दिल्ली

कार्यालय में पद —अध्यापिका

सम्बन्धित संस्कृत संस्था—राष्ट्रिय संस्कृत संस्थान

संस्कृत सम्बन्धी कार्य —x—

अन्य विशेष —x—

**181. गुरचरनदास जैन** (वर्तमान नाम मुनि दिनेश)

गुरु/पिता/पति का नाम —श्री कुन्दन लाल

जन्म तिथि/आयु —8-8-1955

शिक्षा —बी.ए. (संस्कृत विषय के साथ,) प्रभाकर, प्राज्ञ (पंजाब विश्व विद्यालय)

निवास तथा दूरभाष —आर 714, न्यू राजेन्द्र नगर नई दिल्ली

व्यवसाय —समाज सेवा

कार्यालय तथा दूरभाष —अहिंसा भवन शंकर रोड न्यू राजेन्द्र नगर
दूरभाष-5719030

कार्यालय में पद —जैन साधु

सम्बन्धित संस्कृत संस्था—महावीर संस्कृत विद्यापीठ

संस्कृत सम्बन्धी कार्य —x—

अन्य विशेष —x—

### 182. गोप बन्धु गुरु

गुरु/पिता/पति का नाम—श्री बलराम गुरु
जन्म तिथि/आयु —14 सैप्टेम्बर, 1933
शिक्षा —एम.एस.सी., माध्यमिक संस्कृत शिक्षा
निवास तथा दूरभाष —IV-21, एन.आई.ई. फ्लैट्स, एन.सी.ई.आर.टी.
नई दिल्ली-16 दूरभाष-652878
व्यवसाय —प्राध्यापक संस्कृत शिक्षा, एम.एस.
कार्यालय तथा दूरभाष —×—
कार्यालय में पद —रीडर, शिक्षा का व्यवसायीकरण विभाग, एन.सी.
इ.आर.टी., नई दिल्ली-16
सम्बन्धित संस्कृत संस्था—लोकभाषा-प्रचार समिति, दिल्ली
संस्कृत सम्बन्धी कार्य —संस्कृत शिशु संघ, चालन
अन्य विशेष —×—

### 183. गोपाल प्रसाद शास्त्री

गुरु/पिता/पति का नाम—श्री के.आर. शार्मा
जन्म तिथि/आयु —10-6-1935
शिक्षा —शास्त्री-प्रभाकर-साहित्यरत्न
निवास तथा दूरभाष —करतार भवन पास डी.डी.ए. फ्लेट्स मुनीरका
नई दिल्ली-57 दूरभाष-650877
व्यवसाय —व्यापार-विद्यालय प्रबन्धक
कार्यालय तथा दूरभाष —2 ताल कटोरा रोड़ नई दिल्ली-110001
महामन्त्री दिल्ली प्रदेश कांग्रेस कमैटी (ई)
दूरभाष-384631-384635
कार्यालय में पद —महामन्त्री
सम्बन्धित संस्कृत संस्था—×—
संस्कृत सम्बन्धी कार्य —अध्ययन-अध्यापन-
अन्य विशेष —×—

### 184. गोपाल शर्मा शास्त्री

गुरु/पिता/पति का नाम —पं॰ रामचन्द्र शर्मा

जन्मतिथि/आयु — 15-7-1935

शिक्षा —साहित्याचार्य, एम.ए. (संस्कृत) एम.ए. (हिन्दी)

निवास व दूरभाष —एच.एन. 1/4721 कृष्णा भवन, बलवीर नगर (एक्सटैंशन) मं नं. 5 शाहदरा, दिल्ली-110032

व्यवसाय —अध्यापन (प्रारम्भ से अद्यतन)

कार्यालय तथा दूरभाष —राजकीय उच्चतम बाल माध्यमिक विद्यालय कृष्णा नगर, दिल्ली-51

कार्यालय में पद —पी.जी.टी. (अधिस्नातक शिक्षक)

सम्बन्धित संस्कृत संस्था — × —

संस्कृत सम्बन्धी कार्य — x —

अन्य विशेष — × —

### 185. गोपी रमण मिश्र

गुरु/पिता/पति का नाम—श्री लक्ष्मी नारायण मिश्र

जन्म तिथि/आयु —1-11-1953

शिक्षा —उत्तरमध्यमा, शास्त्री, आचार्य, एम.ए., शिक्षाशास्त्री, शिक्षाचार्य

निवास तथा दूरभाष - —सी-346 गली नं.-9 मजलिस पार्क, दिल्ली-33

व्यवसाय —अध्यापन/प्रशासन

कार्यालय तथा दूरभाष —राज्य शिक्षा संस्थान, रूपनगर दिल्ली-7 दूरभाष-2524710

कार्यालय में पद —विषय विशेषज्ञ

सम्बन्धित संस्कृत संस्था— × —

संस्कृत सम्बन्धी कार्य —विभागीय

अन्य विशेष — × —

## 186. गोस्वामी गिरिधारी लाल (डा०)

गुरु/पिता/पति का नाम —स्व० श्री गोस्वामी जीवनदास जी महाराज (कर्मवीर)
जन्मतिथि/आयु —24-8-1919
शिक्षा —शास्त्री, एम.ए., पी. एच. डी.
निवास तथा दूरभाष —25/30, पूर्वी पटेलनगर, नई दिल्ली-110008 दूरभाष–585700
व्यवसाय —समाज सेवा
कार्यालय तथा दूरभाष —उपरोक्त पटेल नगर दूरभाष-583919
कार्यालय में पद —कार्यवाहक सभापति-अ.भा. संस्कृत साहित्य सम्मेलन, निदेशक-संस्कृत स्वाध्याय तथा ज्यौतिष विज्ञान मन्दिर, प्रधानमन्त्री-श्री स.धर्म प्रतिनिधि सभा पंजाव तथा अ.भा. प्रतिनिधि सभा
सम्बन्धित संस्कृत संस्था—ट्रस्टी-श्री सनातन धर्म सभा श्री लक्ष्मीनारायण (विरला) मन्दिर ट्रस्ट न.दि., संस्थापक सदस्य राष्ट्रीय संस्कृत संस्थान (भारत सरकार) तथा दिल्ली संस्कृत अकादमी (दिल्ली प्रशासन)
संस्कृत सम्बन्धी कार्य —शोधग्रन्थ-वृहत्पाराशर होरा शास्त्र (समीक्षा) सम्पादन-संशोधन श्री रणवीर ज्योतिर्महा निबन्ध.
अन्य विशेष —×—

## 187. गौतम प्रकाश आँध्य

गुरु/पिता/पति का नाम —आनन्द स्वरूप आंध्य
जन्मतिथि/आयु —48 वर्ष
शिक्षा —प्राज्ञ, शास्त्री, वी.ए., वी.टी.
निवास तथा दूरभाष —166 के.पी. 2 विकास पुरी नई दिल्ली
व्यवसाय —अध्यापन
कार्यालय तथा दूरभाष —अन्ध विद्यालय पंचकुइयां रोड, नई दिल्ली
कार्यालय में पद —अध्यापक
सम्बन्धित संस्कृत संस्था—×—
संस्कृत सम्बन्धी कार्य —×—
अन्य विशेष —×—

### 188. जी.डी. राजपाल

गुरु/पिता/पति का नाम —श्री ए.आर. राजपाल
जन्म तिथि/आयु —12 फरवरी, 1940
शिक्षा —एम.ए. (हिन्दी) बी.ए. (संस्कृत)
निवास तथा दूरभाष —डब्ल्यू जेड 423-ए शिवनगर नई दिल्ली-58
व्यवसाय —अध्यापक (भाषा)
कार्यालय तथा दूरभाष —रा.उ.मा. बाल विद्यालय एल ब्लाक हरिनगर नई दिल्ली-64
कार्यालय में पद —भाषा अध्यापक (संस्कृत)
सम्बन्धित संस्कृत संस्था —×—
संस्कृत सम्बन्धी कार्य —आध्यात्मिक साहित्य का अध्ययन
अन्य विशेष —×—

### 189. घनश्याम आर्य

गुरु/पिता/पति का नाम —श्री हरिराम
जन्म तिथि/आयु —1-4-1960
शिक्षा —सिद्धान्ताचार्य, टंकारा
निवास तथा दूरभाष —आर्य समाज, मन्दिर मार्ग, नई दिल्ली-110001 दूरभाष-343718
व्यवसाय —पुरोहित और पत्रकार
कार्यालय तथा दूरभाष —उपरोक्त
कार्यालय में पद —पुरोहित
सम्बन्धित संस्कृत संस्था—वेद प्रतिष्ठान, आर्य समाज मन्दिर मार्ग, नई दिल्ली-110001
सांस्कृत सम्बन्धी कार्य —आर्य जगत् पत्र कारिता
अन्य विशेष —×—

## 190. घनश्याम दत्त शास्त्री ज्योतिषाचार्य

गुरु/पिता/पति का नाम—श्री पडित धरणी धर शर्मा सारस्वत
जन्मतिथि/आयु —26 दिसम्बर. 1922 ई.
शिक्षा —गवर्नमेंट संस्कृत कालेज से ज्योतिषाचार्य
निवास तथा दूरभाष —1525 गली आर्य समाज बाजार सीताराम दिल्ली-6
व्यवसाय —ज्योतिष का कार्य
कार्यालय तथा दूरभाष —1511 ज्योतिष कार्यालय गली आर्य समाज बाजार सीताराम दिल्ली-6
कार्यालय में पद —×—
सम्बन्धित संस्कृत संस्था—×—
संस्कृत सम्बन्धी कार्य —×—
अन्य विशेष —×—

## 191. घनश्याम सिंह आर्य

गुरु/पिता/पति का नाम—श्री चन्दन सिंह आर्य
जन्म तिथि/आयु —22, अगस्त, 1946 ई.
शिक्षा —साहित्याचार्य (एम.ए)
निवास तथा दूरभाष —आर्य समाज, मन्दिर मार्ग नई दिल्ली-110001
व्यवसाय —अध्यापन
कार्यालय तथा दूरभाष —×—
कार्यालय में पद —×—
सम्बन्धित संस्कृत संस्था—गुरुकुल गदपुरी (हरियाणा)
संस्कृत सम्बन्धी कार्य —अध्यापन (लेखन)
अन्य विशेष —×—

### 192. चक्रनाथ शास्त्री

गुरु/पिता/पति का नाम – पं श्री ललित नाथ जी

जन्म तिथि/आयु – 8-12-1950

शिक्षा —आचार्य

निवास तथा दूरभाष —68-बी, पाकेट ए, फेस-II मयूर विहार दिल्ली-91

व्यवसाय —अध्यापन

कार्यालय तथा दूरभाष —हारकोर्ट बटलर सी. सै. स्कूल मन्दिर मार्ग, नई दिल्ली-110001

कार्यालय में पद —भाषाध्यापक

सम्बन्धित संस्कृत संस्था —×—

संस्कृत सम्बन्धी कार्य —सामाजिकता में रुचि

अन्य विशेष —×—

### 193. चञ्चल मिश्रा (डॉ. श्रीमती)

गुरु/पिता/पति का नाम —श्री सतीश मिश्रा

जन्म तिथि/आयु —29 जुलाई, 1956

शिक्षा —बी.ए., एम.ए., एम. फिल, पी.एच.डी., जर्मन, फ्रेंच में सर्टिफिकेट

निवास तथा दूरभाष —52, गांधी सदन, मन्दिर मार्ग, नई दिल्ली-110001

व्यवसाय —अध्यापन (पूल ऑफिसर)

कार्यालय तथा दूरभाष —संस्कृत विभाग, दिल्ली विश्वविद्यालय दिल्ली-7

कार्यालय में पद —पूल ऑफिसर

सम्बन्धित संस्कृत संस्था – संस्कृत विभाग, दिल्ली विश्वविद्यालय दिल्ली-7

संस्कृत सम्बन्धी कार्य —शोध प्रबन्ध विषय: 'नृसिंहाश्रमकृत वेदान्ततत्त्वविवेक: एक अध्ययन' शोध प्रबन्ध प्रकाशित, 1987

अन्य विशेष —×—

### 194. चंचल लूथरा (श्रीमती)

गुरु/पिता/पति का नाम—श्री रमेश चन्द्र
जन्म तिथि/आयु —20-10-1946
शिक्षा —एम.ए. संस्कृत, वी.एड.
निवास तथा दूरभाष —वी. 317 प्रशान्त विहार दिल्ली
व्यवसाय —अध्यापन
कार्यालय तथा दूरभाष —रा.उ.मा. बालिका विद्यालय नं. 1 रूपनगर दिल्ली-7
कार्यालय में पद —अध्यापिका
सम्बन्धित संस्कृत संस्था—×—
संस्कृत सम्बन्धी कार्य —x—
अन्य विशेष —×—

### 195. चंचल वाही

गुरु/पिता/पति का नाम —श्री रामचन्द्र वाही
जन्म तिथि/आयु —13 नवम्बर, 1933
शिक्षा —बी.ए., वी.एड. (संस्कृत, हिन्दी) एम.ए. संस्कृत दर्शन, अंग्रेजी
निवास तथा दूरभाष —643 गली सेठ, कटरा नील, चांदनी चौक दिल्ली-6 दूरभाष-2911042
व्यवसाय —अध्यापन कार्य
कार्यालय तथा दूरभाष —राजकीय उच्चतम माध्यमिक विद्यालय, मण्डावली, फाजलपुर, दिल्ली-92
कार्यालय में पद —उपप्रधानाचार्या
सम्बन्धित संस्कृत संस्था —संस्कृत सेवा संस्थान
संस्कृत सम्बन्धी कार्य —अध्ययन, तथा कलात्मक कार्य संगीत
अन्य विशेष —×—

### 196. चन्द्रकला भार्गव

गुरु/पिता/पति का नाम—बलदेव कृष्ण भार्गव

जन्म तिथि/आयु —23-8-1942

शिक्षा —बी.ए. संस्कृत आनर्स, बी.एड., एम.ए. संस्कृत

निवास तथा दूरभाष — *II*-एल, केदार बिल्डिग, सब्जी मण्डी, घण्टाघर देहली-7

व्यवसाय —अध्यापन

कार्यालय तथा दूरभाष —आर.एम. आर्य गर्ल्स, सीनियन सैकेण्डरी स्कूल, राजा बाजार, नई दिल्ली  
दूरभाष-343037

कार्यालय में पद —पी.जी.टी. (संस्कृत)

सम्बन्धित संस्कृत संस्था — × —

संस्कृत सम्बन्धी कार्य — × —

अन्य विशेष — × —

### 197. चन्द्रकान्ता

गुरु/पिता/पति का नाम —श्री लव कुमार बठेजा

जन्म तिथि/आयु —2 मई, 1941

शिक्षा —बी.ए. (संस्कृत) बी.टी. (संस्कृत)

निवास तथा दूरभाष — एस. 584, स्कूल ब्लॉक शकरपुर, दिल्ली-92

व्यवसाय — अध्यापन वृत्ति

कार्यालय तथा दूरभाष —आन्ध्र-विद्यालय, दीनदयाल उपाध्याय मार्ग, दिल्ली-21

कार्यालय में पद — टी.जी.टी.

सम्बन्धित संस्कृत संस्था — किसी संस्था से भी नहीं

संस्कृत सम्बन्धी कार्य — 23 वर्षों से संस्कृत-पाठन-कार्य किया है।

अन्य विशेष — × —

**198. चन्द्रकान्ता आहूजा**

गुरु/पिता/पति का नाम—श्री हरीश चन्द्र
जन्म तिथि/आयु —8-6-1936
शिक्षा —एम.ए. हिन्दी, संस्कृत
निवास तथा दूरभाष —एफ 24 विकासपुरी नई दिल्ली-110018
व्यवसाय —अध्यापिका
कार्यालय तथा दूरभाष —राजकीय वरिष्ठ माध्यमिक कन्या विद्यालय I
टैगोर गार्डन, नई दिल्ली-110027
कार्यालय में पद —स्नातकोत्तर अध्यापिका
सम्बन्धित संस्कृत संस्था —x—
संस्कृत सम्बन्धी कार्य - केवल शिक्षण
अन्य विशेष —x—

**199. चन्द्र कान्ता गान्धी**

गुरु/पिता/पति का नाम—श्री अमन कुमार गान्धी
जन्म तिथि/आयु —20-7-1939 (47 वर्ष)
शिक्षा —एम.ए., संस्कृत बी टी.
निवास तथा दूरभाष —1815 कालका जी नई दिल्ली-19
दूरभाष-6439479
व्यवसाय —अध्यापिका
कार्यालय तथा दूरभाष —गवर्नमैंट गर्ल्स सी. सैकेण्डरी स्कूल
चितरंजन पार्क नई दिल्ली-110019
कार्यालय में पद —वर्तमान टी.जी.टी.
सम्बन्धित संस्कृत संस्था —x—
संस्कृत सम्बन्धी कार्य —x—
अन्य विशेष —x—

Funding by IKS-MoE

**200. चन्द्रकान्ता बावा (श्रीमती)**

गुरु पिता/पति का नाम—श्री वृजपाल सिंह बावा

जन्म तिथि/आयु —19-1-1934

शिक्षा — एम.ए. (संस्कृत) बी.एड.

निवास तथा दूरभाष —के.डी. 31 सी अशोक विहार दिल्ली-110052

व्यवसाय —प्रधानाचार्या

कार्यालय तथा दूरभाष — रा.व.मा.क. विद्यालय डी ब्लॉक अशोक विहार दिल्ली-110052

कार्यालय में पद —प्रधानाचार्या

सम्बन्धित संस्कृत संस्था— X —

संस्कृत सम्बन्धी कार्य —अध्यापन

अन्य विशेष —×—

**201. चन्द्रकान्ता मायर (श्रीमती)**

गुरु/पिता/पति का नाम—श्री प्रेम कुमार मायर

जन्म तिथि/आयु —21-2-1934 (53 वर्ष)

शिक्षा —बी.ए. (संस्कृत)

निवास तथा दूरभाष —ए. 4 श्रीराम इंस्टीट्यूट, 19 विश्व विद्यालय मार्ग देहली-110007 दूरभाष-2914591

व्यवसाय —अध्यापन

कार्यालय तथा दूरभाष —रा. वरिष्ठ मा. बालिका विद्यालय नं. I रूप नगर दिल्ली-7

कार्यालय में पद —स्नातक अध्यापिका

सम्बन्धित संस्कृत संस्था—×—

संस्कृत सम्बन्धी कार्य —x—

अन्य विशेष —×—

**202. चन्द्रदेव राम**

गुरु/पिता/पति का नाम—श्री झूरी राम
जन्म तिथि/आयु —1-1-1950
शिक्षा —एम.ए. बी.एड. (संस्कृत)
निवास तथा दूरभाष —बी-538, पुरानी सीमापुरी शाहदरा दिल्ली-32
व्यवसाय —अध्यापन कार्य
कार्यालय तथा दूरभाष —रा.उ.मा. बाल विद्यालय कुतुब रोड़-दिल्ली-6
कार्यालय में पद —स्नातकोत्तर अध्यापक (संस्कृत)
सम्वन्धित संस्कृत संस्था – × --
संस्कृत सम्बन्धी कार्य —छात्रों में संस्कृत भाषा के प्रति रुचि उत्पन्न करना, पद्यों का सस्वर वाचन कराना, प्रतियोगिताओं एवं सांस्कृतिक कार्यक्रम सम्बन्धी कार्य
अन्य विशेष — × —

**203. चन्द्रधर अवस्थी**

गुरु/पिता/पति का नाम—स्व. श्री चतुर्धर जी
जन्म तिथि/आयु —24 जुलाई, 1935
शिक्षा —एम.ए. (हिन्दी) साहित्यरत्न (संस्कृत सहित)
निवास तथा दूरभाष —24 सी/यू.ए. जवाहर नगर दिल्ली-110007
व्यवसाय —सेवा निवृत्त भाषा अध्यापक
कार्यालय तथा दूरभाष —इन्द्रप्रस्थ विश्व हिन्दू परिषद्, झण्डेवालान देवी मन्दिर, दिल्ली-55
कार्यालय में पद —कार्यालय प्रमुख
सम्वन्धित संस्कृत संस्था—विश्व हिन्दू परिषद्
संस्कृत सम्बन्धी कार्य —धार्मिक प्रचार
अन्य विशेष —×—

## 204. चन्द्र पाल शर्मा "शास्त्री"

गुरु/पिता/पति का नाम — श्री बनारसीदास शर्मा

जन्म तिथि/आयु —15-5-1929 (58 वर्ष लगभग)

शिक्षा —'शास्त्री'

निवास तथा दूरभाष —ई 12/7 कृष्ण नगर दिल्ली-110051

व्यवसाय —अध्यापक

कार्यालय तथा दूरभाष —राजकीय माध्यमिक बाल विद्यालय पश्चिम आजादनगर दिल्ली-110051

कार्यालय में पद —प्रशिक्षित स्नातक

सम्बन्धित संस्कृत संस्था— × —

संस्कृत सम्बन्धी कार्य — × —

अन्य विशेष — × —

## 205. चन्द्रपाल सिंह

गुरु/पिता/पति का नाम — श्री भगवान सिंह

जन्म तिथि/आयु —15-7-1956

शिक्षा —बी.ए., बी.एड. (संस्कृत सहित)

निवास तथा दूरभाष —सी-422 दिल्ली प्रशासन आवास तिमारपुर दिल्ली-7

व्यवसाय —अध्यापन

कार्यालय तथा दूरभाष —राजकीय उच्चतर माध्यमिक बाल विद्यालय द्वितीय पाली, तिमारपुर दिल्ली-7

कार्यालय में पद —टी.जी.टी. (संस्कृत)

सम्बन्धित संस्कृत संस्था— × —

संस्कृत सम्बन्धी कार्य —x—

अन्य विशेष — x —

Funding by IKS-MoE

**206. चन्द्र प्रकाश गुप्त**

गुरु/पिता/पति का नाम —श्री राम सेवक गुप्त
जन्म तिथि/आयु —31-1-1957
शिक्षा —एम.ए., एम.फिल., पी.एच.डी. (संस्कृत)
निवास तथा दूरभाष —द्वारा- श्रीरामफूल जी, ग्राम व पत्रालय-खेड़ाखुर्द, दिल्ली-110082
व्यवसाय — अध्यापन
कार्यालय तथा दूरभाष —श्रीमद्दयानन्द गुरुकुल संस्कृत महाविद्यालय, खेड़ाखुर्द, दिल्ली-110082
कार्यालय में पद —टी. जी. टी. (संस्कृत)
सम्बन्धित संस्कृत संस्था —श्रीमद्दयानन्द गुरुकुल संस्कृत महाविद्यालय, खेड़ाखुर्द, दिल्ली-110082, में अध्यापन रत।
संस्कृत सम्ब्रन्धी कार्य —संस्कृत सम्बन्धी सेमीनार्स एवं साहित्यिक, दार्शनिक परिचर्चाओं एवं कार्यक्रमों में विशेष रूप से भाग लिया।
अन्य विशेष —×—

**207. चन्द्र प्रकाश शर्मा**

गुरु/पिता/पति का नाम —श्री रघुनन्दन शर्मा
जन्म तिथि/आयु —12 जनवरी, 1933 (54 वर्ष)
शिक्षा — एम.ए. (संस्कृत), शिक्षा शास्त्री, हिन्दी साहित्य सुधारक
निवास तथा दूरभाष —क्वा. नं. 861 डबलस्टोरी, निकट बस स्टाप, तीमारपुर, दिल्ली-7
व्यवसाय —अध्यापन
कार्यालय तथा दूरभाष —राजकीय वरिष्ठ माध्यमिक बाल विद्यालय नं. I रूपनगर, दिल्ली–7 दूरभाष-2914591
कार्यालय में पद —स्नातकोत्तर अध्यापक (पी.जी.टी.-संस्कृत)
सम्बन्धित संस्कृत संस्था—शिक्षा विभाग, दिल्ली प्रशासन, दिल्ली राष्ट्रिय संस्कृत विद्यापीठ, दरभंगा संस्कृत विश्वविद्यालय (बिहार)
संस्कृत सम्बन्धी कार्य —कविता (संस्कृत)
अन्य विशेष —×—

## 208. चन्द्रप्रभा (डॉ. श्रीमती)

गुरु/पिता/पति का नाम —डा. आर.के. गुप्ता
जन्म तिथि/आयु —15-3-1941
शिक्षा —बी ए. (आनर्स), एम.ए., पी एच.डी.
निवास तथा दूरभाष —53, मस्जिद रोड़, जंगपुरा, भोगल, नई दिल्ली-110014, दूरभाष-693238
व्यवसाय — शिक्षण
कार्यालय तथा दूरभाष —गार्गी महाविद्यालय, सिरीफोर्ट रोड़, नई दिल्ली-110046
कार्यालय में पद —प्राध्यापिका
सम्बन्धित संस्कृत संस्था —×—
संस्कृत सम्बन्धी कार्य —ऐतिहासिक महाकाव्यों का आलोचनात्मक अध्ययन, एवं वाल्मीकि रामायण सुन्दरकाण्ड के 12 से 25 सर्ग की आलोचनात्मक टीका एवं शोध पत्र
अन्य विशेष —×—

## 209. चन्द्रभान

गुरु/पिता/पति का नाम—स्व. श्री बालकराम
जन्म तिथि/आयु —15-6-1943
शिक्षा —बी.ए. हिन्दी संस्कृत, एम.ए. इतिहास, एस.ए.वी.
निवास तथा दूरभाष —ग्राम व पो. रजापुर, जिला गाजियावाद [यू.पी.]
व्यवसाय —अध्यापन
कार्यालय तथा दूरभाष —नगर.नि. प्रा बा. विद्यालय फैज बाजार II दरियागंज नई दिल्ली-2
कार्यालय में पद — सं. अध्यापक
सम्बन्धित संस्कृत संस्था —×—
संस्कृत सम्बन्धी कार्य —×—
अन्य विशेष —×—

## 210. चन्द्र भानु शर्मा

गुरु/पिता/पति का नाम – श्री भगवती प्रसाद शर्मा
जन्म तिथि/आयु —26-12-1941
शिक्षा — संस्कृत स्नातक, एम.ए. हिन्दी
निवास तथा दूरभाष —ए/242 उत्तम नगर हस्तसाल रोड़ नई दिल्ली-59
व्यवसाय —अध्यापन
कार्यालय तथा दूरभाष —राजकीय वरिष्ठ बालविद्यालय नं.2 तिलक नगर नई दिल्ली-110018
कार्यालय में पद —भाषा अध्यापक
सम्बन्धित संस्कृत संस्था— × —
संस्कृत संवन्धी कार्य — × —
अन्य विशेष —×—

## 211. चमन लाल गुप्त

गुरु/पिता/पति का नाम —स्व. श्री गोपी चन्द गुप्त
जन्म तिथि/आयु — लगभग 44 वर्ष
शिक्षा —एम.ए., बी.टी. (संस्कृत)
निवास तथा दूरभाष —स्थायी—4/400 महरौली, नई दिल्ली-30
व्यवसाय —अध्यापक
कार्यालय तथा दूरभाष — रा.व. माध्यमिक विद्यालय छत्तरपुर, नई दिल्ली-110030
कार्यालय में पद —स्नातकोत्तर अध्यापक
सम्बन्धित संस्कृत संस्था — श्री लालबहादुर शास्त्री केन्द्रीय संस्कृत विद्यापीठ छात्र सदस्य
संस्कृत सम्बन्धी कार्य — × —
अन्य विशेष — × —

Funding by IKS-MoE

## 212. चम्पत सिंह

गुरु पिता/पति का नाम —श्री बुद्धन सिंह

जन्म तिथि/आयु —25-7-1939

शिक्षा —जाट हीरोज मैमोरियल इन्टर कालिज सैदपुर (बुलन्द शहर) एवं काशीविद्यापीठ वाराणसी

निवास तथा दूरभाष —261 मो० मण्डी रमपुरा रोड पिलखुआ गाजियावाद (उत्तर प्रदेश)

व्यवसाय —अध्यापन

कार्यालय तथा दूरभाष —राजकीय उच्चतम माध्यमिक विद्यालय जी०टी० रोड, शाहदरा दिल्ली-32

कार्यालय में पद —स्नातकोत्तर शिक्षा

सम्बन्धित संस्कृत संस्था —×—

संस्कृत सम्बन्धी कार्य —×—

अन्य विशेष —×—

## 213. चम्पा भूटानी

गुरु पिता/पति का नाम —श्री जे.पी. भूटानी

जन्म तिथि/आयु —7-6-1947

शिक्षा —एम.ए., बी.एड., बी.ए. (संस्कृत)

निवास तथा दूरभाष —ई-165 रमेश नगर नई दिल्ली दूरभाष-538418

व्यवसाय —अध्यापन

कार्यालय तथा दूरभाष —गवर्नमैंट सीनियर सैकण्ड्री स्कूल, नजफगढ

कार्यालय में पद —लैक्चरर

सम्बन्धित संस्कृत संस्था —×—

संस्कृत सम्बन्धी कार्य —अध्यापन

अन्य विशेष —×—

**214. चरनजीत कौर**

गुरु/पिता/पति का नाम — स. राजेन्द्र शाह सिह
जन्म तिथि/आयु —41 साल
शिक्षा —बी.ए. संस्कृत, एम.ए. हिन्दी
निवास तथा दूरभाष —ई ए-262, जी-8 एरिया हरिनगर, घण्टाघर, नई दिल्ली
व्यवसाय —अध्यापिका
कार्यालय तथा दूरभाष —रा.मा. बाल विद्यालय, रामजस लेन, करोल बाग, नई दिल्ली-5
कार्यालय में पद —टी.जी टी. (संस्कृत)
सम्बन्धित संस्कृत संस्था —×—
संस्कृत सम्बन्धी कार्य —केवल अध्यापन
अन्य विशेष —×—

**215. चरणदास गुलाटी**

गुरु/पिता/पति का नाम —श्री उत्तम चन्द
जन्म तिथि/आयु —5-8-1931
शिक्षा —एम.ए. संस्कृत, हिन्दी, उर्दू (एम.ए., एम.ओ.एल.)
निवास तथा दूरभाष —1 जी-89, न्यू टाउन शिप, फरीदाबाद (हरियाणा)
व्यवसाय —अध्यापक
कार्यालय तथा दूरभाष —राजकीय वरिष्ठ उ.मा. वि. नं. 1, लाजपतनगर नई दिल्ली-24
कार्यालय में पद —स्नातकोत्तर अध्यापक
सम्बन्धित संस्कृत संस्था —×—
संस्कृत सम्बन्धी कार्य —पठन-पाठन
अन्य विशेष —×—

### 216. चाँद किरण सलूजा

गुरु/पिता/पति का नाम —श्री भोजराज सलूजा
जन्म तिथि/आयु —9 अगस्त 1952
शिक्षा —बी.ए. (संस्कृत) विशेष, स्नातकोत्तर (संस्कृत, हिन्दी) बी.एड. (संस्कृत शिक्षण) एम.एड.
निवास तथा दूरभाष —बी.एफ/39 टैगोर गार्डन, नई दिल्ली-110027 दूरभाष-594857
व्यवसाय —शिक्षण
कार्यालय तथा दूरभाष —शिक्षा विभाग, दिल्ली विश्वविद्यालय 33, छात्र मार्ग, दिल्ली-110007
कार्यालय में पद —प्राध्यापक
सम्बन्धित संस्कृत संस्था —×—
संस्कृत सम्बन्धी कार्य —संस्कृत-शिक्षण, लेखन, संस्कृत-शिक्षण सम्बन्धी नवीन तकनीकों, मूल्यांकन प्रकार पर कार्य, विचार-विमर्श/भारतीय-दर्शन की शिक्षा प्रणाली विधि पर विशेष कार्य (शोध कार्य)
अन्य विशेष —×—

### 217. चांद मेहरोत्रा (श्रीमती)

गुरु/पिता/पति का नाम श्री उमेश मेहरोत्रा
जन्म तिथि/आयु — 13-11-1959
शिक्षा —बी.ए. (संस्कृत-विशेष योग्यता) बी.एड. (संस्कृत, हिन्दी)
निवास तथा दूरभास —डी.ई.-158 बी/2 टैगोर गार्डन नई दिल्ली-27 दूरभाष-501872
व्यवसाय —आचार्या
कार्यालय तथा दूरभाष —महाशय चूनीलाल सरस्वती बाल मन्दिर एल ब्लॉक हरि नगर नई दिल्ली दूरभाष-534302
कार्यालय में पद —टी.जी.टी.
सम्बद्धित संस्कृत संस्था—×—
संस्कृत सम्बन्धी कार्य —संस्कृत परीक्षाएँ आयोजित की जाती हैं।
अन्य विशेष —×—

### 218. चारुदेव शास्त्री

गुरु/पिता/पति का नाम —श्री राम कृष्ण जी

जन्म तिथि/आयु —91 वर्ष

शिक्षा —उत्तर प्रदेश सा. अकादमीत: पुरस्कार प्राप्त शास्त्री, एम.ए., एम.ओ.एल., विद्यावाचरपति, डी. लि् (बी.एच.यू.) राष्ट्रपति द्वारा सम्मानित

निवास तथा दूरभाष —3/54 रूपनगर दिल्ली-7

व्यवसाय —सेवा निवृत्त, लेखन कार्य (अनेक संस्कृत ग्रन्थ)

कार्यालय तथा दूरभाष —उपर्युक्त

कार्यालय में पद —×—

सम्बन्धित संस्कृत संस्था —×—

संस्कृत सम्बन्धी कार्य —शिरोमणि संस्कृत साहित्यकार

अन्य विशेष —विशिष्ट प्रसिद्ध विद्वान

### 219. चिरंजीव शास्त्री

गुरु/पिता/पति का नाम —श्री अमरनाथ जी

जन्म तिथि/आयु —7-9-1933

शिक्षा —शास्त्री, साहित्य रत्न, एम.ए. प्रभाकर

निवास तथा दूरभाष —4680, शोरा कोठी, पहाड़गंज नई दिल्ली-55, दूरभाष-775596, 775597

व्यवसाय —अध्यापन

कार्यालय तथा दूरभाष —पी.जी.डी. ए. वी. सीनियर. सैकण्डरी स्कूल पश्चिमी पटेल नगर, नई दिल्ली-8

कार्यालय में पद —पी.जी.टी. (संस्कृत)

सम्बन्धित संस्कृत संस्था —×—

संस्कृत सम्बन्धी कार्य —लेखन, सम्पादन

अन्य विशेष —×—

**220. चेतन प्रकाश शर्मा**

गुरु/पिता/पति का नाम —श्री श्यामलाल
जन्म तिथि/आयु —12-6-1942
शिक्षा — एम.ए. संस्कृत, एम.ए. हिन्दी
निवास तथा दूरभाष —म.नं. 86 सी, वार्ड नं. 4 महरौली नई दिल्ली-30
व्यवसाय —शिक्षक
कार्यालय तथा दूरभाष —राजकीय उ.मा. विद्यालय चिराग एन्क्लेव द्वितीय पारी
कार्यालय में पद —प्रशिक्षित स्नातक
सम्बन्धित संस्कृत संस्था — × —
संस्कृत सम्बन्धी कार्य —x—
अन्य विशेष — × —

**221. छिद्दीमल गुप्त** (सी.एम. गुप्ता)

गुरु/पिता/पति का नाम —श्री ओंकार प्रसाद गुप्ता
जन्म तिथि/आयु —6-7-1940 (47 वर्ष)
शिक्षा —प्रथमा से लेकर एम ए. तक संस्कृत में तथा एम. ए. हिन्दी में भी)
निवास तथा दूरभाष —आवास सं. डी-144 भजनपुरा दिल्ली-110053
व्यवसाय —अध्यापन
कार्यालय तथा दूरभाष —राजकीय आदर्श उ.मा. वि. नं. लुडलो कैशल दिल्ली । दूरभाष-2515688
कार्यालय में पद —भाषा अध्यापक
सम्बन्धित संस्कृत संस्था—श्री लालबहादुर शास्त्री केन्द्रीय संस्कृत विद्यापीठ से आचार्य प्रथम वर्ग में 1985 में प्रवेश लिया तथा अब नहीं
संस्कृत सम्बन्धी कार्य —सेमीनार आदि में ही भाग लेते रहते हैं। लेखन सम्बन्धी कार्य नहीं है, केवल हिन्दी में कविता लिखने का शौक है
अन्य विशेष — x —

## 222. छैलबिहारी शर्मा

गुरु/पिता/पति का नाम —श्री रघुनन्द गोस्वामी

जन्म तिथि/आयु —22-11-1935

शिक्षा —संस्कृत एम.ए., अर्थशास्त्र

निवास तथा दूरभाष – मकान नं. 6 पंडित पार्क एक्सटेंक्सन बी ब्लाक कृष्ण नगर दिल्ली-51

व्यवसाय —शिक्षण कार्य

कार्यालय तथा दूरभाष —राजकीय उच्चतम माध्यमिक विद्यालय नं. I गांधी नगर दिल्ली-3

कार्यालय में पद —x—

सम्बन्धित संस्कृत संस्था—x—

संस्कृत सम्बन्धी कार्य — x —

अन्य विशेष —×—

## 223. जगदीश चन्द्र झांब

गुरु/पिता/पति का नाम —श्री चम्मन लाल झांब

जन्म तिथि/आयु – 51 वर्ष

शिक्षा —एम.ए. (संस्कृत), एम.ए. अंग्रेजी, एम.एड.

निवास तथा दूरभाष —सी 3/428, जनकपुरी, नई दिल्ली-110058, दूरभाष-553054

व्यवसाय —स्नातकोत्तर अध्यापक

कार्यालय तथा दूरभाष —रा.उ.मा. बाल बिद्यालय विकास पुरी, नई दिल्ली

कार्यालय में पद —स्नातकोत्तर अध्यापक

सम्बन्धित संस्कृत संस्था— x —

संस्कृत सम्बन्धी कार्य —शोध-कार्य भाषा-विज्ञान में

अन्य विशेष — x —

Funding by IKS-MoE

## 224. जगदीश चन्द्र लाम्बा (डॉ.)

गुरु/पिता/पति का नाम —श्री दलेल सिंह लाम्बा

जन्म तिथि/आयु —12-1-1945

शिक्षा —शास्त्री, पी.एच.डी, एम.ए., एम.फिल

निवास तथा दूरभाष —गांव व डा. कुतबगढ़ दिल्ली-110039

व्यवसाय —अध्यापन

कार्यालय तथा दूरभाष —रा.व.उ.मा.बा. विद्यालय आदर्श नगर दिल्ली

कार्यालय में पद —सस्कृत भाषा अध्यापक

सम्बन्धित संस्कृत संस्था—संस्कृत विभाग दिल्ली विश्वविद्यालय

संस्कृत सम्बन्धी कार्य —संस्कृत प्रचार-प्रसार में रुचि

अन्य विशेष —×—

## 225. जगदीश चन्द्र शर्मा

गुरु/पिता/पति का नाम—श्री रामस्वरूप शर्मा

जन्म तिथि/आयु —11-09-1938 (47 वर्ष)

शिक्षा —एम.ए. (संस्कृत, हिन्दी) बी.टी

निवास तथा दूरभाष —सी-25 पाण्डव नगर, नई दिल्ली

व्यवसाय —अध्यापन

कार्यालय तथा दूरभाष —रा.उ.मा क.वि. नं. 1 गाँधीनगर, दिल्ली

कार्यालय में पद —भाषा-शिक्षक

सम्बन्धित संस्कृत संस्था— × —

संस्कृत सम्बन्धी कार्य — × —

अन्य विशेष —×—

## 226. जगदीश प्रसाद माहौर

गुरु/पिता/पति का नाम—श्री ख्यालीराम

जन्मतिथि/आयु —5-5-1960

शिक्षा —लाइब्रेरी स्नातक, एम.ए. समाज शास्त्र, बी.ए. संस्कृत सहित

निवास तथा दूरभाष —ए-8/219 ब्रजपुरी वजीराबाद रोड दिल्ली-110094

व्यवसाय —पुस्तकालयाध्यक्ष

कार्यालय तथा दूरभाष —केन्द्रीय सचिवालय ग्रन्थागार-क्षेत्रीय भाषाएँ पुस्तकालय (केन्द्रीय संस्कृत पुस्तकालय)

कार्यालय में पद —×—

सम्बन्धित संस्कृत संस्था —X—

संस्कृत सम्बन्धी कार्य —×—

अन्य विशेष —x—

## 227. जगदीश प्रसाद मिश्र (डा.)

गुरु/पिता/पति का नाम —श्री रामशरण मिश्र

जन्म तिथि/आयु —1 अगस्त, 1953

शिक्षा —एम.ए., एम.फिल, दर्शनाचार्य, पी.एच.डी.

निवास तथा दूरभाष —द्वारा-बी. गिरि 46 पूसा रोड, नई दिल्ली-5

व्यवसाय —सं. अध्यापक

कार्यालय तथा दूरभाष —संस्कृत विभाग, दिल्ली विश्वविद्यालय, दिल्ली

कार्यालय में पद —सं. प्राध्यापक

सम्वन्धित संस्कृत संस्था —संस्कृत विभाग प्राध्यापक

संस्कृत सम्बन्धी कार्य —'आशाधरभट्ट' (प्रकाशित ग्रन्थ) त्रिवेणिका-एक अध्ययन (एम.फिल.)

अन्य विशेष —x—

### 228. जगदीश प्रसाद मिश्र (डॉ.)

गुरु/पिता/पति का नाम — प्रो. ब्रजमोहन चतुर्वेदी

जन्म तिथि/आयु —×—

शिक्षा —प्रथमा, दर्शनाचार्य एम.ए., एम. फिल., पी.एच.डी.

निवास तथा दूरभाष — द्वारा श्री वी. गिरि 46, पूसा रोड
नई दिल्ली-110005

व्यवसाय —अध्यापन

कार्यालय तथा दूरभाष —संस्कृत-विभाग दिल्ली-विश्वविद्यालय

कार्यालय में पद —लेक्चरर (प्रवक्ता)

सम्बन्धित संस्कृत संस्था—संस्कृत विभाग दिल्ली विश्वविद्यालय प्राध्यापक के रूप में

संस्कृत सम्बन्धी कार्य —"ए स्टडी आफ त्रिवेणिका-आशाधर भट्ट"

अन्य विशेष —×—

### 229. जगदीश प्रसाद मुदगल

गुरु/पिता/पति का नाम —पंडित कन्हैया लाल शर्मा

जन्म तिथि/आयु —8-4-1932

शिक्षा —एम.ए. (संस्कृत तथा हिन्दी), बी.टी.

निवास तथा दूरभाष —सी-43, न्यू कृष्णा पार्क, निकट धौली प्याऊ,
नई दिल्ली-110018 दूरभाष-537332

व्यवसाय —अध्यापन

कार्यालय तथा दूरभाष —राजकीय वरिष्ठ माध्यमिक बाल विद्यालय नं.1,
राजौरी गार्डन, नई दिल्ली-27
दूरभाष-59793

कार्यालय में पद —स्नातकोत्तर अध्यापक

सम्बन्धित संस्कृत संस्था— × —

संस्कृत सम्बन्धी कार्य —संस्कृत अध्यापन में परोक्ष विधि का प्रयोग

Funding by IKS-MoE

अन्य विशेष —×—

**230. जगदीश प्रसाद शर्मा**

गुरु/पिता/पति का नाम—स्व० श्री गोवर्धन दास शर्मा

जन्मतिथि/आयु —9-11-1944

शिक्षा —बी.ए. (संस्कृत) एम.ए. (हिन्दी, संस्कृत)

निवास तथा दूरभाष —1438 पी/2 एफ बलवीर नगर विस्तार, नाला पार शाहदरा दिल्ली-32

व्यवसाय —अध्यापन

कार्यालय तथा दूरभाष —रा.उ.मा. विद्यालय कृष्ण नगर, शाहदरा दिल्ली-51

कार्यालय में पद – भाषा अध्यापक

सम्बन्धित संस्कृत संस्था—×—

संस्कृत सम्वन्धी कार्य —×—

अन्य विशेष —×—

**231. जगदीश प्रसाद शर्मा**

गुरु/पिता/पति का नाम —श्री सुदर्शन शर्मा

जन्मतिथि/आयु —11-9-1943

शिक्षा —एम.ए. (संस्कृत, हिन्दी) बी.टी.

निवास तथा दूरभाष —27/30 बी, विश्वासनगर, शाहदरा, दिल्ली-110032

व्यवसाय —अध्यापक

कार्यालय तथा दूरभाष —राजकीय उ.मा. बाल विद्यालय झिलमिल, कालोनी, दिल्ली-32

कार्यालय में पद —अध्यापक

सम्बन्धित संस्कृत संस्था— ×—

संस्कृत सम्बन्धी कार्य —माध्यमिक स्तर तक संस्कृत अध्यापन

अन्य विशेष —×—

### 232. जगदीश प्रसाद शास्त्री

गुरु/पिता/पति का नाम —श्री पं. गंगा सहायजी (दिवंगत)
जन्म तिथि/आयु —15 जून 1922
शिक्षा —विद्याभास्कर (गुरुकुल ज्वालापुर) शास्त्री एम.ए. (संस्कृत), एम.ए. हिन्दी आनर्स
निवास तथा दूरभाष —के-9 नवीन शाहदरा, दिल्ली-32
व्यवसाय —सेवा निवृत्त संस्कृत एवं हिन्दी अध्यापक
कार्यालय तथा दूरभाष — × —
कार्यालय में पद —संस्कृत पी.जी.टी.
सम्बन्धित संस्कृत संस्था – स्नातक गुरुकुल महाविद्यालय ज्वालापुर, हरिद्वार
संस्कृत सम्बन्धी कार्य —स्वाध्याय
अन्य विशेष —×—

### 233. स्वामी जगदीश्वरानन्द सरस्वती

गुरु/पिता/पति का नाम – स्वामी वेदानन्द (दयानन्द) तीर्थ
जन्म/तिथि/आयु —20 जनवरी 1931
शिक्षा – एम.ए. (संस्कृत), प्रभाकर
निवास तथा दूरभाष —एच 1/2 माडल टाउन, दिल्ली-110009 दूरभाष-742616
व्यवसाय —संन्यासी, लेखक, उपदेशक, प्रकाशक
कार्यालय तथा दूरभाष —×—
कार्यालय में पद —×—
सम्बन्धित संस्कृत संस्था —आर्य समाज
संस्कृत सम्बन्धी कार्य —दर्शन, रामायण, महाभारत, चाणक्य नीति आदि का अनुवाद।
अन्य विशेष —×—

Funding by IKS-MoE

### 234. जगदेव दत्त

गुरु/पिता/पति का नाम —श्री जी.एस. शर्मा

जन्म तिथि/आयु —01-7-1945 (42 वर्ष)

शिक्षा —एम.ए. (संस्कृत), शोधकार्य (पी.एच.डी.) सम्पन्न, बी.एड.

निवास तथा दूरभाष —1/3421, रामनगर (विस्तार) लोनी रोड, शाहदरा दिल्ली-110032

व्यवसाय —अध्यापन (1960 से लगातार)

कार्यालय तथा दूरभाष —राजकीय (बाल) उ.मा. विद्यालय, कृष्ण नगर दिल्ली-51

कार्यालय में पद —प्रशिक्षित स्नातक शिक्षक (संस्कृत)

सम्बन्धित संस्कृत संस्था—श्री लाल बहादुर शास्त्री संस्कृत विद्यापीठ दिल्ली

संस्कृत सम्बन्धी कार्य —कालीदास पर शोध-कार्य 'कालीदास की रचनाओं में मिथक-तत्व'

अन्य विशेष —×—

### 235. जगन नाथ आहूजा

गुरु/पिता/पति का नाम —श्री बोधराज

जन्म तिथि/आयु —12-10-1942

शिक्षा —एम.ए. संस्कृत (बी.एड.)

निवास तथा दूरभाष —मकान नं. 75 आठ मरला गुड़गांवां।

व्यवसाय —अध्यापक (टी.जी.टी. संस्कृत)

कार्यालय तथा दूरभाष —रा. वरिष्ठ मा. बाल विद्यालय पालम एन्क्लेव नं० 2

कार्यालय में पद —टी.जी.टी (संस्कृत)

सम्बन्धित संस्कृत संस्था—×—

संस्कृत सम्बन्धी कार्य —पढ़ना एवं पढ़ाना

अन्य विशेष —×—

### 236. जगन्नाथ मठ

गुरु/पिता/पति का नाम—पं. श्री शिवप्पय्या मठ
जन्मतिथि/आयु —1-6-1945
शिक्षा —नव्यव्याकरणाचार्य, शिक्षाशास्त्री
निवास तथा दूरभाष —32 'आनन्दवन' महाराष्ट्र को. आपरेटिव ग्रुप हाऊसिंग सोसाइटी ब्लॉक ए-6 पश्चिम विहार नई दिल्ली-63
व्यवसाय —पी.जी.टी. (संस्कृत) अध्यापन
कार्यालय तथा दूरभाष —राजकीय सीनियर सेकेण्डरी स्कूल खेड़ा खुर्द दिल्ली-110082
कार्यालय में पद —पी.जी.टी. (संस्कृत)
सम्बन्धित संस्कृत संस्था — × —
संस्कृत सम्बन्धी कार्य —वेदांग शिक्षाओं के प्रकाशन में रुचि एवं शोध-कार्य
अन्य विशेष — × —

प्राप्त ........
दिनाँक ........
संख्या ........
दिल्ली केन्द्र

### 237. जगन्नाथ शास्त्री (आचार्य)

गुरु/पिता/पति का नाम—श्री नारायण मेहेर
जन्मतिथि/आयु —8-4-1963
शिक्षा —शास्त्री, आचार्य (साहित्य) शिक्षा शास्त्री
निवास तथा दूरभाष —119-गोतम नगर, नई दिल्ली-49
व्यवसाय —अध्यापन
कार्यालय तथा दूरभाष —दयानन्द वेद विद्यालय: 119-गोतम नगर, नई दिल्ली-49
कार्यालय मे पद —अध्यापक
सम्बन्धित संस्कृत संस्था— × —
संस्कृत सम्बन्धी कार्य — × —
अन्य विशेष — x —

### 238. जगमोहन लाल

गुरु/पिता/पति का नाम—पं० श्रीराम

जन्म तिथि/आयु —24-12-1928

शिक्षा —नवीन शास्त्री

निवास तथा दूरभाष —ग्राम—अम्बरहाई डा० सालम नई दिल्ली-45

व्यवसाय —भाषा अध्यापक

कार्यालय तथा दूरभाष —राजकीय उच्च. माध्यमिक विद्यालय नं०3 पालम एन्केव नई दिल्ली

कार्यालय में पद —टी.जी.टी.

सम्बन्धित संस्कृत संस्था — x —

संस्कृत सम्बन्धी कार्य —अध्ययन अध्यापन

अन्य विशेष —×—

### 239. जगराम शर्मा

गुरु/पिता/पति का नाम—श्री रामनाथ शर्मा 'सुमन' आचार्य

जन्म तिथि/आयु —28-11-1932 (55 वर्ष)

शिक्षा —इन्टरमीडिएट (संस्कृत) एम. कॉम., एम.ए. (अर्थ शास्त्र)

निवास तथा दूरभाष —2/266 ई-3 महरौली नई दिल्ली-30

व्यवसाय —अध्यापन

कार्यालय तथा दूरभाष —राजकीय उच्चतम माध्यमिक बाल विद्यालय नं० 2 महरौली, नई दिल्ली-110030

कार्यालय में पद —प्रशिक्षित स्नातक अध्यापक

सम्बन्धित संस्कृत संस्था—×—

संस्कृत सम्बन्धी कार्य —छठी, सातवीं एवं आठवीं कक्षाओं को संस्कृत भाषा पढ़ाई।

अन्य विशेष —×—

Funding by IKS-MoE

**240. जनक हाण्डा (श्रीमती)**

गुरु/पिता/पति का नाम—श्री रामस्वरूप हाण्डा

जन्म तिथि/आयु —4-6-45

शिक्षा —एम.ए. संस्कृत, बी.एड.

निवास तथा दूरभाष — पहाड़गंज

व्यवसाय —अध्यापन

कार्यालय तथा दूरभाष —रा.उ.मा. बालिका विद्यालय, आरामबाग लेन नई दिल्ली

कार्यालय में पद —अध्यापिका

सम्बन्धित संस्कृत संस्था—×—

संस्कृत सम्बन्धी कार्य —×—

अन्य विशेष —×—

**241. जयचन्द्र गोला**

गुरु/पिता/पति का नाम — स्व० श्री सीसाराम

जन्म तिथि/आयु —20 अगस्त 1943

शिक्षा — एम.ए. (संस्कृत) बी.एड.

निवास तथा दूरभाष —बीडी-890, सरोजिनी नगर नई दिल्ली-110023

व्यवसाय —अध्यापन

कार्यालय तथा दूरभाष —रा.व.मा. (बाल) विद्यालय नं० 1 सैं० 3, रामकृष्णपुरम्, नई दिल्ली-22

कार्यालय में पद —टी.जी.टी (भाषा)

सम्वन्धित संस्कृत संस्था —संस्कृत अध्यापक

संस्कृत सम्बन्धी कार्य —×—

अन्य बिशेष — x —

### 242. जयदयाल गोगिया

गुरु/पिता/पति का नाम —श्री हिम्मत राय गोगिया
जन्म तिथि/आयु —1-11-1943 (प्रथम नवम्बर तैंतालीस)
शिक्षा —एम.ए. (संस्कृत)
निवास तथा दूरभाष —सी-124 विकासपुरी नई दिल्ली-18
दूरभाष 532698
व्यवसाय —अध्यापन
कार्यालय तथा दूरभाष —रा.उ.मा. बाल विद्यालय नं. 3 पालम कालोनी नई दिल्ली-45
कार्यालय में पद —टी.जी टी. (संस्कृत)
सम्बन्धित संस्कृत संस्था—संस्कृत सेवा संस्थान दिल्ली
संस्कृत सम्बन्धी कार्य —आसान संस्कृत व्याकरण (पुस्तक) हरयाणा के विद्यालयों में प्रचलित है।
अन्य विशेष —×—

### 243. जयदेव दत्त गौतम

गुरु/पिता/पति का नाम —स्व० श्री भूदेव दत्त वैद्य शास्त्री
जन्म तिथि/आयु —4-7-1943 (चार जुलाई तैंतालीस)
शिक्षा —शास्त्री, एम.ए., एम.ए हिन्दी 'शिक्षा शास्त्री'
निवास तथा दूरभाष —25/70 ग० 15 विश्वासनगर शाहदरा दिल्ली-32
व्यवसाय —अध्यापन
कार्यालय तथा दूरभाष —कमर्शल उ०मा० वि० 24 दरियागंज नई दिल्ली-2
दूरभाष-271235
कार्यालय में पद —स्नातकोत्तर अध्यापक
सम्बन्धित संस्कृत संस्था —श्री सांगवेद संस्कृत महाविद्यालय नरवर
संस्कृत सम्बन्धी कार्य —×—
अन्य विशेष —×—

## 244. डॉ॰ जयनारायण कौशिक

गुरु/पिता/पति का नाम—पं॰ रामस्वरूप

जन्मतिथि/आयु —4-11-1935

शिक्षा —एम.ए. विशेष पत्र, शेष स्वाध्याय

निवास तथा दूरभाष —सी 605 सरस्वती विहार दिल्ली-110034

व्यवसाय —अध्यापक प्रशिक्षण

कार्यालय तथा दूरभाष —राजकीय सहशिक्षा शिक्षक प्रशिक्षण संस्थान दरियागंज, नई दिल्ली-2 दूरभाष-271618

कार्यालय में पद —अध्यापक प्रशिक्षक

सम्बन्धित संस्कृत संस्था —संस्कृति चेतना मंडल सी 605 सरस्वती बिहार दिल्ली-34

संस्कृत सम्बन्धी कार्य —1. वैदिक हरियाणवी कोश, 2. देवी भागवत सूक्ति सुधाकोश, 3. वेद वाणी

अन्य विशेष —×—

## 245. जयपाल विद्यालङ्कार

गुरु/पिता/पति का नाम—श्री सुरजन सिंह

जन्म तिथि/आयु —13 मार्च, 1932

शिक्षा —विद्यालङ्कार, एम.ए.

निवास तथा दूरभाष —3-अध्यापक निवास, हंसराज कालेज, दिल्ली-7, दूरभाष-236241

व्यवसाय —अध्यापन

कार्यालय तथा दूरभाष —हंसराज कालेज, दिल्ली-110007

कार्यालय में पद —वरिष्ठ अध्यापक

सम्बन्धित संस्कृत संस्था—संस्कृत सेवा संस्थान दिल्ली

संस्कृत सम्बन्धी कार्य —अध्यापन, शास्त्र चार्चा,

अन्य विशेष —×—

### 246. जयपाल सिंह

गुरु/पिता/पति का नाम—श्री नरसिंह दास जी

जन्म तिथि/आयु —3-1-1937

शिक्षा —संस्कृत (स्नातक) बी.ए. (संस्कृत सहित)

निवास तथा दूरभाष —म०नं० 3222, गली श्री चरणदास,
मोहोल्ला दस्सान, हौज काजी, दिल्ली-110006
दूरभाष 2912982 पी.पी.

व्यवसाय —अध्यापन

कार्यालय तथा दूरभाष —राजकीय उ.मा. बाल विद्यालय जामा मस्जिद
नं० 2 (हिन्दी माध्यम) दिल्ली-6

कार्यालय में पद — टी.जी.टी. (संस्कृत)

सम्बन्धित संस्कृत संस्था— संस्कृत सेवा संस्थान दिल्ली

संस्कृत सम्बन्धी कार्य —×—

अन्य विशेष —×—

### 247. जयपाल सिंह चौधरी

गुरु/पिता/पति का नाम—श्री हेमराज सिंह

जन्म तिथि/आयु —2-11-1928

शिक्षा —एम.ए. (संस्कृत विषय से)

निवास तथा दूरभाष —जी०-142, प्रीतविहार दिल्ली-110092

व्यवसाय —अध्यापन

कार्यालय तथा दूरभाष —आन्ध्र एजु० सोसाइटी सीनियर सैकेण्डरी स्कूल,
तिलक पुल के पास, नई दिल्ली-2

कार्यालय में पद —पोस्ट ग्रेजुएट टीचर

सम्बन्धित संस्कृत संस्था—संस्कृत सेवा संस्थान दिल्ली

संस्कृत सम्बन्धी कार्य —पुस्तकें पढ़ना

अन्य विशेष —×—

Funding by IKS-MoE

**248. जयपाल सिंह यादव**

गुरु/पिता/पति का नाम —श्री छोटे लाल
जन्मतिथि/आयु —1-7-1934
शिक्षा —बी ए. (संस्कृत)
निवास व दूरभाष —शिवा खंड-12, विश्वकर्मा नगर, शाहदरा दिल्ली-32
व्यवसाय —अध्यापन
कार्यालय तथा दूरभाष —ए. सी. सं. विद्यालय, जी. टी. रोड-11 शाहदरा, दिल्ली-32
कार्यालय में पद —भा. अ. (संस्कृत)
सम्बन्धित संस्कृत संस्था —संस्कृत सेवा संस्थान दिल्ली
संस्कृत सम्बन्धी कार्य — x —
अन्य विशेष —×—

**249. जय प्रकाश**

गुरु/पिता/पति का नाम—श्री केशो राम
जन्म तिथि/आयु —2-7-1938
शिक्षा —एम.ए., बी.एड.
निवास तथा दूरभाष —म. न. 201/17, आदर्श मोहल्ला, मौजपुर, दिल्ली-110153
व्यवसाय —अध्यापन
कार्यालय तथा दूरभाष —राजकीय माध्यमिक विद्यालय, वैलकम कालौनी सीलमपुर, दिल्ली-53
कार्यालय में पद —भाषाध्यापक (संस्कृत)
सम्बन्धित संस्कृत संस्था—सस्कृत सेवा संस्थान दिल्ली
सस्कृत सम्बन्धी कार्य —×—
अन्य विशेष —×—

### 250. जय प्रकाश जैन

गुरु/पिता/पति का नाम—श्री जुगमन्दर दास जी जैन
जन्म तिथि/आयु —6-4-1940 (47 वर्ष)
शिक्षा —एम.ए. (हिन्दी-संस्कृत), बी.टी. साहित्य शास्त्री
निवास तथा दूरभाष —1/2104, गली नं. 19, ईस्ट राम नगर, शाहदरा दिल्ली-32
व्यवसाय —अध्यापन
कार्यालय तथा दूरभाष —हीरालाल जैन सी. से. स्कूल, सदर बाजार, दिल्ली-6
कार्यालय में पद —भाषा अध्यापक
सम्बन्धित संस्कृत संस्था—संस्कृत सेवा संस्थान दिल्ली
संस्कृत सम्बन्धी कार्य — × —
अन्य विशेष —×—

### 251. जय प्रकाश शर्मा

गुरु/पिता/पति का नाम—श्री रामस्वरूप शर्मा
जन्म तिथि/आयु —2-1-1943
शिक्षा —एम.ए. (हिन्दी, संस्कृत), एम.एड.
निवास तथा दूरभाष —बी-135, अशोक नगर, शाहदरा, दिल्ली-93
व्यवसाय —अध्यापन
कार्यालय तथा दूरभाष —रा. सह-शिक्षा उच्च. माध्यमिक विद्यालय, ज्योति कालोनी, दिल्ली-32
कार्यालय में पद —टी.जी.टी. (संस्कृत)
सम्बन्धित संस्कृत संस्था—पाणिनी संस्थान
संस्कृत सम्बन्धी कार्य —बृहत्त्रयी में प्रयुक्त विभिन्न शास्त्रों के पारिभाषिक शब्दों का अध्ययन
अन्य विशेष —×—

Funding by IKS-MoE

## 252. जयप्रकाश शर्मा

गुरु/पिता/पति का नाम —(गुरु) आचार्य श्री दयानन्द शर्मा भट्ट

जन्म तिथि/आयु —23-8-1939

शिक्षा —स्नातक परीक्षा संस्कृत आंग्ल साहित्य, एम.ए.

निवास तथा दूरभाष —ए-6/ए, फ्रैंड्स कालोनी, मथुरा रोड,
नई दिल्ली-65 दूरभाष—634417

व्यवसाय —अध्यापन

कार्यालय तथा दूरभाष —कमर्शल उच्चतम माध्यमिक विद्यालय, दरियागंज
नई दिल्ली-2

कार्यालय में पद —आंग्लभाषाध्यक्ष

सम्बन्धित संस्कृत संस्था—संस्कृत सेवा संस्थान दिल्ली

संस्कृत सम्बन्धी कार्य —×—

अन्य विशेष —×—

## 253. जयभगवान् आर्य

गुरु/पिता/पति का नाम —श्री हरिराम अग्रवाल

जन्म तिथि/आयु —18-8-1933

शिक्षा —एम.ए. (हिन्दी, संस्कृत)

निवास तथा दूरभाष —एफ-86, विकास पुरी, नई दिल्ली

व्यवसाय —अध्यापन

कार्यालय तथा दूरभाष —राजकीय वरिष्ठ माध्यमिक विद्यालय नं. 2
तिलक नगर, नई दिल्ली

कार्यालय में पद —स्नातकोत्तर अध्यापक

सम्बन्धित संस्कृत संस्था —संस्कृत सेवा संस्थान दिल्ली

संस्कृत सम्बन्धी कार्य —संस्कृत अध्ययन, अध्यापन एवं लेखन

अन्य विशेष —×—

### 254. जयराणी सहगल (श्रीमती)

गुरु/पिता/पति का नाम—डा. सीताराम सहगल शास्त्री एम.ए., एम.ओ.एल.
जन्म तिथि/आयु —21-11-1921 (लाहौर)
शिक्षा —एम.ए. हिन्दी, संस्कृत
निवास तथा दूरभाष —डब्ल्यू/43, राजौरी गार्डन, नई दिल्ली-27
व्यवसाय —संस्कृत टीचर (पी.जी.टी.), समाज सेविका
कार्यालय तथा दूरभाष —डब्ल्यू/43, राजौरी गार्डन, नई दिल्ली-27
दूरभाष-503786
कार्यालय में पद —पी.जी.टी. संस्कृत अध्यापिका
सम्बन्धित संस्कृत संस्था—संस्कृत सेवा संस्थान दिल्ली
संस्कृत सम्बन्धी कार्य – मैंने अपने विद्वान् पति के साथ शोधकार्य सम्पादन तथा प्रकाशन कार्य में सहायकता की है। मैं हाल में उनके अथर्ववेद संहिता (ग्रिफिथ अंग्रेजी अनुवाद) के पुनःसम्पादन में शौनक तथा पैप्पलाद संहिताओं के तुलनात्मक चार्ट में सहायक रही हूं तथा अन्य शोध कार्य में सहयोग किया है।
अन्य विशेष —x—

### 255. जयश्री बंसल

गुरु/पिता/पति का नाम—श्री गोपाल राज कुमार बंसल
जन्म तिथि/आयु —1-1-1952
शिक्षा —एम.ए. (हिन्दी, संस्कृत), बी.एड.
निवास तथा दूरभाष —आर. यू. 294, विशाखा एन्क्लेव, प्रीतम पुरा, नई दिल्ली
व्यवसाय —अध्यापन
कार्यालय तथा दूरभाष —मानव-स्थली स्कूल, आर ब्लाक, न्यू राजेन्द्र नगर नई दिल्ली-60
कार्यालय में पद —हिन्दी अध्यापिका
सम्बन्धित संस्कृत संस्था —संस्कृत सेवा संस्थान दिल्ली
संस्कृत सम्बन्धी कार्य —अध्यापन
अन्य विशेष —X—

### 256. जयश्री सरकार (डॉ०)

गुरु/पिता/पति का नाम—श्री पी. सी. धर
जन्म तिथि/आयु —1-8-1952
शिक्षा —एम.ए., पी.एच.डी.
निवास तथा दूरभाष —बी-230, चितरंजन पार्क, नई दिल्ली-19
व्यवसाय — अध्यापक एवं शोध-कार्य
कार्यालय तथा दूरभाष —संस्कृत विभाग, दिल्ली विश्व विद्यालय, दिल्ली-110007
कार्यालय में पद —अध्यापक एवं शोध-कार्य
सम्बन्धित संस्कृत संस्था —राष्ट्रीय संस्कृत संस्थान, नई दिल्ली
संस्कृत सम्बन्धी कार्य — x —
अन्य विशेष —×—

### 257. जयसिंह वर्मा

गुरु/पिता/पति का नाम —स्व. श्री बालूराम जी
जन्म तिथि/आयु —25-8-1942 (45 वर्ष)
शिक्षा —बी.ए. (संस्कृत विषय सहित) अंग्रेजी, हिन्दी, अर्थशास्त्र
निवास तथा दूरभाष —म. नं. 290/ए, गांव व डा. खेड़ा खुर्द, दिल्ली-110082
व्यवसाय —अध्यापन
कार्यालय तथा दूरभाष —रा. उ. मा. बाल विद्यालय नं. 2 गुरु तेग बहादुर नगर, दिल्ली-110009
कार्यालय में पद —टी.जी.टी. (संस्कृत) भाषा अध्यापक
सम्बन्धित संस्कृत संस्था—संस्कृत सेवा संस्थान दिल्ली
संस्कृत सम्बन्धी कार्य —×—
अन्य विशेष —×—

## 258. जंग बहादुर खन्ना (जे॰बी॰ खन्ना)

गुरु/पिता/पति का नाम—श्री सोहन लाल खन्ना
जन्म तिथि/आयु —7-8-1933 (लाहोर)
शिक्षा —एम.ए., डिप्लोमा लाईब्रेरी साईन्स
निवास तथा दूरभाष —लक्ष्मी बाई स्ट्रीट, 46, दरियागंज, नई दिल्ली-2
दूरभाष-274318
व्यवसाय —अध्यक्ष, संदर्भ विभाग, केन्द्रीय संदर्भ पुस्तकालय
दिल्ली विश्वविद्यालय, दिल्ली-7
कार्यालय तथा दूरभाष —यथा उपरि निर्दिष्ट
कार्यालय में पद —यथा उपरि निर्दिष्ट
सम्बन्धित संस्कृत संस्था संस्कृत विभाग, दिल्ली विश्वविद्यालय दिल्ली
संस्कृत सम्बन्धी कार्य —डा. हर्षे की फ्रेंच थीसिस "भवभूति का व्यक्तित्व
एवं कृतित्व" शोध प्रबन्ध का अनुवाद आँग्ल
भाषा में
अन्य विशेष — × —

## 259. जिया लाल काम्बोज (डॉ.)

गुरु/पिता/पति का नाम—श्री शङ्कर लाल काम्बोज
जन्म तिथि/आयु —15-2-1932
शिक्षा —एम.ए., एम. लिट्., पी.एच.डी. प्रभाकर (हिन्दी)
निवास तथा दूरभाष —ई-46, गुरु नानक मार्ग, आदर्श नगर,
दिल्ली-110033
व्यवसाय —अध्यापन
कार्यालय तथा दूरभाष —हिन्दु महाविद्यालय, दिल्ली विश्वविद्यालय,
दिल्ली-7 दूरभाष-237184
कार्यालय में पद —प्राध्यापक
सम्बन्धित संस्कृत संस्था—संस्कृत विभाग, हिन्दु महाविद्यालय एवं
दिल्ली विश्वविद्यालय से सम्बन्धित
संस्कृत सम्बन्धी कार्य —अध्यापन एवं गवेषण
अन्य विशेष —×—

### 260. जीवन राम शास्त्री

गुरु/पिता/पति का नाम —स्व. श्री छज्जू राम शास्त्री
जन्म तिथि/आयु —27-7-1938
शिक्षा — शास्त्री, ओ.टी.
निवास तथा दूरभाष — 4/65, बगीची माधोदास, नजदीक लाल किला दिल्ली-6
व्यवसाय — अध्यापन
कार्यालय तथा दूरभाष —राजकीय माध्यमिक विद्यालय. लखनऊ रोड़, तिमारपुर, दिल्ली-7
कार्यालय में पद — टी.जी.टी. (संस्कृत)
सम्बन्धित संस्कृत संस्था—संस्कृत प्रचारक मण्डल दिल्ली
संस्कृत सम्बन्धी कार्य — × --
अन्य विशेष — × —

### 261. जीवन लता शर्मा (श्रीमती)

गुरु/पिता/पति का नाम —श्री अनिल कुमार शर्मा
जन्म तिथि/आयु —18-2-1958
शिक्षा —एम.ए. (संस्कृत), बी.एड.
निवास तथा दूरभाष — के-184, काँगड़ा निकेतन, विकासपुरी, नई दिल्ली दूरभाष-532171
व्यवसाय —अध्यापिका
कार्यालय तथा दूरभाष —चन्द्र आर्य विद्या मन्दिर, पूर्वी कैलाश, नई दिल्ली
कार्यालय में पद —टी.जी.टी. संस्कृत
सम्बन्धित संस्कृत संस्था—चन्द्र आर्य विद्या मन्दिर, अध्यापिका
संस्कृत सम्बन्धी कार्य —अध्यापन
अन्य विशेष —×—

Funding by IKS-MoE

## 262. जीवन लाल गुलाटी

गुरु पिता/पति का नाम—श्री तारा चन्द

जन्म तिथि/आयु —30-11-1936

शिक्षा —संस्कृत बी.ए.

निवास तथा दूरभाष —31, राम पुरी, कालकाजी, नई दिल्ली-19

व्यवसाय —अध्यापन

कार्यालय तथा दूरभाष —राजकीय उच्चतर माध्यमिक विद्यालय,
डी.डी.ए. फ्लैट्स, कालकाजी, नई दिल्ली-19

कार्यालय में पद —टी.जी.टी. जनरल

सम्बन्धित संस्कृत संस्था—संस्कृत सेवा संस्थान दिल्ली

संस्कृत सम्बन्धी कार्य —अध्यापन

अन्य विशेष —X—

## 263. जीवन लाल सहरावत

गुरु/पिता/पति का नाम—श्री भूप सिंह

जन्म तिथि/आयु —25-3-1939 (48 वर्ष)

शिक्षा —एम.ए., बी.एड., बी.ए. (संस्कृत विषय सहित)

निवास तथा दूरभाष —106/8, एम.बी. रोड, साकेत, नई दिल्ली

व्यवसाय —अध्यापन

कार्यालय तथा दूरभाष —रा. बा. उ. मा. विद्यालय, चिराग एन्क्लेव,
नई दिल्ली-48

कार्यालय में पद —टी जी.टी. (संस्कृत)

सम्बन्धित संस्कृत संस्था—संस्कृत सेवा संस्थान दिल्ली

संस्कृत सम्बन्धी कार्य —x—

अन्य विशेष —X—

## 264. जुगमन्दर दास जैन

गुरु/पिता/पति का नाम —स्व० श्री सुन्दर लाल जैन
जन्म तिथि/आयु —4-4-1932
शिक्षा —एम.ए. (संस्कृत एवं हिन्दी) एम.एड.
निवास तथा दूरभाष —सी-215, मिंटो रोड कम्प्लैक्स, नई दिल्ली
दूरभाष-3316607
व्यवसाय —शिक्षक
कार्यालय तथा दूरभाष —राजकीय सहशिक्षा उच्चतर माध्यमिक विद्यालय किचनर रोड (सरदार पटेल मार्ग) नई दिल्ली-1
कार्यालय में पद —पी.जी.टी (संस्कृत)
सम्बन्धित संस्कृत संस्था— संस्कृत सेवा संस्थान दिल्ली
संस्कृत सम्बन्धी कार्य —अध्ययन तथा लेखक
अन्य विशेष —×—

## 265. जोगेन्द्र बिन्द्रा

गुरु/पिता/पति का नाम – श्री मनमोहन सिंह बिन्द्रा
जन्म तिथि/आयु —17-6-1939
शिक्षा —एम.ए (संस्कृत)
निवास तथा दूरभाष —बी-1/335 जनकपुरी नई दिल्ली-110058
दूरभाष-539315
व्यवसाय —टी.जी.टी. (संस्कृत)
कार्यालय तथा दूरभाष —राजकीय वरिष्ठ बालिका विद्यालय नं० I बी. ब्लाक जनकपुरी नई दिल्ली
कार्यालय में पद —टी.जी टी. (संस्कृत)
सम्बन्धित संस्कृत संस्था—संस्कृत सेवा संस्थान दिल्ली
संस्कृत सम्बन्धी कार्य —संस्कृत साहित्य अध्ययन
अन्य विशेष —×—

**266. जौहरी लाल (डॉ०)**

गुरु/पिता/पति का नाम—स्वर्गीय मुसद्दीलाल

जन्म तिथि/आयु —15-10-1943 (43 1/2 वर्ष)

शिक्षा —एम.ए., एम.फिल्, पी.एच.डी., साहित्याचार्य (एम.ए. हिन्दी)

निवास तथा दूरभाष —गांव व डाकघर बादली दिल्ली-110042

व्यवसाय —अध्यापन

कार्यालय तथा दूरभाष —राजकीय वरिष्ठ माध्यमिक विद्यालय, जहांगीर पुरी दिल्ली-110033,

कार्यालय में पद —संस्कृत अध्यापक

सम्बन्धित संस्कृत संस्था—राजधानी संस्कृत समाज, दिल्ली (सदस्य रूप में)

संस्कृत सम्बन्धी कार्य —1. 'नारायणीयम् काव्य का साहित्यिक अध्ययन'
2. श्रीमद्भागवत में काव्य सौन्दर्य

अन्य विशेष —×—

**267. ज्ञानचन्द विद्यार्थी**

गुरु/पिता/पति का नाम —श्री मूल चन्द्र

जन्म तिथि/आयु —4-7-1943

शिक्षा —कला-निष्णात हिन्दी व इतिहास, संस्कृत स्नातक स्तर तक

निवास तथा दूरभाष —आर 9/72 नया रामनगर गाजियाबाद (उ.प्र.)

व्यवसाय —अध्यापन

कार्यालय तथा दूरभाष —रोहतगी ए.वी. उच्च मा० विद्यालय नई सड़क दिल्ली-6 दूरभाष-265625

कार्यालय में पद —भाषाध्यापक

सम्बन्धित संस्कृत संस्था—संस्कृत सेवा संस्थान दिल्ली

संस्कृत सम्बन्धी कार्य —×—

अन्य विशेष —×—

Funding by IKS-MoE

### 268. ज्ञान प्रकाश गुप्त

गुरु पिता/पति का नाम —श्री नन्द किशोर गुप्त
जन्म तिथि/आयु —1-7-1944 (लगभग 43 वर्ष)
शिक्षा —एम.ए. (संस्कृत), सम्पूर्ण मध्यमा (वाराणसेय संस्कृत विश्व विद्यालय से)
निवास तथा दूरभाष —1/1575, मानसरोवर पार्क, जी.टी. रोड, शाहदरा, दिल्ली-32
व्यवसाय —अध्यापन
कार्यालय तथा दूरभाष —रामजस सी. सै. विद्यालय नं. 2, आनन्द पर्वत, दिल्ली
कार्यालय में पद —पी.जी.टी. (संस्कृत)
सम्वन्धित संस्कृत संस्था —श्री सर्वदानन्द संस्कृत महाविद्यालय, साधु आश्रम हरदुआगंज, अलीगढ़ (यू.पी.)
संस्कृत सम्बन्धी कार्य —लेख एवम् कविता
अन्य विशेष —×—

### 269. ज्ञानेन्द्र प्रकाश आर्य

गुरु पिता/पति का नाम —श्री प्रेम प्रकाश शास्त्री
जन्म तिथि/आयु —26-11-1949
शिक्षा —एम.ए. (सस्कृत), हिन्दी प्रभाकर
निवास तथा दूरभाष — ई-39, न्यू मुलतान नगर, रोहतक रोड, दिल्ली-110056
व्यवसाय —अध्यापन
कार्यालय तथा दूरभाष —गो. अ. क्वेटा, डी.ए.वी. उ. मा. वरिष्ठ विद्यालय, निजामुद्दीन पूर्वी, नई दिल्ली-110013 दूरभाष-619776
कार्यालय में पद —टी.जी.टी.
सम्बन्धित संस्कृत संस्था—प्रहलाद स्मारक समिति, 7/2, रूप नगर, दिल्ली
संस्कृत सम्बन्धी कार्य —×—
अन्य विशेष —×—

### 270. जी. एल आहूजा

गुरु/पिता/पति का नाम —श्री डी. आर. आहूजा
जन्म तिथि/आयु —10-5-1935 (52 वर्ष)
शिक्षा —एम.ए. (संस्कृत, हिन्दी), बी.टी.
निवास तथा दूरभाष —16/70, सुभाष नगर, नई दिल्ली-110027
व्यवसाय —अध्यापन
कार्यालय तथा दूरभाष —रा. व. मा. बाल विद्यालय नं. 1, राजौरी गार्डन, नई दिल्ली-110027
कार्यालय में पद —भाषा अध्यापक
सम्बन्धित संस्कृत संस्था—संस्कृत सेवा संस्थान दिल्ली
संस्कृत सम्बन्धी कार्य —×—
अन्य विशेष —×—

### 271. टी. जेकब (कुमारी)

गुरु/पिता/पति का नाम —श्री एन.एम. जेकब
जन्म तिथि/आयु —8 अक्तूबर 1937
शिक्षा —एम.ए. (संस्कृत) एम.ए. (हिन्दी) बी.एड.
निवास तथा दूरभाष —113/बी रामनगर एक्सटेन्शन दिल्ली-51
व्यवसाय —पी.जी.टी. (संस्कृत)
कार्यालय तथा दूरभाष —राजकीय उ.मा. विद्यालय नं. 2 भोलानाथ नगर शाहदरा दिल्ली-32
कार्यालय में पद —प्रधानाचार्या
सम्बन्धित संस्कृत संस्था—संस्कृत सेवा संस्थान दिल्ली
संस्कृत सम्बन्धी कार्य —संस्कृत की गोष्ठियां में भाग लिया। संस्कृत के आदर्श पाठ दिये। आकाश वाणी से दिये। राजकीय शिक्षा कल्याण से, सचित्र इतिहास पर कार्य किया।
अन्य विशेष —×—

### 272. तलवार (श्रीमती)

गुरु/पिता/पति का नाम —श्रीमान् आर.सी. तलवार
जन्म तिथि/आयु —28-8-1935
शिक्षा — संस्कृत स्नातकोत्तर, हिन्दी
निवास तथा दूरभाष —सैक्टर 1/129, सादिक नगर, नई दिल्ली
व्यवसाय —अध्यापन
कार्यालय तथा दूरभाष —राजकीय वरिष्ठ कन्या विद्यालय न. 1, कालकाजी
कार्यालय में पद —स्नातकोत्तर अध्यापिका
सम्बन्धित संस्कृत संस्था—संस्कृत सेवा संस्थान दिल्ली
संस्कृत सम्बन्धी कार्यं —x—
अन्य विशेष —x—

### 273. तारा रानी अविनाशी

गुरु/पिता/पति का नाम —श्री दीनानाथ शास्त्री, विष्णु दास जी,
श्री धर्मपाल अविनाशी
जन्म तिथि/आयु —52 वर्ष
शिक्षा —शास्त्री, साहित्य रत्न, प्रभाकर, जे.बी.टी.
निवास तथा दूरभाष —जी-625 सरोजिनी नगर नई दिल्ली
दूरभाष-671030
व्यवसाय —अध्यापिका
कार्यालय तथा दूरभाष —ग. ग.हा. सै. स्कूल सरोजिनी नगर नई दिल्ली
कार्यालय में पद —संस्कृत अध्यापिका
सम्बन्धित संस्कृत संस्था—पूरे स्कूल के मिडल संस्कृत विभाग से
संस्कृत सम्बन्धी कार्यं —संस्कृत सेवा संस्थान दिल्ली-सदस्य
अन्य विशेष —x—

## 274. तारा वन्ती शर्मा (श्रीमती)

गुरु/पिता/पति का नाम – श्री रमेश कुमार शर्मा

जन्म तिथि/आयु —15-3-1952

शिक्षा —बी.ए (संस्कृत, गणित, अंग्रेजी) बी.एड.

निवास तथा दूरभाष —2-एच/42 एन.आई.टी. फरीदाबाद (हरियाणा)

व्यवसाय —टी.जी.टी. राजकीय वरिष्ठ माध्यमिक कन्या विद्यालय बदरपुर नई दिल्ली

कार्यालय तथा दूरभाष —राजकीय वरिष्ठ माध्यमिक कन्या विद्यालय बदरपुर नई दिल्ली

कार्यालय में पद —टी.जी.टी. (संस्कृत)

सम्बन्धित संस्कृत संस्था—संस्कृत सेवा संस्थान दिल्ली

संस्कृत संबन्धी कार्य —बच्चों को गीता रामायण श्लोक लय के साथ पढ़ना सिखाना। संस्कृत-ग्रन्थों को अध्ययन करना।

अन्य विशेष —×—

## 275. तीर्थराज त्रिपाठी (डॉ०)

गुरु/पिता/पति का नाम —श्रीयुत् पं. परशुराम त्रिपाठी

जन्म तिथि/आयु —×—

शिक्षा —एम.ए. (संस्कृत, हिन्दी) पी.एच.डी., नव्य-व्याकरणाचार्य, सांख्य योगाचार्य

निवास तथा दूरभाष —एच-6/141 मालवीय नगर नई दिल्ली-110017

व्यवसाय —वरिष्ठ अध्यापक

कार्यालय तथा दूरभाष —संस्कृत विभाग एस.वी. महाविद्यालय धौला कुँआ नई दिल्ली-110021

कार्यालय में पद — वरिष्ठ पाध्यापक

सम्बन्धित संस्कृत संस्था - संस्कृत सेवा संस्थान दिल्ली

संस्कृत सम्बन्धी कार्य —×—

अन्य विशेष —×—

### 276. तीर्थानन्द झा

गुरु/पिता/पति का नाम —श्री गोपानन्द झा
जन्म तिथि/आयु —5-12-1955
शिक्षा —बी.ए. (आँनर्स) संस्कृत, एम ए.
निवास तथा दूरभाष —39 ई कमला नगर दिल्ली-7
व्यवसाय —अध्यापन
कार्यालय तथा दूरभाष —श्री समन्त भद्र संस्कृत महाविद्यालय दरियागंज नई दिल्ली-2
कार्यालय में पद —टी.जी.टी (संस्कृत)
सम्बन्धित संस्कृत संस्था—श्री समन्तभद्र संस्कृत महाविद्यालय में अध्यापक
संस्कृत सम्बन्धी कार्य —×—
अन्य विशेष —×—

### 277. तुलसी राम शर्मा (डा०)

गुरु/पिता/पति का नाम —श्री जगदीश प्रसाद शर्मा
जन्म तिथि/आयु —5 फरवरी, 1937
शिक्षा —एम.ए., पी.एच.डी. (संस्कृत सहित)
निवास तथा दूरभाष —218, वैशाली, पीतमपुरा, देहली-110034
व्यवसाय —अध्यापन
कार्यालय तथा दूरभाष —श्री गुरु तेग बहादुर खालसा महाविद्यालय देहली-110007
कार्यालय में पद —प्राध्यापक
सम्बन्धित संस्कृत संस्था—खालसा कालेज में प्राध्यापक
संस्कृत सम्बन्धी कार्य —चार प्रकाशित ग्रंथ तथा पन्द्रह से अधिक अन्तर्राष्ट्रीय स्तर के निबन्ध
अन्य विशेष —x—

Funding by IKS-MoE

### 278. तृप्ता गुप्ता (डा० श्रीमती)

गुरु/पिता/पति का नाम—डा. एस.सी. गुप्ता

जन्म तिथि/आयु —13-1-1947

शिक्षा —एम.ए. (संस्कृत) पी.एच.डी.

निवास तथा दूरभाष —335, एस.एफ.एस., शेख सराय, फेस-I
नई दिल्ली दूरभाष-6447726

व्यवसाय — अध्यापन

कार्यालय तथा दूरभाष —गार्गी कालेज, सिरीफोर्ट रोड़, नई दिल्ली
दूरभाष-6444544

कार्यालय में पद —प्राध्यापिका

सम्बन्धित संस्कृत संस्था—संस्कृत सेवा संस्थान दिल्ली

संस्कृत सम्वन्धी कार्य —×—

अन्य विशेष —×–

### 279. तृप्ता शर्मा

गुरु/पिता/पति का नाम—श्री पुरुषोत्तम कुमार

जन्म तिथि/आयु — 32 वर्ष

शिक्षा ---एम.ए. हिन्दी, संस्कृत, बी.एड.

निवास तथा दूरभाष —एच.पी.टी. 108 सरोजिनी नगर नई दिल्ली-23

व्यवसाय ---अध्यापिका

कार्यालय तथा दूरभाष --- रघुमल आर्य कन्या सी सै. स्कूल राजा बाजार
नई दिल्ली

कार्यालय में पद —अध्यापिका

सम्बन्धित संस्कृत संस्था — संस्कृत सेवा संस्थान दिल्ली

संस्कृत सम्बन्धी कार्य —वेदों का प्रचार

अन्य विशेष —×—

### 280. तृप्ति भट्टाचार्य (श्रीमती)

गुरु/पिता/पति का नाम —श्री सत्यव्रत भट्टाचार्य

जन्म तिथि/आयु —10.2.1936

शिक्षा —आचार्य, एम.ए., बी.एड.

निवास तथा दूरभाष —भारतीय विद्याभवन नई दिल्ली

व्यवसाय —प्रधानाध्यापिका

कार्यालय तथा दूरभाष —भारतीय विद्या भवन, नई दिल्ली
दूरभाष-389942

कार्यालय में पद —संस्कृत,

सम्बन्धित संस्कृत संस्था—संस्कृत सेवा संस्थान दिल्ली

संस्कृत सम्बन्धी कार्य —×—

अन्य विशेष —×—

### 281. तेज पाल शास्त्री

गुरु/पिता/पति का नाम — श्री कुन्दनलाल जी

जन्म तिथि/आयु — 70 वर्ष

शिक्षा —शास्त्री व्याकरण

निवास तथा दूरभास —वेद विद्यालय 119 गौतमनगर नई दिल्ली-49

व्यवसाय — अध्यापन

कार्यालय तथा दूरभाष —उपरि लिखित दूरभाष-657234

कार्यालय में पद —अध्यापक

सम्बन्धित संस्कृत संस्था—संस्कृत सेवा संस्थान दिल्ली

संस्कृत सम्बन्धी कार्य —×—

अन्य बिशेष —×—

## 282. तेज प्रकाश शास्त्री

गुरु/पिता/पति का नाम —श्री सियाराम आर्य
जन्म तिथि/आयु —11-5-1959
शिक्षा —शास्त्री-व्याकरणाचार्य
निवास तथा दूरभाष — आर्य समाज मन्दिर म० नं० 6824 गाँधी नगर दिल्ली-31
व्यवसाय —पौरोहित्य कार्य
कार्यालय तथा दूरभाष — x —
कार्यालय में पद —x—
सम्बन्धित संस्कृत संस्था—आर्ष गुरुकुल एटा उ०प्र०
संस्कृत सम्बन्धी कार्य — x —
अन्य विशेष —x—

## 283. त्रिलोकी नाथ धर

गुरु/पिता/पति का नाम —श्री रामचन्द्र धर
जन्म तिथि/आयु — 5 मार्च 1931
शिक्षा —बी.ए. (आनर्स) संस्कृत प्रभाकर (हिन्दी) बी.ए. (अंग्रेजी, अर्थ शास्त्र), आई.सी. एम.ए. (लंदन)
निवास तथा दूरभाष —सी-2/2 बी केशव पुरम् (लारेंस रोड) दिल्ली-दूरभाष-742991
व्यवसाय —उप निदेशक (वित्त)
कार्यालय तथा दूरभाष —राष्ट्रीय संस्कृत संस्थान ए-40 विशाल एन्क्लेव राजा गार्डन दिल्ली
कार्यालय में पद —उप निदेशक
सम्बन्धित संस्कृत संस्था—राष्ट्रीय संस्कृत संस्थान में उप निदेशक (वित्त)
संस्कृत सम्बन्धी कार्य —केवल एक छात्र हूं—
अन्य विशेष — x —

### 284. त्रिलोक नाथ शास्त्री आयुर्वेदाचार्य

गुरु/पिता/पति का नाम —श्री पं. दीवान चन्द जी
जन्म तिथि/आयु —29-12-1916
शिक्षा —शास्त्री, मैट्रिक इंग्लिश
निवास तथा दूरभाष —बी 19/7 रमेश नगर नई दिल्ली-15
व्यवसाय —सं. प्राध्यापक सेवानिवृत्त आयुर्वेदक चिकित्सा
कार्यालय तथा दूरभाष — x —
कायलिय में पद — x —
सम्बन्धित संस्कृत संस्था—सेवानिवृत्त मो. वा. संस्कृत महाविद्यालय
संस्कृत सम्बन्धी कार्य — x —
अन्य विशेष — x —

### 285. दमयन्ती वर्मा (श्रीमती)

गुरु/पिता/पति का नाम—श्री ओम् प्रकाश वर्मा
जन्म तिथि/आयु —10-10-1940
शिक्षा —एम.ए. (संस्कृत), बी.एड., बी.लिब.एस.सी.
निवास तथा दूरभाष —सी-3 ए/21 ए, जनकपुरी, नई दिल्ली
दूरभाष-552821
व्यबसाय —शिक्षिका
कार्यालय तथा दूरभाष —राजकीय उच्चतर माध्यमिक कन्या विद्यालय
नं. I बी ब्लाक, जनकपुरी नई दिल्ली-
कार्यालय में पद —-पी.जी.टी. (संस्कृत)
सम्बन्धित संस्कृत संस्था—संस्कृत सेवा संस्थान दिल्ली
संस्कृत सम्बन्धी कार्य —शिक्षिका संस्कृत पठन-पाठन
अन्य विशेष — x —

Funding by IKS-MoE

### 286. दया कुमारी

गुरु/पिता/पति का नाम—श्री राजबीर सिंह

जन्मतिथि/आयु —6-6-1948

शिक्षा —आचार्य (साहित्य) राष्ट्रीय संस्कृत संस्थान दिल्ली

निवास तथा दूरभाष —सी.पी. 104 पीतमपुरा—दिल्ली-
दूरभाष-7214261

व्यवसाय —अध्यापन

कार्यालय तथा दूरभाष —श्री महावीर विश्व विद्यापीठ पश्चिम विहार
नई दिल्ली-63

कार्यालय में पद – टी.जी.टी अध्यापन

सम्बन्धित संस्कृत संस्था—श्री महावीर विश्व विद्यापीठ शिक्षिका

संस्कृत सम्वन्धी कार्य —x—

अन्य विशेष —×—

### 287. दयानन्द डबराल

गुरु/पिता/पति का नाम —श्री लोकानन्द डबराल

जन्मतिथि/आयु —15 दिसम्बर, 1927

शिक्षा —संस्कृत मध्यमा, साहित्य रत्न

निवास तथा दूरभाष —रामजस बैरक नं. 2 आनन्द पर्वत, नई दिल्ली

व्यवसाय —अध्यापन

कार्यालय तथा दूरभाष —रामजस उच्चतर मा. विद्यालय नं. 2, आनन्द
पर्वत, नई दिल्ली

कार्यालय में पद —भाषा शिक्षक

सम्बन्धित संस्कृत संस्था—संस्कृत सेवा संस्थान दिल्ली

संस्कृत सम्बन्धी कार्य —×—

अन्य विशेष —×—

### 288. दयानन्द शर्मा

गुरु/पिता/पति का नाम—श्री तिरखाराम शर्मा
जन्म तिथि/आयु —3-2-1935
शिक्षा —एम.ए., बी.ए. संस्कृत
निवास तथा दूरभाष —डीए-6 सी हरी नगर नई दिल्ली 64
व्यवसाय —अध्यापन
कार्यालय तथा दूरभाष —रा.व.मा. विद्यालय नं.2 बी. ब्लाक जनकपुरी
कार्यालय में पद —अध्यापक
सम्बन्धित संस्कृत संस्था —संस्कृत सेवा संस्थान दिल्ली
संस्कृत सम्बन्धी कार्य —श्लोकों के अध्ययन में रुचि
अन्य विशेष —×—

### 289. दयाराम गुप्त

गुरु/पिता/पति का नाम—स्व० श्री मनसा राम गुप्त
जन्म तिथि/आयु —9 अक्तूबर, 1938
शिक्षा —एम.ए. संस्कृत (दिल्ली विश्वविद्यालय)
निवास तथा दूरभाष —ए-3/258 पश्चिम विहार, नई दिल्ली-63
व्यवसाय —प्राध्यापक, हंसराज कॉलेज, दिल्ली-110007
कार्यालय तथा दूरभाष —हंसराज कॉलेज, दिल्ली-110007
दूरभाष-2516747
कार्यालय में पद —प्राध्यापक
सम्बन्धित संस्कृत संस्था—संस्कृत सेवा संस्थान दिल्ली
संस्कृत सम्बन्धी कार्य —×—
अन्य विशेष —×—

Funding by IKS-MoE

## 290. दयावती गुप्ता (श्रीमती)

गुरु/पिता/पति का नाम —श्री ओम प्रकाश
जन्म तिथि/आयु —20-11-1939
शिक्षा —एम.ए., बी.एड.
निवास तथा दूरभाष —ई-345, ग्रेटर कैलाश I, नई दिल्ली
दूरभाष-6410534
व्यवसाय —अध्यापन कार्य
कार्यालय तथा दूरभाष —रा.उ.मा.क. विद्यालय नं. 2, कालकाजी, नई दिल्ली-110019
कार्यालय में पद —वर्तमान
सम्बन्धित संस्कृत सस्था - संस्कृत सेवा संस्थान दिल्ली
संस्कृत सम्बन्धी कार्य — × –
अन्य विशेष – x—

## 291. दयावती वत्स

गुरु/पिता/पति का नाम —श्री ओम प्रकाश वत्स
जन्म/तिथि/आयु —1-5-1931
शिक्षा — प्रभाकर, विशारद संस्कृत, नवीन शास्त्री (बी.ए.)
निवास तथा दूरभाष —जे 9/1 राजौरी गार्डन नई दिल्ली
दूरभाष-593972
व्यवसाय —भाषा अध्यापिका
कार्यालय तथा दूरभाष —राजकीय उच्च माध्यमिक विद्यालय नं० दो टैगोर गार्डन, नई दिल्ली
कार्यालय में पद —भाषा अध्यापिका
सम्बन्धित संस्कृत संस्था —संस्कृत सेवा संस्थान दिल्ली
संस्कृत सम्बन्धी कार्य —संस्कृत के माननीय कवि भवभूति, भास कालिदास के तथा अन्य संस्कृत ग्रन्थों का अध्ययन
अन्य विशेष —X—

Funding by IKS-MoE

### 292. दयाशंकर शर्मा

गुरु/पिता/पति का नाम —श्री भरत सिंह
जन्म तिथि/आयु —1-10-1944
शिक्षा — बी.ए. आनर्स (संस्कृत) एम.ए. बी.एड., एल.एल.बी
निवास तथा दूरभाष — मकान नं. 4 बलबीर नगर एक्स. नालापार, लोनी रोड शाहदरा, दिल्ली-32
व्यवसाय — संस्कृत अध्यापक
कार्यालय तथा दूरभाष —श्री कृपाराम बंसल माध्यमिक विद्यालय, बाजार सीताराम, दिल्ली-6
दूरभाष-276719
कार्यालय में पद —भाषा-अध्यापक (संस्कृत)
सम्बन्धित संस्कृत संस्था — संस्कृत सेवा संस्थान दिल्ली
संस्कृत सम्बन्धी कार्य — × —
अन्य विशेष — × —

### 293. दरोगा तिवारी

गुरु/पिता/पति का नाम —स्व. पं. विश्वनाथ तिवारी
जन्म तिथि/आयु —14-1-1941
शिक्षा —साहित्याचार्य, पौरोहित्याचार्य कर्मकाण्ड-शास्त्री
निवास तथा दूरभाष —28/12 शक्तिनगर, दिल्ली
व्यवसाय — पौरोहित्य
कार्यालय तथा दूरभाष — × —
कार्यालय में पद — × —
सम्बन्धित संस्कृत संस्था—संस्कृत सेवा संस्थान दिल्ली
संस्कृत सम्बन्धी कार्य —'भाव प्रकाशनम्' पुस्तक पर शोध कार्य
अन्य विशेष — × —

**294. दर्शन कुमार सीकरी**

गुरु/पिता/पति का नाम—श्री पी.आर. सीकरी
जन्मतिथि/आयु —4-5-1956
शिक्षा —एम.फिल. (संस्कृत), आचार्य, बी.एड. (संस्कृत)
निवास तथा दूरभाष —ए-1/बी-123 ए जनक पुरी नई दिल्ली-58
व्यवसाय —अध्यापन
कार्यालय तथा दूरभाष —रा.व.मा.वा. विद्यालय राजौरी गार्डन (मेन)
नई दिल्ली-27
कार्यालय में पद —प्रशिक्षित स्नातक पद
सम्बन्धित संस्कृत संस्था —संस्कृत सेवा संस्थान दिल्ली
संस्कृत सम्बन्धी कार्य —×—
अन्य विशेष —x—

**295. दामोदर स्वरूप शर्मा**

गुरु/पिता/पति का नाम —स्व. श्रद्धेय श्री हरिदत्त जी शास्त्री
जन्म तिथि/आयु —1 जुलाई, 1933
शिक्षा —एम.ए. संस्कृत, एम.ए. हिन्दी
निवास तथा दूरभाष —बी-95 प्रीतिविहार दिल्ली-92 (110092)
व्यवसाय —अध्यापन
कार्यालय तथा दूरभाष —आन्ध्र एजूकेशन सोसायटी सी. सै.स्कूल,
दीनदयाल उपाध्याय मार्ग नई दिल्ली-2
दूरभाष-3318497
कार्यालय में पद —उप-प्रधानाचार्य
सम्बन्धित संस्कृत संस्था —संस्कृत सेवा संस्थान दिल्ली
संस्कृत सम्बन्धी कार्य —×—
अन्य विशेष —X

## 296. दिनेश चन्द्र पाराशर (आचार्य)

गुरु/पिता/पति का नाम— श्री पं. लक्ष्मी नारायणजी आर्य वैद्य
जन्मतिथि/आयु —सन् 1952, (36 वां वर्ष)
शिक्षा — मुख्य संस्कृत आचार्य अष्टाध्यायी-महाभाष्य,
निवास तथा दूरभाष —एल 20/95 गली नं. 7 शिवाजी मार्ग, जय प्रकाश नगर घोण्डा दिल्ली-53
व्यवसाय —मुख्य सं. शिक्षक, वैदिक धर्म प्रचारक, वेदवक्ता व लेखक
कार्यालय तथा दूरभाष —×—
कार्यालय में पद — x —
सम्बन्धित संस्कृत संस्था —संस्कृत, वेद प्रचार-प्रसार रूप में,
संस्कृत सम्बन्धी कार्य —मुख्य सं. देववाणी, वैदिक भाषा वेदों का प्रचार और ऋषि महर्षियों के रचित आर्ष ग्रन्थों के प्रचार कार्य में विशेष रुचि
अन्य विशेष —×—

## 297. दिनेश्वर कृष्ण शास्त्री (डॉ०)

गुरु/पिता/पति का नाम—श्री पं. नन्द किशोर जी शास्त्री
जन्मतिथि/आयु —30 अप्रैल, 1936
शिक्षा —आचार्य, शास्त्री, बी.ए. (सं. सहित) बी.आई. एम.एस, सांख्य तीर्थ
निवास तथा दूरभाष — बी 008 प्रगति विहार नेहरु स्टेडियम, लोधीरोड, नई दिल्ली-3 दूरभाष-360669
व्यवसाय —डाक्टर
कार्यालय तथा दूरभाष —उपरि लिखित
कार्यालय में पद —डाक्टर
सम्बन्धित संस्कृत संस्था — संस्कृत सेवा संस्थान दिल्ली
संस्कृत सम्बन्धी कार्य —आल इण्डिया रेडियो द्वारा प्रसारित सं०हि० नाटक निर्देशन, भागीदारी, आदि,
अन्य विशेष — x —

## 298. दिनेश्वर नाथ त्रिपाठी

गुरु/पिता/पति का नाम —स्व. श्री पं. रामबली नाथ त्रिपाठी
जन्म तिथि/आयु —10 दिसम्बर, 1930
शिक्षा —विद्या भास्कर, साहित्यालङ्कार, साहित्यरत्न एम.ए. (हिन्दी-संस्कृत)
निवास तथा दूरभाष —निकट-फ्लड कार्यालय, शान्तिवन के पीछे दरियागंज, नई दिल्ली-2
व्यवसाय —अध्यापन
कार्यालय तथा दूरभाष —सार्वदेशिक आर्य प्रतिनिधि सभा, 3/5 महर्षि दयानन्द भवन, आसफअली रोड नं. दिल्ली-2 दूरभाष-274771
कार्यालय में पद —सं० एकाउण्टैण्ट,
सम्बन्धित संस्कृत संस्था—संस्कृत सेवा संस्थान दिल्ली से
संस्कृत सम्बन्धी कार्य —×—
अन्य विशेष —×—

## 299. दिलीप कुमार राणा

गुरु/पिता/पति का नाम —श्री गदाधर राणा
जन्म तिथि/आयु —25-थ-1963
शिक्षा —अ. वेदान्ताचार्य, एम.ए. (डी.यू.)
निवास तथा दूरभाष —शंकर अकादेमी, शहीद जीत सिंह मार्ग, नई दिल्ली-16, दूरभाष-660070
व्यवसाय —अध्यापन, संस्कृत प्रचार
कार्यालय तथा दूरभाष —श्री राम हनुमान वाटिका, आसफअली रोड नई दिल्ली-2, शंकर अकादेमी, नई दिल्ली-67
कार्यालय में पद —अध्यक्ष
सम्बन्धित संस्कृत संस्था—लोकभाषा प्रचार समिति दिल्ली शाखा
संस्कृत सम्बन्धी कार्य —×—
अन्य विशेष —×—

Funding by IKS-MoE

**300. दिवाकर शर्मा**

गुरु/पिता/पति का नाम —श्री पं. रघुनाथ प्रसाद शर्मा
जन्म तिथि/आयु —15-10-1932
शिक्षा —साहित्याचार्य, एम.ए. (हिन्दी) एल.टी, साहित्य रत्न, प्रभाकर
निवास तथा दूरभाष —220 के. रामनगर गाजियाबाद (उ०प्र०)
व्यवसाय —(पूर्व) शिक्षक वर्तमान-उपप्रधानाचार्य
कार्यालय तथा दूरभाष —राजकीय उच्चतम मा० बालक विद्यालय झिलमिल कालोनी दूरभाष-203437
कार्यालय में पद —उपप्रधानाचार्य (राजपत्रित)
सम्बन्धित संस्कृत संस्था—सस्कृत सेवा संस्थान दिल्ली
संस्कृत सम्बन्धी कार्य —×—
अन्य विशेष —×—

**301. दीपराज-मणि त्रिपाठी**

गुरु/पिता/पति का नाम —श्री केदार-मणि-त्रिपाठी(संस्कृतज्ञ, एवं ज्योतिषज्ञ)
जन्म तिथि/आयु —9 सितम्बर सन् 1934 ई०
शिक्षा —एम.ए (संस्कृत) शास्त्री एवं शिक्षा-शास्त्री समुपेतम् (सम्पूर्णानन्द वाराणसेय-संस्कृत-विश्व-विद्यालय)
निवास तथा दूरभाष —आर/200 वाणी- विहार-प्रोफेसर-कालोनी उत्तम नगर-नई दिल्ली-59
व्यवसाय —शिक्षक-कार्य-(संस्कृत-हिन्दी विभाग) डी.ए.वी. पहाड़गंज, नई दिल्ली
कार्यालय तथा दूरभाष —डी.ए.वी.सी.से. स्कूल, चित्रगुप्त रोड पहाड़गंज नई दिल्ली
कार्यालय में पद —वरिष्ठ-भाषाध्यापक
सम्बन्धित संस्कृत संस्था—सम्पूर्णानन्द वाराणसेय विश्व विद्यालय एवं श्री काशी विधापीठ से (विद्यार्थी रूप में)
संस्कृत सम्बन्धी कार्य —केवल-अध्यापन
अन्य विशेष —×—

**302. दीपाली भनोट (डा० श्रीमती)**

गुरु/पिता/पति का नाम —श्री देवेन्द्र नाथ भनोट

जन्म तिथि/आयु —35 वर्ष

शिक्षा —पी.एच.डी.

निवास तथा दूरभाष —ब्लाक-एन.आई.एल.-17/ए., मालवीय नगर,
नई दिल्ली-17

व्यवसाय —प्राध्यापिका

कार्यालय तथा दूरभाष —जानकी देवी महाविद्यालय, सर गंगा राम
अस्पताल मार्ग, नई दिल्ली-60
दूरभाष—587754

कार्यालय में पद —प्राध्यापिका

सम्बन्धित संस्कृत संस्था —संस्कृत सेवा संस्थान दिल्ली

संस्कृत सम्बन्धी कार्य —राष्ट्रीय एवं अन्य माध्यम से अनुवाद कार्य

अन्य विशेष —×—

**303. दीपा शर्मा**

गुरु/पिता/पति का नाम—श्री पी.पी. शर्मा

जन्म तिथि/आयु —01-02-1961

शिक्षा —एम.ए. (संस्कृत) एम.फिल.

निवास तथा दूरभाष —सी. 242 दिल्ली प्रशासन तिमार पुर
दिल्ली-110007

व्यवसाय —अध्यापन

कार्यालय तथा दूरभाष —×—

कार्यालय में पद —×—

सम्बन्धित संस्कृत संस्था—दिल्ली विश्वविद्यालय (संस्कृत विभाग)

संस्कृत सम्बन्धी कार्य —पी.एच.डी.

अन्य विशेष —×—

**304. दीप्ति शर्मा त्रिपाठी (डा०)**

गुरु/पिता/पति का नाम—श्री प्रबोधचन्द्र त्रिपाठी
जन्म तिथि/आयु —5-11-1950 (36 वर्ष 6 मास)
शिक्षा —बी.ए. आनर्स (स्वर्णपदक प्राप्त), एम.ए. (स्वर्ण पदक प्राप्त), पी.एच.डी.
निवास तथा दूरभाष —टावर अपार्टमेन्ट्स, एस/डी 345, विशाखा एन्क्लेव, पीतमपुरा, दिल्ली-110034
दूरभाष-7212441
व्यवसाय —शिक्षण,
कार्यालय तथा दूरभाष —संस्कृत विभाग, मिराण्डा हाऊस, दिल्ली विश्वविद्यालय, दिल्ली-110007
कार्यालय में पद —लेक्चर इन रीडर्स ग्रेड
सम्बन्धित संस्कृत संस्था—आल इन्डिया ओरियन्टल कान्फ्रेंस की सदस्य
सस्कृत सम्बन्धी कार्य —सरल संस्कृत शिक्षण प्रणाली की समस्याओं पर विचार, व्याकरण तथा आधुनिक भाषा विज्ञान पर कार्य तथा संस्कृत की समसामयिक उपयोगिता सम्बन्धी कार्य ।
अन्य विशेष —×—

**305. दीप्ति सेन गुप्ता**

गुरु/पिता/पति का नाम—श्री अनिल सेन गुप्ता
जन्मतिथि/आयु —28-11-1934
शिक्षा —एम.ए. संस्कृत तथा बी.एड., एम.ए. इंग्लिश
निवास तथा दूरभाष —एम-2/49 माडल टाऊन, दिल्ली-9
व्यवसाय —अध्यापन
कार्यालय तथा दूरभाष —गो० गर्ल्स सी० सैकन्डरी, स्कूल, माडल टाऊन-III, दिल्ली-
कार्यालय में पद —पोस्ट ग्रेजुएट टीचर
सम्बन्धित संस्कृत संस्था —संस्कृत सेवा संस्थान दिल्ली
संस्कृत सम्बन्धी कार्य —नाटक व लघु नाटिका निर्देशन, अध्ययन-संस्कृत तथा इंग्लिश
अन्य विशेष —×—

**306. दीवान चन्द्र बत्रा शास्त्री**

गुरु/पिता/पति का नाम—स्वर्गीय श्री कर्मचन्द्र बत्रा
जन्म तिथि/आयु —27 8 1937
शिक्षा —शास्त्री एम.ए. हिन्दी, एम.ए. लोक प्रशासन, आयुर्वेद रत्न, डिप्लोमा पत्रकारिता
निवास तथा दूरभाष —I-डी/116 लाजपत नगर एक, नई दिल्ली
व्यवसाय —अध्यापन
कार्यालय तथा दूरभाष — (एम.बी.) डी.ए.वी.सी.सै. विद्यालय युसुफ-सराय, नई दिल्ली
कार्यालय में पद —भाषा अध्यापक
सम्बन्धित संस्कृत संस्था—स्नातक, श्री सरस्वती संस्कृत महाविद्यालय, खन्ना, पंजाब
संस्कृत सम्बन्धी कार्य — × —
अन्य विशेष — × —

**307. दीवानसिंह**

गुरु/पिता/पति का नाम—श्री लिक्खसिह जी
जन्म तिथि/आयु —11-4-1946
शिक्षा —शास्त्री, एम.ए., बी.एड.
निवास तथा दूरभाष —के.के. 83 कविनगर गाजियाबाद (उ०प्र०)
व्यवसाय —शिक्षक
कार्यालय तथा दूरभाष —रा.आ.उ.मा. बिद्यालय, विवेकविहार शाहदरा दिल्ली-32
कार्यालय में पद —भाषा-अध्यापक
सम्बन्धित संस्कृत संस्था—संस्कृत सेवा संस्थान दिल्ली
संस्कृत सम्बन्धी कार्य — × —
अन्य विशेष — × —

## 308. देई राम अहलावत

गुरु/पिता/पति का नाम —श्री भरत सिंह अहलावत
जन्म तिथि/आयु —4-11-1943
शिक्षा —बी.ए. (संस्कृत सहित)
निवास तथा दूरभाष —आर. जैड 35 सीतापुरी नई दिल्ली-45
व्यवसाय —अध्यापक
कार्यालय तथा दूरभाष —रा.व.मा. बाल विद्यालय नं० 2 बी. ब्लाक जनकपुरी नई दिल्ली
कार्यालय में पद —भाषा-अध्यापक (संस्कृत)
सम्बन्धित संस्कृत संस्था—संस्कृत सेवा संस्थान दिल्ली
संस्कृत सम्बन्धी कार्य —अध्ययन
अन्य विशेष —×—

## 309. दे० राजगोपालन्

गुरु/पिता/पति का नाम —आर० देशिकाचार्य
जन्म तिथि/आयु —27-4-1930 (57)
शिक्षा —साहित्य शिरोमणि, विद्वान् (तमिल) एम.ए., बी.एड., साहित्य विशारद, राष्ट्रभाषा विशारद
निवास तथा दूरभाष — डी बी/109/ए, हरी नगर नई दिल्ली-110064
व्यवसाय — स्नातकोत्तर अध्यापक (पी.जी.टी. संस्कृत)
कार्यालय तथा दूरभाष —डी.टी.ई.ए. वरिष्ठ माध्यमिक विद्यालय, मोतीबाग, दिल्ली-110021
कार्यालय में पद — पी.जी.टी. (संस्कृत)
सम्बन्धित संस्कृत संस्था—संस्थापक श्री रङ्ग श्री विद्या समिति
संस्कृत सम्बन्धी कार्य — × --
अन्य विशेष —×—

### 310. देवकन्या आर्य (डॉ०)

गुरु/पिता/पति का नाम — श्री मोहनलाल आर्य  
जन्म तिथि/आयु —11 जुलाई 1938  
शिक्षा —पी.एच.डी., भाषा विज्ञान में स्नातकोत्तर डिप्लोमा एम.ए. संस्कृत, जर्मन भाषा में प्रमाण पत्र  
निवास तथा दूरभाष —5, साक्षर-अपार्टमेण्ट्स पश्चिम विहार  
नई दिल्ली-110063  
व्यवसाय —अध्यापन  
कार्यालय तथा दूरभाष —जानकी देवी महाविद्यालय, पूर्वी मार्ग  
नई दिल्ली-110060 दूरभाष-587754  
कार्यालय में पद —प्राध्यापिका (रीडर के ग्रेड में।  
सम्बन्धित संस्कृत संस्था—संस्कृत-साहित्य की गोष्ठियों से  
संस्कृत सम्बन्धी कार्य —नीति-सम्बन्धी 'नीति-मुक्तावली' (प्रकाशित)  
अन्य विशेष —×—

### 311. देवदत्त भारती

गुरु/पिता/पति का नाम— श्री रामजीलाल जी  
जन्म तिथि/आयु —4 सितम्बर 1932  
शिक्षा —शास्त्री, आचार्य, एम.ए., साहित्य रत्न, प्रभाकर, विद्याभास्कर, विद्या विभति  
निवास तथा दूरभाष —आर जैड-70 सी, गली नं० 9 मध्य मार्ग,  
तुगलकाबाद विस्तार, नई दिल्ली-110019  
व्यवसाय — शिक्षक  
कार्यालय तथा दूरभाष —वैजनाथ उच्च माध्यमिक विद्यालय, ईश्वर नगर  
नई दिल्ली-110065  
कार्यालय में पद —संस्कृत विभागाध्यक्ष  
सम्बन्धित संस्कृत संस्था— गुरु कुल महा विद्यालय ज्वालापुर (हरिद्वार)  
संस्कृत सम्बन्धी कार्य —×—  
अन्य विशेष —×—

Funding by IKS-MoE

### 312. देवदत्त शर्मा

गुरु/पिता/पति का नाम —स्व. पं. तिलकराम शास्त्री
जन्म तिथि/आयु —1-10-1938
शिक्षा —एम.ए. (संस्क्रत, हिन्दी) पी.एच.डी.
निवास तथा दूरभाष —152 हर्षविहार, दिल्ली-110034
दूरभाष-7210319
व्यवसाय —प्राध्यापन हिन्दी, संस्कृत
कार्यालय तथा दूरभाष —मोतीलाल नेहरू कालेज, मोतीबाग, नई दिल्ली-21
दूरभाष-672604, 676030
कार्यालय में पद —प्राध्यापक, हिन्दी
सम्बन्धित संस्कृत संस्था – दिल्ली विश्व विद्यालय (संस्कृत विभाग)
संस्कृत सम्वन्धी कार्य —संस्कृत काव्य शास्त्र
अन्य विशेष — × —

### 313. देवदत्त शर्मा 'स्वतंत्र'

गुरु पिता/पति का नाम —स्व० श्री वंशीधर शर्मा
जन्म तिथि/आयु —07-07-1933
शिक्षा —एम.ए. (संस्क्रत, हिन्दी) एस.ए.वी. प्रभाकर
निवास तथा दूरभाष —591/25 (3/54) रामगली विश्वास नगर शाहदरा दिल्ली-32
व्यवसाय —अध्यापक
कार्यालय तथा दूरभाष —बी.आर.रा.आ.सी.से. विद्यालय शाहदरा दिल्ली-110032
कार्यालय में पद —टी.जी.टी. (सामान्य)
सम्बन्धित संस्कृत संस्था —संस्कृत सेवा संस्थान दिल्ली
संस्कृत सम्बन्धी कार्य — × —
अन्य विशेष — × —

Funding by IKS-MoE

### 314. देव शर्मा

गुरु पिता/पति का नाम —श्री भूदत्त शर्मा जी
जन्म तिथि/आयु —1-1-1955
शिक्षा —साहित्याचार्य
निवास तथा दूरभाष — म. नं. 938 ब्लाक जे, जहाँगीरपुरी दिल्ली-33 दूरभाष-274771, 260985
व्यवसाय —समाचार पत्र में (प्रबन्धक)
कार्यालय तथा दूरभाष —सार्वदेशिक आर्य प्रतिनिधि सभा महर्षि दयानन्द भवन नई दिल्ली-110002
कार्यालय में पद —(प्रबन्धक—समाचार पत्र)
सम्बन्धित संस्कृत संस्था—राष्ट्रीय संस्कृत संस्थान नई दिल्ली
संस्कृत सम्बन्धी कार्य —×—
अन्य विशेष —×—

### 315. देवानन्द चतुर्वेदी शास्त्री I खण्ड

गुरु/पिता/पति का नाम —श्री जगदीश चन्द्र चतुर्वेदी
जन्मतिथि/आयु —29 वर्ष
शिक्षा —शास्त्री I खण्ड
निवास व दूरभाष —श्रीनिवासपुरी आर्य सामाज (ईस्ट ऑफ कैलाश के समक्ष) नई दिल्ली-110065
व्यवसाय —पुरोहित
कार्यालय तथा दूरभाष —उपरि लिखित
कार्यालय में पद —पौरोहित्य कर्म
सम्बन्धित संस्कृत संस्था —संस्कृत सेवा संस्थान दिल्ली
संस्कृत सम्बन्धी कार्य —पुरोहित कार्य
अन्य विशेष —×—

### 316. देवीदत्त लोहनी

गुरु/पिता/पति का नाम—पं० महानन्द लोहनी

जन्म तिथि/आयु —5 जनवरी 1929

शिक्षा —एम.ए., संस्कृत पंजाब यूनिवर्सिटी हिन्दी-साहित्य रत्न

निवास तथा दूरभाष —67-ब (एल.आई.जी.) कटवारिया सराय नई दिल्ली-110016

व्यवसाय —शिक्षक

कार्यालय तथा दूरभाष —रा०आ० वरिष्ठ बाल विद्यालय-1 सरोजनी नगर नई दिल्ली-23 दूरभाष-671031

कार्यालय में पद —संस्कृत, शिक्षक (स्नातकोत्तर)

सम्बन्धित संस्कृत संस्था—संस्कृत सेवा संस्थान दिल्ली

संस्कृत सम्बन्धी कार्य —×—

अन्य विशेष —×—

### 317. देवीसिंह शेरवाबा

गुरु/पिता/पति का नाम—श्री जेठमलसिंह

जन्म तिथि/आयु —1-1-1939

शिक्षा —बी.ए. संस्कृत, बी.एड.

निवास तथा दूरभाष —41 इंस्टीटयूशनल एशिया डी ब्लाक जनकपुरी पंखारोड नई दिल्ली-58 दूरभाष-553855

व्यवसाय —अध्यापन

कार्यालय तथा दूरभाष —राजकीय माध्यमिक विद्यालय, डी न-2 जनकपुरी

कार्यालय में पद —संस्कृत अध्यापक

सम्बन्धित संस्कृत संस्था—संस्कृत सेवा संस्थान दिल्ली

संस्कृत सम्बन्धी कार्य —कक्षा दशम तक संस्कृत भाषा को पढ़ाना

अन्य विशेष —×—

### 318. देवेन्द्र कुमार शर्मा

गुरु/पिता/पति का नाम — श्री रघुवीर शरण शर्मा
जन्म तिथि/आयु —43 वर्ष (15-7-1944)
शिक्षा — एम.ए. (संस्कृत)
निवास तथा दूरभाष —डी-150 भजनपुरा, दिल्ली-110153
व्यवसाय —अध्यापक
कार्यालय तथा दूरभाष —राजकीय सहशिक्षा माध्यमिक विद्यालय वैलकम कालौनी, दिल्ली-53
कार्यालय में पद —भा. अ. (संस्कृत)
सम्वन्धित संस्कृत संस्था —संस्कृत सेवा संस्थान दिल्ली
संस्कृत सम्वन्धी कार्य — × —
अन्य विशेष — x —

### 319. श्री देवेन्द्र कुमार सिंह

गुरु/पिता/पति का नाम—श्री सगुन सिंह, गुरु स्व. दीनानाथ शास्त्री सारस्वत
जन्म तिथि/आयु —25-12-1956
शिक्षा —व्याकरणाचार्य
निवास तथा दूरभाष —2684 चूड़ीवालान दिल्ली न. 110006
व्यवसाय —अध्यापन
कार्यालय तथा दूरभाष — आदर्श संस्कृत महाविद्यालय, वसन्त ग्राम, बसन्तबिहार, नई दिल्ली
कार्यालय में पद —आचार्य (शिक्षक)
सम्बन्धित संस्कृत संस्था—संस्कृत विद्यालय बसन्त विहार नई दिल्ली सं० अध्यापक व्याकरण
संस्कृत सम्बन्धी कार्य — पठन-पाठन-अभिनय नाटक आदि में
अन्य विशेष — x —

## 320. देवेन्द्र पाल शर्मा

गुरु/पिता/पति का नाम—श्री रामरिख शर्मा

जन्म तिथि/आयु —05-9-1942

शिक्षा —एम.ए. (संस्कृत हिन्दी,), बी.टी.

निवास तथा दूरभाष —1/4566 रामनगर विस्तार, गली मं० 3 (कालीदास मार्ग) शाहदरा दिल्ली-32

व्यवसाय —अध्यापन

कार्यालय तथा दूरभाष —रा. बालिका सी.से. स्कूल, सी ब्लाक, यमुना-बिहार, दिल्ली-53

कार्यालय में पद —स्नातकोत्तर अध्यापक (संस्कृत)

सम्बन्धित संस्कृत संस्था —शिक्षा निदेशालय, दिल्ली प्रशासन, दिल्ली

संस्कृत सम्बन्धी कार्य —×—

अन्य विशेष —x—

## 321. देवेन्द्र सिंह

गुरु/पिता/पति का नाम—श्री वंसीधर

जन्म तिथि/आयु —7-6-1945 (42 वर्ष)

शिक्षा —मैट्रिक व स्नातक डिग्री में ऐच्छिक विषय संस्कृत प्रमाणपत्रीय दिल्ली यूनीवर्सिटी

निवास तथा दूरभाष —ए-5 वी/335 पश्चिम विहार नई दिल्ली-63

व्यवसाय —संस्कृत अध्यापक के रूप कार्य कर रहा हूं

कार्यालय तथा दूरभाष —रामजस सी०सै० विद्यालय नं. 3 चांदनी चौक दिल्ली-6 दूरभाष-2511334

कार्यालय में पद – संस्कृत अध्यापक

सम्बन्धित संस्कृत संस्था—संस्कृत सेवा संस्थान दिल्ली

संस्कृत सम्बन्धी कार्य —×—

अन्य विशेष —×—

Funding by IKS-MoE

**322. देशराज शर्मा (लाहौर निवासी)**

गुरु/पिता/पति का नाम—पं० दिवान चन्द जी
जन्म तिथि/आयु —1 जून 1998
शिक्षा — शास्त्री एम.ए. संस्कृत
निवास तथा दूरभाष —एफ 46, राजौरी गार्डन, नई दिल्ली
दूरभाष-503975
व्यवसाय —लाईब्रेरियन भारतीय पुस्तक विभाग
कार्यालय तथा दूरभाष —उपरि लिखित, दूरभाष-503975
कार्यालय में पद —लाइब्रेरियन
सम्बन्धित संस्कृत संस्था—संस्कृत सेवा संस्थान दिल्ली
संस्कृत सम्बन्धी कार्य —×—
अन्य विशेष —×—

**323 द्विजेन्द्र कुमार शर्मा**

गुरु पिता/पति का नाम—श्री ठाकुर प्रसाद आर्य
जन्म तिथि/आयु — 8 दिसम्बर, 1956 ई०
शिक्षा — एम.ए. (संस्कृत, हिन्दी) एम.फिल् (संस्कृत)
निवास तथा दूरभाष —जे-3/206 आर्य समाज राजौरी गार्डन
नई दिल्ली-110027
व्यवसाय —पौरोहित्य
कार्यालय तथा दूरभाष —उपरि लिखित
कार्यालय में पद —पुरोहित
सम्बन्धित संस्कृत संस्था—संस्कृत सेवा संस्थान दिल्ली
संस्कृत सम्बन्धी कार्य —संस्कृत ग्रन्थों का अध्ययन, तथा दार्शनिक सूत्रों का प्रवचन
अन्य विशेष —×—

Funding by IKS-MoE

### 324. धर्मपाल (डॉ०)

गुरु/पिता/पति का नाम—श्री ओ३म् प्रकाश
जन्म तिथि/आयु —19 मार्च, 1942
शिक्षा —बी.ए. (संस्कृत), एम.ए. (हिन्दी), एम.ए. अंग्रेजी पी.एच.डी.
निवास तथा दूरभाष —ए/एच-16 शालीमार बाग दिल्ली-110052
व्यवसाय —अध्यापक
कार्यालय तथा दूरभाष —जाँकिर हुसैन कालेज (सांध्य) अजमेरीगेट दिल्ली-110006
कार्यालय में पद —प्राध्यापक
सम्बन्धित संस्कृत संस्था—गुरुकुल कांगडी विश्वविद्यालय, सीनेट सदस्य, शिक्षापटल सदस्य
संस्कृत सम्बन्धी कार्य —x—
अन्य विशेष —×—

### 325. धर्मपाल यादव

गुरु/पिता/पति का नाम—श्री रामावतार यादव
जन्म तिथि/आयु —16-6-1957
शिक्षा —एम.ए. बी.एड. (संस्कृत, अर्थशास्त्र, राजनीति)
निवास तथा दूरभाष —डी-2/102, जनकपुरी, नई दिल्ली-110058
व्यवसाय — अध्यापक
कार्यालय तथा दूरभाष —रा. उ. माध्यमिक बाल विद्यालय, नं० 2 पालम इन्कलैव, नई दिल्ली-45
कार्यालय में पद —टी जी.टी. (संस्कृत)
सम्बन्धित संस्कृत संस्था —संस्कृत संस्थान अलवर राजस्थान अध्ययन
संस्कृत सम्बन्धी कार्य —बी.ए. संस्कृत व संस्कृत की व्यावहारिकता
अन्य विशेष

## 326. श्री धर्मपाल सिंह

गुरु/पिता/पति का नाम —श्री सूर्यप्रताप सिंह

जन्म तिथि/आयु —14-12-1957

शिक्षा —बी.ए. संस्कृत. बी.एड.

निवास तथा दूरभाष —वी-30, पहाड़गंज, नई दिल्ली

व्यवसाय —अध्यापन

कार्यालय तथा दूरभाष —सन्त निरंकारी सी.से. स्कूल पहाड़गंज नई दिल्ली

कार्यालय में पद —अध्यापक

सम्वन्धित संस्क्रत संस्था—संस्कृत सेवा संस्थान दिल्ली

संस्कृत सम्बन्धी कार्य —×—

अन्य विशेष —×—

## 327. धर्मव्रत शास्त्री

गुरु/पिता/पति का नाम —श्री भूरूराम

जन्म तिथि/आयु —7-12-1950

शिक्षा —एम.ए. संस्कृत, शास्त्री, एम.ए. हिन्दी

निवास तथा दूरभाष —म०न० 110 गौतम विहार कालोनी नरेला दिल्ली-110040

व्यवसाय —अध्यापन

कार्यालय तथा दूरभाष—राजकीय माध्यमिक वाल विद्यालय आजादपुर कालोनी, दिल्ली-9

कार्यालय में पद —संस्कृत भाषा अध्यापक

सम्बन्धित संस्कृत संस्था—संस्कृत सेवा संस्थान दिल्ली

संस्कृत सम्वन्धी कार्य —संस्कृत भाषा पठन पाठन में रुचि

अन्य विशेष —×

Funding by IKS-MoE

**328. धर्मेन्द्रनाथ शर्मा**

गुरु/पिता/पति का नाम —स्व० श्री पं. मुरारीलाल जी शर्मा
जन्म तिथि/आयु —25 दिसम्बर, 1910
शिक्षा —व्याकरण, न्यायाचार्य, व्याक-न्याय-सांख्य तीर्थ
निवास तथा दूरभाष —मं. नं. 2039, पीली कोठी, बाजार सीताराम, दिल्ली-6
व्यवसाय —आयुर्वेद चिकित्सा
कार्यालय तथा दूरभाष —विश्व हितैषी औषद्यालय, दु. नं. 845, कूचा पातीराम, बाजार सीताराम, दिल्ली-6
कार्यालय में पद —प्रधान चिकित्सक
सम्बन्धित संस्कृत संस्था—संस्कृत सेवा संस्थान दिल्ली, आयुर्वेदिक एण्ड यूनानी तिब्बी कालेज करौलबाग, नई दिल्ली, विश्वविद्यालय गुरुकुल कांगड़ी (हरिद्वार)
संस्कृत सम्बन्धी कार्य —अनेक संस्कृत तथा आयुर्वेद संस्थाओं की स्थापना, उनका कार्य, पद ग्रहण, तथा उत्तरदायत्व वहन
अन्य विशेष —×—

**329. धीरेन्द्र कुमार झा**

गुरु/पिता/पति का नाम —पण्डित श्री योगेश्वर झा
जन्म तिथि/आयु —25-11-1960
शिक्षा —साहित्याचार्य, शिक्षा-शास्त्री, कोविद
निवास तथा दूरभाष —सी-44ए नन्हें पार्क निकट मटियाला, उत्तमनगर नई दिल्ली-110059
व्यवसाय —अध्यापक
कार्यालय तथा दूरभाष —राजकीय बाल वरिष्ठ मा० विद्यालय नं०-2 मोतीनगर, नई दिल्ली-110015

दूरभाष-500165

कार्यालय में पद —टी.जी.टी (संस्कृत)
सम्बन्धित संस्कृत संस्था—संस्कृत सेवा संस्थान दिल्ली
संस्कृत सम्बन्धी कार्य —निबन्ध लेखन, कविता लेखन, नाटक-अभिनय, सं० भाषणम्, अन्त्याक्षरी आदि
अन्य विशेष —×—

Funding by IKS-MoE

### 330. धीरेन्द्र शर्मा (आचार्य)

गुरु/पिता/पति का नाम — श्री रामेश्वर दयाल शर्मा
जन्म तिथि/आयु —6-5-1946
शिक्षा —प्रारम्भ से संस्कृत, गुरुकुल स्नातक,
निवास तथा दूरभाष —मुन्शीराम कृषिफार्म प्लाट नं० 4 प्रेम नगर, पपरावट मार्ग, नजफगढ़ नई दिल्ली-110043
व्यवसाय —अध्यापन,
कार्यालय तथा दूरभाष —राजकीय उच्च विद्यालय रानी झाँसीमार्ग पहाड़गंज, नई दिल्ली-55
कार्यालय में पद —भाषा आध्यापक
सम्बन्धित संस्कृत संस्था—संस्कृत संस्थान, लालवहादुर विद्यापीठ से वेदाचार्य, गुरूकुल चित्तौड़गढ़ राजस्थान का स्नातक,
संस्कृत सम्बन्धी कार्य — x —
अन्य विशेष — x —

### 331. धूमकेतु आचार्य

गुरु/पिता/पति का नाम —श्री दुर्योधन जी दुतिआ
जन्म तिथि/आयु —4-10-1962
शिक्षा —शास्त्री, वेद-व्याकरण-साहित्याचार्य, एम.ए. शिक्षा शास्त्री, डिप्लोमा इन योग
निवास तथा दूरभाष —119 गौतम नगर, नई दिल्ली-110049 दूरभाष-657234
व्यवसाय —अध्यापन
कार्यालय तथा दूरभाष —रामजस वरिष्ठ माध्यमिक विद्यालय नं० 2 आनन्दपर्वत दिल्ली-5
कार्यालय में पद —भाषा अध्यापक (संस्कृत)
सम्बन्धित संस्कृत संस्था—वेद महाविद्यालय, गौतम नगर, नई दिल्ली
संस्कृत सम्बन्धी कार्य —अध्यापन, प्रचार कार्य
अन्य विशेष —x—

## 332. नन्दकिशोर अवस्थी

गुरु/पिता/पति का नाम – श्री होरी लाल अवस्थी

जन्म तिथि/आयु —1-6-1959

शिक्षा —व्याकरणाचार्य, बी.एड. योग में उपाधि

निवास तथा दूरभाष —म. नं. 1137, निकट शिव मन्दिर,
डा. मुकर्जी नगर, दिल्ली-9
दूरभाष 7120925 पी.पी.

व्यवसाय —पौरोहित्य

कार्यालय तथा दूरभाष —×—

कार्यालय में पद —श्री शिव मन्दिर, डा. मुकर्जी नगर, दिल्ली-9

सम्बन्धित संस्कृत संस्था—संस्कृत सेवा संस्थान दिल्ली

संस्कृत संबन्धी कार्य —संस्कृत एवं संस्कृति का प्रचार-प्रसार

अन्य विशेष —×—

## 333. नन्दकिशोर वत्स

गुरु/पिता/पति का नाम —श्री........

जन्म तिथि/आयु —लगभग 65 वर्ष

शिक्षा —शास्त्री

निवास तथा दूरभाष —भारत कालेज के सामने, गली नं. 9,
रघुवरपुरा नं. 2, गाँधी नगर, दिल्ली-31

व्यवसाय —अंशकालिक अनुवादक, वीर अर्जुन दैनिक
वहादुरशाहजफर मार्ग, नई दिल्ली-2

कार्यालय तथा दूरभाष —×—

कार्यालय में पद —भाषाध्यापक श्रेणी-2, संस्कृत

सम्बन्धित संस्कृत संस्था— संस्कृत सेवा संस्थान दिल्ली

संस्कृत सम्बन्धी कार्य —×—

अन्य विशेष —×—

Funding by IKS-MoE

### 334. नन्दननंदन (पं०)

गुरु/पिता/पति का नाम —श्री रूप किशोर

जन्म तिथि/आयु —60 वर्ष

शिक्षा —मध्यमा

निवास तथा दूरभाष —नन्द गांव, मथुरा जिला

व्यवसाय —पौरोहित्य कर्म

कार्यालय तथा दूरभाष —×—

कार्यालय में पद —×—

सम्बन्धित संस्कृत संस्था—संस्कृत सेवा संस्थान दिल्ली

संस्कृत सम्बन्धी कार्य —×—

अन्य विशेष —×—

### 335. नन्द लाल पन्त

गुरु/पिता/पति का नाम —श्री जगन्नाथ पन्त

जन्म तिथि/आयु —1945

शिक्षा —शास्त्री, आचार्य एवं संस्कृत से एम.ए.

निवास तथा दूरभाष —मुखर्जी स्मा. उ. मा. विद्यालय, शाहदरा, दिल्ली-32

व्यवसाय —अध्यापन

कार्यालय तथा दूरभाष —मुखर्जी स्मा. उ. मा. विद्यालय, शाहदरा देहली-32

कार्यालय में पद —टी.जी.टी. (संस्कृत)

सम्बन्धित संस्कृत संस्था— संस्कृत सेवा संस्थान दिल्ली

संस्कृत सम्बन्धी कार्य —×—

अन्य विशेष —×—

Funding by IKS-MoE

**336. नन्दावल्लभ तिवारी (पं०)**

गुरु/पिता/पति का नाम —(गुरु), स्वामी श्री धीरेन्द्र ब्रह्मचारी जी
पिता—स्व. टीकाराम शास्त्री

जन्म तिथि/आयु —8-6-1960

शिक्षा —साहित्य शास्त्री, योगाचार्य, शिक्षा शास्त्री (बी.एड)

निवास तथा दूरभाष — श्री दुर्गा मन्दिर, आध्यात्मिक योग केन्द्र
माडल टाउन-1, टैगोर पार्क, दिल्ली-9
दूरभाष-2918038 पी.पी.

व्यवसाय —ज्योतिष तथा योग सैन्टर

कार्यालय तथा दूरभाष — × —

कार्यालय में पद —×—

सम्बन्धित संस्कृत संस्था—वाराणसेय संस्कृत विश्वविद्यालय से

संस्कृत सम्बन्धी कार्य — x —

अन्य विशेष —×—

**337. नन्दीश्वर प्रसाद शर्मा (डा०)**

गुरु/पिता/पति का नाम —श्री मायाराम

जन्म तिथि/आयु — 3-2-1943

शिक्षा —एम.ए. संस्कृत, साहित्याचार्य, पी.एच.डी.

निवास तथा दूरभाष — 1619/16, उस्मानपुर, नवीन शाहदरा,
दिल्ली-32

व्यवसाय —अध्यापन

कार्यालय तथा दूरभाष —गांधी समा. रा. सी. सै. विद्यालय, शाहदरा
दिल्ली-32

कार्यालय में पद —भाषाध्यापक

सम्बन्धित संस्कृत संस्था—संस्कृत सेवा संस्थान दिल्ली

संस्कृत सम्बन्धी कार्य —×—

अन्य विशेष —X—

### 338. नमोनाथ झा

गुरु/पिता/पति का नाम — पं. श्री रमाकान्त झा
जन्म तिथि/आयु — 26 वर्ष
शिक्षा — शिक्षा शास्त्री, (वी.एड.) तथा शिक्षाचार्य-(एम.एड.)
निवास तथा दूरभाष — 2-डी, वी पाकेट, विकास पुरी एक्सटैन्शन, दिल्ली
व्यवसाय — अध्यापन
कार्यालय तथा दूरभाष — राजकीय उच्चत्तर माध्यमिक बाल विद्यालय लिंक रोड़, प्लाट नं. 1, करौलबाग, नई दिल्ली दूरभाष-525664
कार्यालय में पद — प्रशिक्षित स्नातक शिक्षक
सम्बन्धित संस्कृत संस्था — का. सिं. द. सं. वि. वि. दरभंगा से दो शास्त्रों में स्नातकोत्तर उत्तीर्ण एवं लाल बहादुर शास्त्री केन्द्रीय संस्कृत विद्यापीठ से वी.एड., एम.एड.
संस्कृत सम्बन्धी कार्य —×—
अन्य विशेष —×—

### 339. नयनतारा बंसल (श्रीमती)

गुरु/पिता/पति का नाम — श्री महेन्द्र पाल बंसल
जन्म तिथि/आयु — 27-11-48
शिक्षा — एम.ए. (संस्कृत), पी.एच.डी. (संस्कृत)
निवास तथा दूरभाष — 880/881, केदार बिल्डिंग, सब्जीमण्डी, घण्टाघर दिल्ली-7 दूरभाष-2522125
व्यवसाय — रिसर्च एसोशिएटशिप
कार्यालय तथा दूरभाष — दिल्ली यूनिवर्सिटी संस्कृत विभाग
कार्यालय में पद — अध्यापन
सम्बन्धित संस्कृत संस्था — संस्कृत सेवा संस्थान दिल्ली
संस्कृत सम्बन्धी कार्य — स्त्रीधन एवं उत्तराधिकार का अनुक्रम
अन्य विशेष —×—

## 340. नयनवाला शर्मा (डा० श्रीमती)

गुरु/पिता/पति का नाम —स्व० डा० सुरेन्द्र मोहन शर्मा

जन्म तिथि/आयु —1936

शिक्षा —बी.ए. (संस्कृत-राज.) एम.ए. (हिन्दी) पी.एच.डी.

निवास तथा दूरभाष —38, हनुमान रोड, पहली मंजिल, नई दिल्ली-1 दूरभाष : 312244

व्यवसाय —लेकचरार

कार्यालय तथा दूरभाष —श्यामा प्रसाद मुखर्जी महिला महाविद्यालय, पंजाबी बाग, दिल्ली, नई दिल्ली

कार्यालय में पद —सीनियर लैक्चरार

सम्बन्धित संस्कृत संस्था —संस्कृत सेवा संस्थान दिल्ली

संस्कृत सम्बन्धी कार्य —×—

अन्य विशेष —×—

## 341. नरेन्द्र कुमार

गुरु/पिता/पति का नाम—श्री बलवीर सिंह जी

जन्म तिथि/आयु —1-1-59

शिक्षा —वेदालंकार एम.ए , रिसर्च स्कालर (संस्कृत)

निवास तथा दूरभाष —राधेश्याम वैदिक योगाश्रम, गुरुकुल बुराड़ी दिल्ली-110009

व्यवसाय —अध्यापन-पौरोहित्य

कार्यालय तथा दूरभाष —×—

कार्यालय में पद —×—

सम्बन्धित संस्कृत संस्था—राधेश्याम वैदिक योगाश्रम, गुरुकुल बुराड़ी

संस्कृत सम्बन्धी कार्य —शोध कार्य गुरुकुल विश्वविद्यालय कांगडी से 'तैत्तिरीय संहिता के आख्यानों" पर शोध कार्य

अन्य विशेष —×—

## 342. नरेन्द्र कुमार पाण्डेय

गुरु/पिता/पति का नाम —पं. श्री हरीशंकर जी

जन्म तिथि/आयु —×—

शिक्षा —विशारद, साहित्य रत्न (प्रभाकर)

निवास तथा दूरभाष —289-ए/11, जियासराय, आई.आई.टी, नई दिल्ली

व्यवसाय —अध्यापक

कार्यालय तथा दूरभाष —डी.ए.वी. सीनियर सैकन्डरी स्कूल,
यूसफसराय, नई दिल्ली

कार्यालय में पद —व्यवस्थापक

सम्बन्धित संस्कृत संस्था—संस्कृत सेवा संस्था दिल्ली

संस्कृत सम्बन्धी कार्य —पूरा जीवन हिन्दी तथा संस्कृत सेवा में

अन्य विशेष —×—

## 343. नरेन्द्र पाल सिंह (आचार्य)

गुरु/पिता/पति का नाम—श्री बुद्धपाल सिंह

जन्म तिथि/आयु —1-7-1948

शिक्षा —साहित्याचार्य एम.ए. संस्कृत, हिन्दी, बी.एड.

निवास तथा दूरभाष —आर.जैड. 52/271, हंस पार्क, सागरपुर वैस्ट
नई दिल्ली-46

व्यवसाय —अध्यापन

कार्यालय तथा दूरभाष —श्रीमद् दयानन्द गुरुकुल संस्कृत महाविद्यालय
खेड़ा खुर्द, दिल्ली

कार्यालय में पद —टी.जी.टी. (संस्कृत)

सम्बन्धित संस्कृत संस्था—संस्कृत सेवा संस्थान दिल्ली

संस्कृत सम्बन्धी कार्य — संस्कृत में एकाङ्की लेखन, कविता व प्रवचन

अन्य विशेष —×—

### 344. नरेन्द्र सिंह राणा

गुरु/पिता/पति का नाम—श्री महेन्द्र सिंह राणा

जन्मतिथि/आयु —24 वर्ष

शिक्षा — शास्त्री, आचार्य, शिक्षाशास्त्री

निवास तथा दूरभाष —शाहबाद, दौलतपुर, दिल्ली-42

व्यवसाय —अध्यापन

कार्यालय तथा दूरभाष —गुरुकुल टटेसर, जौन्ती, दिल्ली-81

कार्यालय में पद —अध्यापक

सम्बन्धित संस्कृत संस्था —श्री लाल वहादुर शास्त्री संस्कृत विद्यापीठ,
(कटवारिया सराय) दिल्ली-16

संस्कृत सम्बन्धी कार्य —×—

अन्य विशेष —×—

### 345. नागेन्द्र झा (पं०)

गुरु/पिता/पति का नाम—पं. श्री विलट झा

जन्मतिथि/आयु —15-7-1956

शिक्षा —ज्योतिष गणित फलिताचार्य, शिक्षाशास्त्री
(बी.एड.), एम.एड. (शिक्षाचार्य)

निवास तथा दूरभाष —23-ए, पाकेट-ए, एल.आई.जी., हरि नगर डिपो
नई दिल्ली-64

व्यवसाय —व्याख्याता

कार्यालय तथा दूरभाष —श्री लाल वहादुर शास्त्री के. सं. विद्यापीठ,
कटवारिया सराय नई दिल्ली-16
दूरभाष-650831

कार्यालय में पद —व्याख्याता

सम्बन्धित संस्कृत संस्था — संस्कृत सेवा संस्थान दिल्ली

संस्कृत सम्बन्धी कार्य —शोध प्रवन्ध शीघ्र जमा कराने की स्थिति में
विषय—वैदिक कालीन शिक्षा और आधुनिक
शिक्षा का तुलनात्मक अध्ययन

अन्य विशेष —x—

### 346. नारायण शर्मा

गुरु/पिता/पति का नाम —स्व. श्री पं. दीनानाथ शास्त्री सारस्वत

जन्मतिथि/आयु —15-2-1941 (46 वर्ष)

शिक्षा —शास्त्री, एम.ए., प्रभाकर, बी.एड.

निवास तथा दूरभाष —बी-1/19, लाजपत नगर, नई दिल्ली-24

व्यवसाय —स्नातकोत्तर शिक्षक

कार्यालय तथा दूरभाष —सलवान पब्लिक स्कूल, राजेन्द्र नगर,
नई दिल्ली-60, दूरभाष-587573

कार्यालय में पद —स्नातकोत्तर पद

सम्बन्धित संस्कृत संस्था —संस्कृत सेवा संस्थान दिल्ली

संस्कृत सम्बन्धी कार्य —संस्कृत विषयक प्रकाशन

अन्य विशेष — x —

### 347. नारायण दत्त शर्मा

गुरु/पिता/पति का नाम —श्री पं. शिवदयाल सिंह शर्मा

जन्म तिथि/आयु —15-11-1935

शिक्षा —एम.ए. संस्कृत, बी.ए. संस्कृत, हिन्दी, अर्थशास्त्र,
सामान्य अंग्रेजी

निवास तथा दूरभाष —म. नं. बी-48, मानसरोवर पार्क, जी.टी. रोड,
शाहदरा, दिल्ली-32

व्यवसाय —अध्यापन

कार्यालय तथा दूरभाष —राजकीय माध्यमिक विद्यालय, विवेक विहार
दिल्ली-32

कार्यालय में पद —प्रधान-अध्यापक

सम्बन्धित संस्कृत संस्था —संस्कृत सेवा संस्थान दिल्ली

संस्कृत सम्बन्धी कार्य —राजकीय विद्यालयों में अध्यापन

अन्य विशेष — x —

## 348. नारायण दास गेरा

गुरु/पिता/पति का नाम —श्री बन्सीधर गेरा

जन्म तिथि/आयु —20-3-1941

शिक्षा —बी.ए. संस्कृत, एम.ए. हिन्दी, प्रभाकर, बी.एड.

निवास तथा दूरभाष —डब्ल्यू.जैड.-30, कृष्णापुरी, पो० तिलक नगर,
नई दिल्ली-18

व्यवसाय —अध्यापन

कार्यालय तथा दूरभाष —रा. उच्च. माध्यमिक बाल विद्यालय नं. 1,
बी ब्लाक, जनकपुरी, नई दिल्ली-58

कार्यालय में पद — टी.जी.टी.

सम्बन्धित संस्कृत संस्था—संस्कृत सेवा संस्थान दिल्ली

संस्कृत सम्बन्धी कार्य —संस्कृत भाषा की मनोहर और शिक्षाप्रद गाथा,
सूक्तय प्राचीन संस्कृति सम्बन्धी पुस्तकें

अन्य विशेष —×—

## 349. नित्यानन्द शर्मा (डॉ०)

गुरु/पिता/पति का नाम —श्री गुरुदत्त शर्मा

जन्म तिथि/आयु —6 जुलाई 1936

शिक्षा —शास्त्री, एम.ए. (संस्कृत), पी.एच.डी.

निवास तथा दूरभाष —27, वैशाली, दिल्ली-34 दूरभाष-7116044

व्यवसाय —प्राध्यापक

कार्यालय तथा दूरभाष —पी. जी. डी. ए. वी. कालेज (सांध्य)
नेहरू नगर, नई दिल्ली-65

कार्यालय में पद —वरिष्ठ प्राध्यापक

सम्बन्धित संस्कृत संस्था—ऋषिकुल ब्रह्मचर्याश्रम, चूरू (बीकानेर)
रामदल संस्कृत महाविद्यालय, दरीबा कलाँ,
दिल्ली-6

संस्कृत सम्बन्धी कार्य —कालिदास काव्ये शब्दपरिपाकः

अन्य विशेष —×—

### 350. निर्मल कपूर (श्रीमती)

गुरु/पिता/पति का नाम —श्री आर. एल. कपूर

जन्म तिथि/आयु —15 अगस्त 1945

शिक्षा — बी.ए., बी.एड. (संस्कृत में आनर्स)

निवास तथा दूरभाष —एच-66, लक्ष्मी नगर, नजदीक इन्द्रप्रस्थ होटल,
दिल्ली-92

व्यवसाय —अध्यापन

कार्यालय तथा दूरभाष —सैंट एन्थोनीज गर्ल्स सी. सै. स्कूल,
पहाड़गंज, नई दिल्ली-**55** दूरभाष-520033

कार्यालय में पद —टी.जी.टी.

सम्बन्धित संस्कृत संस्था — संस्कृत सेवा संस्थान दिल्ली

संस्कृत सम्बन्धी कार्य —संस्कृत साहित्य अध्ययन

अन्य विशेष — x —

### 351. निर्मल खुल्लर (श्रीमती)

गुरु/पिता/पति का नाम —श्री प्रेमकृष्ण खुल्लर

जन्म तिथि/आयु —2-10-1942 (44 वर्ष)

शिक्षा —बी.ए. (आनर्स) संस्कृत, बी.एड.

निवास तथा दूरभाष — XV-1457, संगतराशान, पहाड़गंज
नई दिल्ली

व्यवसाय —अध्यापिका टी.जी.टी.

कार्यालय तथा दूरभाष —जैन कन्या उच्चत्तर माध्यमिक विद्यालय
धर्मपुरा, दिल्ली-**6**

कार्यालय में पद —टी.जी.टी.

सम्बन्धित संस्कृत संस्था—संस्कृत सेवा संस्थान दिल्ली

संस्कृत सम्बन्धी कार्य — x —

अन्य विशेष — x —

**352. निर्मल मिश्र (श्रीमती)**

गुरु/पिता/पति का नाम —श्री विनोद मिश्र

जन्म तिथि/आयु —20 मार्च 1959

शिक्षा —एम.ए., बी.एड.

निवास तथा दूरभाष —लाल बहादुर शास्त्री केन्द्रीय संस्कृत विद्यापीठ आवासीय परिसर, टाईप II/28, नई दिल्ली-16

व्यवसाय —अध्यापन

कार्यालय तथा दूरभाष —केन्द्रीय विद्यालय, नया महरौली मार्ग, नई दिल्ली

कार्यालय में पद —संस्कृत अध्यापिका (टी.जी टी.)

सम्बन्धित संस्कृत संस्था —संस्कृत सेवा संस्थान दिल्ली

संस्कृत सम्बन्धी कार्य —विद्यालय में बालकों को श्लोक गायन इत्यादि करवाना, संस्कृत नाटक एवं श्लोक गायन

अन्य विशेष —×—

**353. निर्मल सचदेवा (श्रीमती)**

गुरु/पिता/पति का नाम—श्री सुनील कुमार सचदेवा

जन्म तिथि/आयु —30-10-54 (32 वर्ष)

शिक्षा —एम.ए. संस्कृत

निवास तथा दूरभाष —5606-सी, गली नं. 1, न्यू चन्द्रावल, कोल्हापुर रोड, दिल्ली-7

व्यवसाय —अध्यापिका

कार्यालय तथा दूरभाष —रा. उ. मा. कन्या विद्यालय संख्या-3 शक्ति नगर, दिल्ली-7

कार्यालय में पद —भाषाध्यापिका (संस्कृत)

सम्बन्धित संस्कृत संस्था—संस्कृत सेवा संस्थान दिल्ली

संस्कृत सम्बन्धी कार्य —श्लोक आवृत्ति

अन्य विशेष —×—

## 354. निर्मला मदान (श्रीमती)

गुरु/पिता/पति का नाम —श्री डी. आर. मदान

जन्म तिथि/आयु —10.1.1946 (41 वर्ष)

शिक्षा —एम.ए. (संस्कृत), बी.ए. पास [गणित, संस्कृत] एम.काम.

निवास तथा दूरभाष —सी-64, कालकाजी, नई दिल्ली-19
दूरभाष-6434262 (घर)

व्यवसाय —अध्यापिका

कार्यालय तथा दूरभाष —गोवर्नमैंट गर्ल्स सी. सै. स्कूल नं. 1
कालकाजी, नई दिल्ली-19

कार्यालय में पद —पी.जी.टी. (काम.)

सम्बन्धित संस्कृत संस्था—संस्कृत सेवा संस्थान दिल्ली

संस्कृत सम्बन्धी कार्य —×—

अन्य विशेष —×—

## 355. निर्मल मुदगल शर्मा (श्रीमती)

गुरु/पिता/पति का नाम —श्री वी. के. मुदगल

जन्म तिथि/आयु —10 सितम्बर 1945

शिक्षा —एम.ए. (संस्कृत व हिन्दी)

निवास तथा दूरभाष —471, मोहल्ला महाराम, शाहदरा, दिल्ली-32

व्यवसाय —अध्यापन

कार्यालय तथा दूरभाष —ई. पी. एस. वेस्ट आजाद नगर सैकण्डरी स्कूल
शाहदरा, दिल्ली-32

कार्यालय में पद —टी.जी.टी. (संस्कृत)

सम्बन्धित संस्कत संस्था—संस्कृत सेवा संस्थान दिल्ली

संस्कृत सम्बन्धी कार्य —×—

अन्य विशेष —×—

Funding by IKS-MoE

### 356. निर्मल कान्ता सहगल

गुरु/पिता/पति का नाम—श्री वेदपाल सहगल
जन्मतिथि/आयु —29-3-1934
शिक्षा —एम.ए., बी.एड. (हिन्दी),
बी.ए. आनर्स (संस्कृत)
निवास तथा दूरभाष —सी-6, राजौरी गार्डन, नई दिल्ली-27
व्यवसाय —अध्यापिका
कार्यालय तथा दूरभाष —रा. उ. मा. क. विद्यालय, मेन राजौरी गार्डन
नई दिल्ली-27
कार्यालय में पद – टी.जी.टी
सम्बन्धित संस्कृत संस्था—संस्कृत सेवा संस्था दिल्ली
संस्कृत सम्बन्धी कार्य —पढ़ना
अन्य विशेष —×—

### 357. निर्मल हाँडा (श्रीमती)

गुरु/पिता/पति का नाम —श्री सुरेन्द्र मोहन हांडा
जन्मतिथि/आयु —4-9-1942
शिक्षा —शास्त्री, आचार्य
निवास तथा दूरभाष —जी-69, सरोजनी नगर, नई दिल्ली-23
व्यवसाय —अध्यापिका
कार्यालय तथा दूरभाष —राजकीय उच्चतर माध्यमिक कन्या विद्यालय
नेताजी नगर, दिल्ली दूरभाष-671266
कार्यालय में पद —भाषा शिक्षिका संस्कृत टी.जी.टी.
सम्बन्धित संस्कृत संस्था—संस्कृत सेवा संस्थान दिल्ली
संस्कृत सम्बन्धी कार्य —×—
अन्य विशेष —×—

## 358. निर्मला आहूजा (श्रीमती)

गुरु/पिता/पति का नाम —श्री देवराज आहूजा

जन्म तिथि/आयु —1-7-1940

शिक्षा —एम.ए. संस्कृत, बी.एड.

निवास तथा दूरभाष —बी-बी-30-सी, जनकपुरी, नई दिल्ली

व्यवसाय —संस्कृत अध्यापिका

कार्यालय तथा दूरभाष —राजकीय उच्चत्तम बालिका विद्यालय,
एल ब्लाक, हरी नगर, नई दिल्ली

कार्यालय में पद —संस्कृत अध्यापिका

सम्बन्धित संस्कृत संस्था—संस्कृत सेवा संस्थान दिल्ली

संस्कृत सम्बन्धी कार्य —अध्यापन कार्य

अन्य विशेष —×—

## 359. निर्मला रोहतगी (श्रीमती)

गुरु/पिता/पति का नाम.—श्री पुनीश रोहतगी

जन्म तिथि/आयु —7-7-1952

शिक्षा —एम.ए (संस्कृत), वी.एड.

निवास तथा दूरभाष —2807, गली माता वाली, चांदनी चौक,
दिल्ली-110006

व्यवसाय —अध्यापन

कार्यालय तथा दूरभाष —रा. उच्च. माध्यमिक बा० विद्यालय,
गली बर्फ वाली, दिल्ली-6

कार्यालय में पद —पी.जी.टी. (संस्कृत)

सम्बन्धित संस्कृत संस्था—संस्कृत सेवा संस्था दिल्ली

संस्कृत सम्बन्धी कार्य —×—

अन्य विशेष —x—

### 360. निशा गोयल (कुमारी)

गुरु/पिता/पति का नाम —श्री आर. के. गोयल

जन्म तिथि/आयु —17-6-1964

शिक्षा —बी.ए., एम.ए., पूर्वमध्यमा व उत्तरमध्यमा

निवास तथा दूरभाष —एक्स-2014, इन्दिरा गली नं. 5,
राजगढ़ एक्टे. नं. 2, दिल्ली-31

व्यवसाय —छात्रा

कार्यालय तथा दूरभाष —×—

कार्यालय में पद —×—

सम्बन्धित संस्कृत संस्था - दिल्ली विश्वविद्यालय, छात्रा के रूप में

संस्कृत सम्बन्धी कार्य —×—

अन्य विशेष —×—

### 361. नीलम कात्या (श्रीमती)

गुरु/पिता/पति का नाम —श्री रामनरेश कात्या

जन्म/तिथि/आयु —3-1-1956

शिक्षा —वी.ए. संस्कृत, वी.एड.

निवास तथा दूरभाष —करौलवाग, नई दिल्ली

व्यवसाय —अध्यापन

कार्यालय तथा दूरभाष —संत निरंकारी सी. सै. स्कूल, पहाड़गंज,
नई दिल्ली-110055

कार्यालय में पद —अध्यापिका

सम्बन्धित संस्कृत संस्था—संस्कृत सेवा संस्थान दिल्ली

संस्कृत सम्बन्धी कार्य —×—

अन्य विशेष —×—

Funding by IKS-MoE

## 62. नेत्रपाल सिह

गुरु/पिता/पति का नाम —श्री सुखराम
जन्म तिथि/आयु —10-7-1951
शिक्षा —एम.ए. (संस्कृत), एम.ए. (हिन्दी)
निवास तथा दूरभाष —एफ. 417, राज नगर-II, पालम कालोनी,
नई दिल्ली-45
व्यवसाय —अध्यापक
कार्यालय तथा दूरभाष —राजकीय वरिष्ठ माध्यमिक बाल विद्यालय नं. 2,
पालम एन्क्लेव, नई दिल्ली-45
कार्यालय में पद —टी जी.टी. संस्कृत
सम्बन्धित संस्कृत संस्था—संस्कृत सेवा संस्थान दिल्ली
संस्कृत सम्बन्धी कार्य —अध्यापन एवं लेख
अन्य विशेष —×—

## 363. पद्मनाभ शर्मा (आचार्य)

गुरु/पिता/पति का नाम —शंकर नारायण शास्त्री
जन्म तिथि/आयु —7-10-1929
शिक्षा —आचार्य वेद, व्याकरण, मीमांसा, साहित्य तथा
अद्वैत वेदान्त
निवास तथा दूरभाष —सी-6 ए/51-सी, डी.डी.ए. फ्लैट्स, जनकपुरी,
नई दिल्ली-58
व्यवसाय —सह सम्पादक, विश्वेश्वरानन्द वैदिक शोध
संस्थान, होशियारपुर, (पंजाब)
अध्यक्ष, संस्कृत विभाग, भा. वि. भवन
कस्तूरबा गांधी मार्ग, नई दिल्ली
कार्यालय तथा दूरभाष —भारतीय विद्या भवन, नई दिल्ली
दूरभाष-387595, 389942
कार्यालय में पद —अध्यक्ष, संस्कृत विभाग
सम्बन्धित संस्कृत संस्था—संस्कृत सेवा संस्थान दिल्ली
संस्कृत सम्बन्धी कार्य —संस्कृत का प्रचार-प्रसार
अन्य विशेष —×—

### 364. परमानन्द गम्भीर

गुरु/पिता/पति का नाम—श्री छवील दास
जन्म तिथि/आयु —16-4-1929
शिक्षा —एम.ए. संस्कृत, शास्त्री, एम.ए. हिन्दी, साहित्यरत्न, प्रभाकर, वी.ए.
निवास तथा दूरभाष —257, तेली बाड़ा, शाहदरा, दिल्ली-32
व्यवसाय —अध्यापक पी.जी.टी.
कार्यालय तथा दूरभाष —राजकीय उच्चतर माध्यमिक विद्यालय भोलानाथ नगर नं. 2, शाहदरा, दिल्ली-32
कार्यालय में पद —पी.जी.टी.
सम्वन्धित संस्कृत संस्था—रामदल विद्यालय, दरिबाकलाँ, एन.सी इ.आर.टी., राज्य शिक्षा संस्थान (संस्कृत विभाग) रूप नगर, दिल्ली-7
संस्कृत सम्बन्धी कार्य —श्रीमद् भगवद् गीता पर व्याख्यात्मक लेख लिखने का साहस
अन्य विशेष —×—

### 365. परमानन्द गौतम

गुरु/पिता/पति का नाम—श्री भगवान दत्त गौतम
जन्म तिथि/आयु —55 वर्ष
शिक्षा —दशम श्रेणी तक, एम.ए. (राजनीति, हिन्दी, अंग्रेजी), एम.एड., आचार्य
निवास तथा दूरभाष —69-ए, मदन पार्क, नई दिल्ली-26 दूरभाष-505385
व्यवसाय —अध्यापन
कार्यालय तथा दूरभाष —रा. बा. विद्यालय, प्लाट नं. 6, झण्डेवालान नई दिल्ली-5 दूरभाष-527152
कार्यालय में पद —वरिष्ठ अध्यापक
सम्बन्धित संस्कृत संस्था—संस्कृत सेवा संस्थान दिल्ली
संस्कृत सम्बन्धी कार्य —×—
अन्य विशेष —×—

Funding by IKS-MoE

## 366. परमानन्द झा

गुरु/पिता/पति का नाम—श्रीं अभय कान्त झा
जन्म तिथि/आयु —5-8-52
शिक्षा —साहित्याचार्य, धर्मशास्त्राचार्य, एम.ए. हिन्दी बी.एड.
निवास तथा दूरभाष —डी.ए. 59 ए हरिनगर, नई दिल्ली-110064
व्यवसाय —संस्कृत शिक्षक
कार्यालय तथा दूरभाष —राजकीय उ.मा.बा. विद्यालय, आदर्श नगर दिल्ली-110033
कार्यालय में पद —टी.जी.टी. संस्कृत,
सम्बन्धित संस्कृत संस्था—श्री लालबहादुर शास्त्री केन्द्रीय संस्कृत विद्यापीठ, नई दिल्ली-16
संस्कृत सम्बन्धी कार्य —संस्कृत प्रचार-प्रसार हेतु यथा साध्य कोशिस
अन्य विशेष —×—

## 367. परमानन्द मिश्र

गुरु/पिता/पति का नाम —पं० श्री बालेश्वर मिश्र
जन्म तिथि/आयु —29 वर्ष
शिक्षा —साहित्याचार्य, साहित्यरत्न, एम.ए. (संस्कृत) एम.ए. हिन्दी, कोबिद, बी.एड.
निवास तथा दूरभाष —डी 7 ए नन्हे पार्क उत्तमनगर नई दिल्ली-59
व्यवसाय —अध्यापन
कार्यालय तथा दूरभाष —रा०उ०मा० वाल बिद्यालय विकासपुरी नई दिल्ली-18
कार्यालय में पद —संस्कृत अध्यापक
सम्बन्धित संस्कृत संस्था—संस्कृत सेवा संस्थान दिल्ली
संस्कृत सम्बन्धी कार्य —संस्कृत भाषा का प्रचार एवं प्रसार।
अन्य विशेष —×—

**368. परमानन्द वत्स**

गुरु/पिता/पति का नाम—श्री ताराचन्द्र

जन्म तिथि/आयु —तैंतीस वर्ष

शिक्षा —आचार्य, एम.ए., एल.एल.बी. पोस्ट डिप्लोमा, कम्पनी सैक्रेटरीशिप, पुस्तकालय विज्ञान

निवास तथा दूरभाष —518, मुण्डका दिल्ली-110041

व्यवसाय —शोध सहायक

कार्यालय तथा दूरभाष —राष्ट्रिय संस्कृत संस्थान, ए-40, विशाल एन्कलेव राजागार्डन नई दिल्ली-110027

कार्यालय में पद —शोध सहायक

सम्बन्धित संस्कृत संस्था—संस्कृत सेवा संस्थान दिल्ली

संस्कृत सम्बन्धी कार्य —×—

अन्य विशेष —×—

**369. परमानन्द शर्मा**

गुरु/पिता/पति का नाम—श्री गिरिराज प्रसाद

जन्म तिथि/आयु —6-1-1958

शिक्षा —शास्त्री, शिक्षा शास्त्री

निबास तथा दूरभाष —बी 2/416 यमुना विहार दिल्ली-53

व्यवसाय —अध्यापन

कार्यालय तथा दूरभाष —जैन संस्कृत उ.मा. विद्यालय कूचा सेठ दरीबा कलाँ, दिल्ली-6

कार्यालय में पद —भाषाध्यापक

सम्बन्धित संस्कृत संस्था—संस्कृत सेवा संस्थान दिल्ली

संस्कृत सम्बन्धी कार्य —संस्कृत भाषा सम्बन्धित प्रचार

अन्य विशेष —×—

## 370. परमाल सिंह

गुरु पिता/पति का नाम —श्री भुल्लन सिंह
जन्म तिथि/आयु —20-4-1941
शिक्षा —वी.ए., एस.ए.वी., वी.ए. संस्कृत सहित
निवास तथा दूरभाष —55-सी, चाणक्य मार्ग, छज्जुपुर, दिल्ली-32
व्यवसाय —अध्यापन
कार्यालय तथा दूरभाष —रा. उ. माध्यमिक विद्यालय,
गुरु तेग बहादुर नगर नं. 1, दिल्ली-9
कार्यालय में पद —भाषा अध्यापक (संस्कृत)
सम्वन्धित संस्कृत संस्था —संस्कृत सेवा संस्थान दिल्ली
संस्कृत सम्बन्धी कार्य —×—
अन्य विशेष —×—

## 371. परशराम शास्त्री

गुरु/पिता/पति का नाम—श्री पं० मोलडराम शर्मा
जन्म तिथि/आयु —15-7-1927
शिक्षा —संस्कृत शास्त्री, प्रभाकर हिन्दी-संस्कृत
निवास तथा दूरभाष —डब्ल्यू जैड-67, जी ब्लाक, उत्तम नगर
नई दिल्ली-59
व्यवसाय —संस्कृत अध्यापक भूतपूर्व (सेवा निवृत)
कार्यालय तथा दूरभाष —×--
कार्यालय में पद —निवर्तमान
सम्बन्धित संस्कृत संस्था—देहली वास्तव्य जन्मतः, शास्त्री बनारस,
प्रभाकर पंजाब
सस्कृत सम्बन्धी कार्य —लेखन एवं अध्यापन

अन्य विशेष —×—

**372. पवन कुमारी (डा० सुश्री)**

गुरु/पिता/पति का नाम—श्री कन्हैया लाल गुप्ता

जन्मतिथि/आयु —21-6-1951

शिक्षा —एम.ए., पी.एच.डी. (संस्कृत), डिप्लोमा (पाली), सर्टिफिकेट (जर्मन)

निवास तथा दूरभाष —20-सी, पाकेट-सी, मयूर विहार, फेज-II, दिल्ली-91

व्यवसाय —रिसर्च साइंटिस्ट 'ए' (यू.जी.सी.) संस्कृत विभाग दिल्ली विश्वविद्यालय, दिल्ली

कार्यालय तथा दूरभाष —संस्कृत विभाग, दिल्ली विश्वविद्यालय, दिल्ली-7

कार्यालय में पद —रिसर्च साइंटिस्ट 'ए' (यू.जी.सी.)

सम्बन्धित संस्कृत संस्था – रिसर्च साइन्टिस्ट 'ए' संस्कृत विभाग, दिल्ली विश्वविद्यालय, दिल्ली-7

संस्कृत सम्बन्धी कार्य —रघुवंशम्, पातञ्जल योगसूत्र, योगसार संग्रह आदि से सम्बन्धित व्याख्या एवं शोध

अन्य विशेष —×—

**373. पातीराम शर्मा खण्डूड़ी**

गुरु/पिता/पति का नाम —श्री दयाधर शर्मा खण्डूड़ी

जन्म तिथि/आयु —18-5-1956

शिक्षा —साहित्याचार्य सा० रत्न, बी.एड.

निवास तथा दूरभाष —श्री मोतीनाथ संस्कृत महाविद्यालय, रमेश नगर, नई दिल्ली-15

व्यवसाय —अध्यापन

कार्यालय तथा दूरभाष —श्री मोतीनाथ संस्कृत महाविद्यालय, रमेश नगर, नई दिल्ली-15

कार्यालय में पद —साहित्य टी.जी.टी.

सम्बन्धित संस्कृत संस्था —श्री मोतीनाथ संस्कृत महाविद्यालय, रमेश नगर, दिल्ली

संस्कृत सम्बन्धी कार्य —×—

अन्य विशेष —×—

### 374. पाराशर शर्मा

गुरु/पिता/पति का नाम—श्री लज्जाराम शर्मा
जन्म तिथि/आयु —15-10-1929
शिक्षा —आचार्य, साहित्य रत्न
निवास तथा दूरभाष —जी. आई. 871, सरोजिनी नगर, नई दिल्ली-23
व्यवसाय —अध्यापन
कार्यालय तथा दूरभाष —राजकीय वरिष्ठ बाल विद्यालय-1
किदवई नगर, नई दिल्ली-23
कार्यालय में पद —भाषा अध्यापक
सम्बन्धित संस्कृत संस्था—संस्कृत सेवा संस्थान दिल्ली
संस्कृत सम्बन्धी कार्य —×—
अन्य विशेष —×—

### 375. पीताम्बर दत्त ध्यानी

गुरु पिता/पति का नाम—श्री पं० तुलसीराम ध्यानी
जन्म तिथि/आयु —15-6-1927
शिक्षा —शास्त्री, एम.ए., प्रभाकर
निवास तथा दूरभाष —एक्स-4342, आर्यपुरा, सब्जी मण्डी, दिल्ली
व्यवसाय —अध्यापन
कार्यालय तथा दूरभाष —हीरालाल जैन उ० मा० विद्यालय, सदर बाजार,
दिल्ली-6
कार्यालय में पद —संस्कृताध्यापक
सम्बन्धित संस्कृत संस्था—ऋषिकुल विद्यापीठ, हरिद्वार (जि. सहारनपुर)
संस्कृत सम्बन्धी कार्य —×—
अन्य विशेष —×—

### 376. पुनीता शर्मा (डा. कुमारी)

गुरु/पिता/पति का नाम —श्री ओ॰ पी॰ शर्मा

जन्मतिथि/आयु —17-12-1960

शिक्षा —एम.ए., एम.फिल., पी-एच.डी., पोस्ट एम.ए. डिप्लोमा इन लिंग्विसटिक्स

निवास व दूरभाष —68-ए, पाकेट-ए जी-I, एम.आई.जी. फ्लैट्स, विकासपुरी, नई दिल्ली-18

व्यवसाय —×—

कार्यालय तथा दूरभाष —×—

कार्यालय में पद —×—

सम्बन्धित संस्कृत संस्था —दिल्ली विश्वविद्यालय, दिल्ली-7

संस्कृत सम्बन्धी कार्य —शोध प्रबन्ध (एम.फिल.), श्लोकवार्त्तिक में प्रत्यक्ष प्रमाण और पी.एच.डी

अन्य विशेष —×—

### 377. पुरुषोत्तम बलूनी

गुरु/पिता/पति का नाम —श्री रामस्वरूप बलूनी

जन्म तिथि/आयु —1-9-1959

शिक्षा —शास्त्री, एम.ए. (संस्कृत), शिक्षा शास्त्री (वी.एड.), शिक्षाचार्य (एम.एड.) अध्यापनरतः (1988)

निवास तथा दूरभाष —ए. 1204, जहाँगीरपुरी, दिल्ली-110035

व्यवसाय —एम.फिल्. (संस्कृत) दिल्ली विश्वविद्यालये

कार्यालय तथा दूरभाष —×—

कार्यालय में पद —×—

सम्बन्धित संस्कृत संस्था— दिल्ली विश्वविद्यालय संस्कृत विभाग संस्कृत सेवा संस्थान दिल्ली

संस्कृत सम्बन्धी कार्य —×—

Funding by IKS-MoE

अन्य विशेष —×—

## 378. पुषराज

गुरु/पिता/पति का नाम—आचार्य श्यामलालजी शर्मा, प्राचार्य धर्मसंघ महाविद्यालय, यमुना बाजार, दिल्ली-6
जन्म तिथि/आयु —29-9-1949
शिक्षा —साहित्याचार्य, एम.ए.
निवास तथा दूरभाष —बी-17, प्रशान्त विहार, दिल्ली-42
दूरभाष-7211323 पी.पी.
व्यवसाय —अध्यापन
कार्यालय तथा दूरभाष —पी.जी.डी.ए.वी. महाविद्यालय, नेहरूनगर, नई दिल्ली दूरभाष-632092, 635214
कार्यालय में पद —प्राध्यापक
सम्बन्धित संस्कृत संस्था—संस्कृत विभाग, दिल्ली विश्वविद्यालय अध्यापक के रूप में
संस्कृत सम्बन्धी कार्य —जनसत्ता दैनिक में धर्म, दर्शन एवं संस्कृत सम्बन्धी लेख
अन्य विशेष —×—

## 379. पुष्कर दत्त शर्मा

गुरु/पिता/पति का नाम —पं. भीखाराम जी
जन्म तिथि/आयु —12-1-1928
शिक्षा —दसवीं तक, डिग्री विश्वविद्यालय, देहली।
निवास तथा दूरभाष —1727, चीराखाना, नई सड़क देहली-6
दूरभाष-260732
व्यवसाय —अवकाश प्राप्त अधिकारी
कार्यालय तथा दूरभाष —रिजर्व बैंक से अवकाश
कार्यालय में पद —स्टाफ अधिकारी
सम्बन्धित संस्कृत संस्था—संस्कृत सेवा संस्थान दिल्ली
संस्कृत सम्बन्धी कार्य —×—
अन्य विशेष —×—

## 380. पुष्कराचार्य शर्मा

गुरु/पिता/पति का नाम – श्री शिव प्रसाद शर्मा
जन्म तिथि/आयु —15-10-1955
शिक्षा —शास्त्री, आचार्य, शिक्षा शास्त्री
निवास तथा दूरभाष —1620 बी नवादा बाजार, नजफगढ़ नई दिल्ली-43
व्यवसाय —अध्यापक
कार्यालय तथा दूरभाष —रा.उ.मा. सी.सै. विद्यालय नं. 1, नजफगढ़-43
कार्यालय में पद —अध्यापक (टी.जी.टी.) (संस्कृत)
सम्बन्धित संस्कृत संस्था—संस्कृत सेवा संस्थान दिल्ली
संस्कृत सम्बन्धी कार्य —संस्कृत पठन पाठन
अन्य विशेष — × —

## 381. पुष्पलता उप्रेती

गुरु/पिता/पति का नाम – श्री डी.सी. उप्रेती
जन्म तिथि/आयु —5-5-1936
शिक्षा —एम.ए. (संस्कृत) एल.टी.
निवास तथा दूरभाष —1367 टाइप सैकिन्ड तीमारपुर दिल्ली-6
व्यवसाय —अध्यापिका
कार्यालय तथा दूरभाष —रा.उ.मा. विद्यालय सुशीला मोहन मार्ग दिल्ली-6
कार्यालय में पद —पी.जी.टी. (संस्कृत)
सम्बन्धित संस्कृत संस्था—संस्कृत सेवा संस्थान दिल्ली
संस्कृत संबन्धी कार्य — × —
अन्य विशेष ×

## 382. पुष्पलता तनेजा

गुरु/पिता/पति का नाम —श्री मदन गोपाल
जन्म तिथि/आयु —19-4-47
शिक्षा —संस्कृत एम.ए., एम लिब. साइंस, जर्मन भाषा सर्टिफिकेट
निवास तथा दूरभाष —ए.603 कर्जन रोड होस्टल, नई दिल्ली-110001 दूरभाष-387816
व्यवसाय —अनुसंधान सहायक (मानव संसाधन विकास मंत्रालय)
कार्यालय तथा दूरभाष —केंद्रीय हिन्दी निदेशालय, मानक संसाधन विकास मंत्रालय, वेस्ट ब्लाक-VII रामकृष्ण पुरम् नई दिल्ली-110066
कार्यालय में पद —अनुसंधान सहायक
सम्बन्धित संस्कृत संस्था—संस्कृत सेवा संस्थान दिल्ली
संस्कृत सम्बन्धी कार्य —तत्सम शब्द कोश का संपादन कार्य किया।
अन्य विशेष — x —

## 383. पुष्पलता बोहरा (कु० श्रीमती)

गुरु/पिता/पति का नाम—श्री कर्मचन्द्र वोहरा
जन्म तिथि/आयु —3-9-1937
शिक्षा —एम.ए. संस्कृत, बी.एड.
निवास तथा दूरभाष —बी 4/22 ए अशोक विहार फेस VI दिल्ली-52
व्यवसाय —अध्यापन कार्य
कार्यालय तथा दूरभाष —रा.उ.मा.वि. नं.-1 शक्तिनगर दिल्ली-7
कार्यालय में पद —अध्यापिका
सम्बन्धित संस्कृत संस्था—संस्कृत सेवा संस्थान दिल्ली
संस्कृत सम्बन्धी कार्य —x—
अन्य विशेष —X—

**384. पुष्पा गोगने**

गुरु/पिता/पति का नाम—श्री अशोक गोगने
जन्म तिथि/आयु —10-5-1945
शिक्षा —एम.ए. (संस्कृत) बी.एड.
निवास तथा दूरभाष —बी.बी.-5, ग्रेटर कैलाश इन्क्लेव-2,
[निकट सावित्री सिनेमा] नई दिल्ली
दूरभाष 6446500
व्यवसाय —अध्यापन
कार्यालय तथा दूरभाष —केन्द्रीय विद्यालय, एण्ड्रूजगंज, नई दिल्ली-
दूरभाष-6434112
कार्यालय में पद —पी.जी.टी. (संस्कृत)
सम्बन्धित संस्कृत संस्था —संस्कृत सेवा संस्थान दिल्ली
संस्कृत सम्बन्धी कार्य —×—
अन्य विशेष —×--

**385. पुष्पा चावला (श्रीमती)**

गुरु पिता/पति का नाम—श्री हरबन्स लाल चावला
जन्म तिथि/आयु —13-4-1936
शिक्षा – एम.ए., बी.टी. एफ.ए. मैट्रिक
निवास तथा दूरभाष —बी-1/318, जनकपुरी नई दिल्ली
दूरभाष 590318
व्यवसाय —अध्यापिका
कार्यालय तथा दूरभाष — रा. क. उ. मा. विद्यालय नं. 2 जनकपुरी
नई दिल्ली-
कार्यालय में पद —स्नातककोत्तर अध्यापिका (संस्कृत)
सम्बन्धित संस्कृत संस्था—संस्कृत सेवा संस्थान दिल्ली
संस्कृत सम्बन्धी कार्य —श्लोक पठन-पाठन
अन्य विशेष —×—

Funding by IKS-MoE

**386. पुष्पा चौधरी**

गुरु/पिता/पति का नाम—श्री रामगोपाल
जन्म तिथि/आयु —15-6-1960
शिक्षा —(संस्कृत हिन्दी, अंग्रेजी, शिक्षा) स्नातक, शिक्षा शास्त्री, एम.एड.
निवास तथा दूरभाष —26/82 ए, डा. अम्बेडकर गली विश्वास नगर, शाहदरा दिल्ली-110032
व्यवसाय —अध्यापिका
कार्यालय तथा दूरभाष —रा.उ.मा. कन्या विद्यालय, नं. *II*, भोला नाथ नगर शाहदरा दिल्ली-110032
कार्यालय में पद —अध्यापिका
सम्बन्धित संस्कृत संस्था —संस्कृत सेवा संस्थान दिल्ली
संस्कृत सम्बन्धी कार्य —एम.एड. (दिल्ली प्रशासन के विद्यालय में कक्षा 7 की संस्कृत पाठ्य पुस्तक का मूल्यांकन)
अन्य विशेष —x—

**387. पुष्पा देवी (रावत)**

गुरु/पिता/पति का नाम—श्री रोशनलाल रावत
जन्म तिथि/आयु —17-7-1962
शिक्षा —एम.फिल. (संस्कृत), बी.एड.
निवास तथा दूरभाष —डब्ल्यू जैड 221 नरायणा नई दिल्ली-110028
व्यवसाय —अध्यापिका (संस्कृत)
कार्यालय तथा दूरभाष —केन्द्रीय विद्यालय न्यू महरौली रोड नई दिल्ली
कार्यालय में पद — संस्कृत अध्यापिका (टी.जी.टी.)
सम्बन्धित संस्कृत संस्था—श्री लालबहादुर संस्कृत विद्यापीठ (बी.एड.)
संस्कृत सम्बन्धी कार्य —अध्यापन, श्लोक गायन
अन्य विशेष —X—

### 388. पुष्पा बहल (श्रीमती)

गुरु/पिता/पति का नाम —श्री किशोरी लाल बहल
जन्म तिथि/आयु —7-8-1933
शिक्षा —बी.ए. संस्कृत, प्रभाकर, बेसिक
निवास तथा दूरभाष —1323/12, बगीची अलाऊद्दीन, मुल्तानी ढांढा, पहाड़गंज, नई दिल्ली-
व्यवसाय —अध्यापन
कार्यालय तथा दूरभाष —राजकीय उच्चतम माध्यमिक पाठशाला, सुशीला मोहन मार्ग, नया बाजार, दिल्ली-6
कार्यालय में पद —भाषा अध्यापिका
सम्बन्धित संस्कृत संस्था—संस्कृत सेवा संस्थान दिल्ली
संस्कृत सम्बन्धी कार्य —X—
अन्य विशेष —X—

### 389. पुष्पा बुद्धिराजा

गुरु/पिता/पति का नाम —श्री कृष्ण लाल बुद्धिराजा
जन्म तिथि/आयु —45 वर्ष
शिक्षा —एम.ए. संस्कृत, हिन्दी) बी.एड.
निवास तथा दूरभाष —2331 कूचा चेलान दरियागंज दिल्ली-2
व्यवसाय —अध्यापिका
कार्यालय तथा दूरभाष —गाडोदिया कन्या उच्चत्तम माध्यमिक विद्यालय चांदनी चौक दिल्ली-6
कार्यालय में पद —पी.जी.टी. (संस्कृत)
सम्बन्धित संस्कृत संस्था— संस्कृत सेवा संस्थान दिल्ली
संस्कृत सम्बन्धी कार्य —X—
अन्य विशेष —X—

## 390. पुष्पा मेंदीरत्ता

गुरु/पिता/पति का नाम —श्री आर.के. मेंदीरत्ता
जन्म तिथि/आयु —7-1-1944
शिक्षा —बी.ए. (संस्कृत),एम.ए. (हिन्दी)
निवास तथा दूरभाष —बी-8 विष्णु गार्डन पार्ट I नई दिल्ली
दूरभाष-539480
व्यवसाय —अध्यापन
कार्यालय तथा दूरभाष —गोवर्नमैन्ट गर्ल्स सी. सै. स्कूल, उत्तम नगर, नई दिल्ली-59
कार्यालय में पद —पी.जी.टी. (संस्कृत)
सम्बन्धित संस्कृत संस्था—संस्कृत सेवा संस्थान दिल्ली
संस्कृत सम्बन्धी कार्य —संस्कृत (व्याकरण तथा भाषा में रुचि)
अन्य विशेष —×—

## 391. पुष्पा विदानी (श्रीमती)

गुरु/पिता/पति का नाम —श्री जगदीश चन्द्र विदानी
जन्म तिथि/आयु —44 वर्ष
शिक्षा —बी.ए. आनर्स (संस्कृत) एम.ए. (संस्कृत)
मिरण्डा हाऊस, दिल्ली विश्वविद्यालय
हिन्दी एम.ए. (राज. वि. विद्यालय) बी.एड.
निवास तथा दूरभाष —।।-ए पाकेट जी.जी. I विकासपुरी नई दिल्ली-18
दूरभाष-5416101
व्यवसाय —शिक्षण
कार्यालय तथा दूरभाष —श्री सनातन धर्म कन्या उच्चतम माध्यमिक विद्यालय, पूर्वी पटेल नगर, नई दिल्ली-8
दूरभाष-586117
कार्यालय में पद —पी.जी.टी. (संस्कृत)
सम्बन्धित संस्कृत संस्था—संस्कृत सेवा संस्थान दिल्ली
संस्कृत सम्बन्धी कार्य —पठन-पाठन
अन्य विशेष —×—

### 392. पुष्पा शर्मा

गुरु/पिता/पति का नाम —स्वर्गीय श्री दीवान चन्द
जन्म तिथि/आयु —10-9-1931
शिक्षा —संस्कृत (एम.ए.) हिन्दी (एम.ए.)
बी.एड., शास्त्री,
निवास तथा दूरभाष —द्वारा—श्री सन्तोषराज बी-1, 1894
तिमारपुर, दिल्ली- दूरभाष-2926752
व्यवसाय —शिक्षिका
कार्यालय तथा दूरभाष —श्री श्री.ल.ना. ट्रस्ट गुजराती सी.सै. स्कूल
9 राजनिवास मार्ग, दिल्ली
दूरभाष-2518357
कार्यालय में पद —पी.जी.टी. (संस्कृत)
सम्बन्धित संस्कृत संस्था—संस्कृत सेवा संस्थान दिल्ली
संस्कृत सम्बन्धी कार्य —सेमिनार आदि में भाग लिया जाता है।
अन्य विशेष —×—

### 393. पुष्पेन्द्र कुमार (डा०)

गुरु/पिता/पति का नाम —पण्डित रामचन्द्र शर्मा
जन्म तिथि/आयु —14-7-1936
शिक्षा —शास्त्री, एम.ए., पी.एच.डी., एफ.आर.ए.एस.
(लन्दन)
निवास तथा दूरभाष —बी-29 रीडस लाईन दि. वि. विद्यालय, दिल्ली-7
दूरभाष-2923240
व्यवसाय —अध्यापन-दिल्ली विश्वविद्यालय दिल्ली-7
कार्यालय तथा दूरभाष —संस्कृत विभाग दिल्ली विश्वविद्यालय दिल्ली-7
कार्यालय में पद —रीडर-संस्कृत विभाग
सम्बन्धित संस्कृत संस्था—1. सचिव राजधानी संस्कृत समाज, दिल्ली
2. कार्यकारिणी सदस्य अखिल भारतीय संस्कृत साहित्य सम्मेलन
संस्कृत सम्बन्धी कार्य —3 उपाध्यक्ष विश्व संस्कृत प्रतिष्ठान दिल्ली
4. उपाध्यक्ष-संस्कृत नाट्य मंच-दिल्ली-7
अन्य विशेष —×—

## 394. पूर्णचन्द्र शास्त्री (पं.)

गुरु/पिता/पति का नाम —श्री पं. प्यारेलाल जी
जन्म तिथि/आयु —11-1-1930
**शिक्षा** —शास्त्री
निवास तथा दूरभाष —2788 त्रीनगर दिल्ली-35
व्यवसाय —अध्यापक
कार्यालय तथा दूरभाष —गो.दा.सो.डीए.वी. सी. सै. स्कूल पूसा रोड़ नई दिल्ली-5
कार्यालय में पद —संस्कृत, हिन्दी अध्यापक
सम्बन्धित संस्कृत संस्था—संस्कृत सेवा संस्थान दिल्ली
संस्कृत सम्बन्धी कार्य —×—
अन्य विशेष —×—

## 395. पूर्णानन्द शास्त्री

गुरु/पिता/पति का नाम —पं० रामचन्द्र शर्मा
जन्म तिथि/आयु —9-1-1934
शिक्षा —शास्त्री, प्रभाकर, एम.ए. (हिन्दी)
निवास तथा दूरभाष —3367, कटरा पेड़ान, तिलक बाजार दिल्ली-6
व्यवसाय —अध्यापन
कार्यालय तथा दूरभाष —रामजस वरिष्ठ माध्यमिक विद्यालय नं॰ 3 चांदनी चौक दिल्ली-6
कार्यालय में पद —पी.जी.टी. (संस्कृत)
सम्बन्धित संस्कृत संस्था— रामदल संस्कृत विद्यालय दरीबा कलाँ दिल्ली, छात्र रूप में,
संस्कृत सम्बन्धी कार्य —कुछ दो चार श्लोकों की संस्कृत में मौलिक रचना
अन्य विशेष — x —

### 396. पी० गांगुली (कु०)

गुरु/पिता/पति का नाम —श्री एम. गांगुली

जन्म तिथि/आयु —1-1-1934

शिक्षा —एम.ए. (संस्कृत)

निवास तथा दूरभाष —एच-19, कैलाश कालोनी नई दिल्ली-48

व्यवसाय —अध्यापन

कार्यालय तथा दूरभाष —नगर पालिका क.सी.सैं. स्कूल, गोलमार्किट,
नई दिल्ली-

कार्यालय में पद —उप-प्रधानाचार्या

सम्बन्धित संस्कृत संस्था—संस्कृत सेवा संस्थान दिल्ली

संस्कृत सम्बन्धी कार्य — x —

अन्य विशेष —×—

### 397. पी० चक्रवर्ती (श्रीमती)

गुरु/पिता/पति का नाम —श्री तपन चक्रवर्ती

जन्म तिथि/आयु —16-2-1949

शिक्षा —एम.ए. (संस्कृत), पी.एच.डी. (संस्कृत)
अध्यापन-प्रशिक्षण (बी.एड.)

निवास तथा दूरभाष —के-2123, चित्तरंजन पार्क, नई दिल्ली-110019

व्यवसाय —अध्यापन

कार्यालय तथा दूरभाष —केन्द्रीय विद्यालय, गोल मार्कीट,
नई दिल्ली-110001

कार्यालय में पद —संस्कृत अध्यापिका (स्नातक)

सम्बन्धित संस्कृत संस्था—संस्कृत सेवा संस्थान दिल्ली

संस्कृत सम्बन्धी कार्य —×—

अन्य विशेष —x—

### 398. पी.एम. गुप्ता

गुरु/पिता/पति का नाम —श्री प्रभातीलाल गुप्ता

जन्म तिथि/आयु —17-7-1937

शिक्षा —एम.ए संस्कृत, एम.ए. हिन्दी, एम.एड., एल.एम.बी.

निवास तथा दूरभाष —बी-1098 शास्त्री नगर दिल्ली-52

व्यवसाय —अध्यापन

कार्यालय तथा दूरभाष —श्री महावीर जैन सी.सै. स्कूल नई सड़क दिल्ली-6

कार्यालय में पद —पी.जी.टी (संस्कृत)

सम्बन्धित संस्कृत संस्था—संस्कृत सेवा संस्था दिल्ली

संस्कृत सम्बन्धी कार्य —×—

अन्य विशेष —×—

### 399. प्रकाश वाही (श्रीमती)

गुरु/पिता/पति का नाम—स्व० श्री एस.सी. वाही

जन्म तिथि/आयु —15-7-1937

शिक्षा —एम.ए. संस्कृत, हिन्दी, बी.एड, संगीत विशारद (सितार)

निवास तथा दूरभाष — टाइप *III*, सेक्टर *II*/75 सादिक नगद, नई दिल्ली-49

व्यवसाय —अध्यापन

कार्यालय तथा दूरभाष —चन्द्र आर्य विद्या मन्दिर, वरिष्ठ माध्यमिक वि. ईस्ट ऑफ कैलाश, नई दिल्ली-65 दूरभाष-632072, 636604

कार्यालय में पद —प्रधानाचार्या

सम्बन्धित संस्कृत संस्था—वनस्थली विद्यापीठ, राजस्थान विद्यार्थी एवं अध्यापन कार्य

संस्कृत सम्बन्धी कार्य — अध्यापन कार्य

अन्य विशेष —×—

Funding by IKS-MoE

### 400. प्रकाश चन्द्र जैन

गुरु/पिता/पति का नाम—श्री दीप चन्द्र जैन
जन्मतिथि/आयु —8 जनवरी 1937
शिक्षा —साहित्याचार्य, जैन दर्शन शास्त्री, एम.ए. (संस्कृत, हिन्दी), बी.एड.
निवास तथा दूरभाष —9/304, सैक्टर-3, राजेन्द्रनगर
व्यवसाय —प्रधानाचार्य-श्री समन्त भद्र संस्कृत महाविद्यालय दरियागंज नई दिल्ली-2
कार्यालय तथा दूरभाष —9/304, सैक्टर-3 राजेन्द्रनगर साहिवाबाद गाजियाबाद (उ०प्र०) दूरभाष-277467
कार्यालय में पद —प्रधानाचार्य
सम्बन्धित संस्कृत संस्था —प्रधानाचार्य श्री समन्त भद्र संस्कृत महा विद्यालय, दरियागंज नई दिल्ली-2
संस्कृत सम्बन्धी कार्य —×—
अन्य विशेष —×—

### 401. प्रकाश चन्द्र शर्मा

गुरु/पिता/पति का नाम—श्री वेदराम शर्मा
जन्मतिथि/आयु —1-1-1943
शिक्षा —साहित्याचार्य, एम.ए.
निवास तथा दूरभाष —ग्राम कराला दिल्ली-81
व्यवसाय —अध्यापन
कार्यालय तथा दूरभाष —श्री रामऋषि सं.म.वि. कराला दिल्ली-81
कार्यालय में पद —सं. अध्यापक
सम्बन्धित संस्कृत संस्था—श्री रामऋषि सं.म.वि. कराला दिल्ली-81 से
संस्कृत सम्बन्धी कार्य —×—
अन्य विशेष —×—

### 402. प्रकाशचन्द्र शास्त्री

गुरु/पिता/पति का नाम—श्री शिव कुमार जी आर्य
जन्मतिथि/आयु —1-4-1946
शिक्षा —व्याकरणाचार्य, साँख्ययोगाचार्य, शिक्षाशास्त्री, साहित्यरत्न
निवास तथा दूरभाष —2804 आर्य समाज मंदिर गली आर्य समाज, बाजार सीताराम, दिल्ली-6
व्यवसाय —अध्यापन,
कार्यालय तथा दूरभाष —राजकीय सी.सै. बाल विद्यालय नं. 1, लोधी रोड़, नई दिल्ली-
कार्यालय में पद —संस्कृताध्यापक (टी.जीटी.)
सम्बन्धित संस्कृत संस्था —श्रीमद्दयानन्द सं. महाविद्यालय, खेड़ा, खुर्द, दिल्ली (उप-प्रधान,) सर्वदानन्द सं.म.विद्यालय अलीगढ़ उत्तर प्रदेश (सदस्य)
संस्कृत सम्बन्धी कार्य —×—
अन्य विशेष —x—

### 403. प्रकाश चन्द्र शास्त्री

गुरु/पिता/पति का नाम —श्री शोभाराम
जन्म तिथि/आयु —×—
शिक्षा —मध्यमा, शास्त्री, आचार्य. बी.एड., योगशिक्षक
निवास तथा दूरभाष —149 भाई परमानन्द कालोनी दिल्ली-9
व्यवसाय —अध्यापन
कार्यालय तथा दूरभाष —×—
कार्यालय में पद —×—
सम्बन्धित संस्कृत संस्था —संस्कृत सेवा संस्थान दिल्ली
संस्कृत सम्बन्धी कार्य —×—
अन्य विशेष —x—

### 404. प्रकाश सेठी (श्रीमती)

गुरु/पिता/पति का नाम —श्री अतुल कुमार सेठी

जन्म तिथि/आयु —3-10-1952

शिक्षा —एम.ए , बी.एड. (संस्कृत)

निवास तथा दूरभाष —17 ए कमलानगर दिल्ली-7

व्यवसाय —अध्यापन

कार्यालय तथा दूरभाष —रा.उ.मा.बा. विद्यालय नं. 1
रूपनगर दिल्ली-110007

कार्यालय में पद —अध्यापिका

सम्बन्धित संस्कृत संस्था —संस्कृत सेवा संस्थान दिल्ली

संस्कृत सम्बन्धी कार्य —×—

अन्य विशेष —×—

### 405. प्रदीप्त कुमार पांडा (डा०)

गुरु/पिता/पति का नाम—प्रो. बी०एम० चतुर्वेदी

जन्म तिथि/आयु —16-4-59 (28 वर्ष)

शिक्षा —एम.ए., एम.फिल्, पी.एच.डी.

निवास तथा दूरभाष —डी सी-6, जी.डब्ल्यू. हाल, दिल्ली यूनिवर्सिटी,
दिल्ली-7

व्यवसाय —लैक्चरार

कार्यालय तथा दूरभाष —रामजस कालेज दिल्ली यूनिवर्सिटी, दिल्ली-7

कार्यालय में पद —लैक्चरर

सम्बन्धित संस्कृत संस्था—व्याख्याता संस्कृत विभाग रामजस कालेज

संस्कृत सम्बन्धी कार्य —संस्कृत से सम्बन्धित शोधकार्य

अन्य विशेष —×—

## 406. प्रतिभा पाराशर

गुरु/पिता/पति का नाम—नरेन्द्र पाराशर

जन्म तिथि/आयु —30-12-1952

शिक्षा —एम.ए. (संस्कृत)

निवास तथा दूरभाष —32/2 ईस्ट पटेलनगर नई दिल्ली-110008

व्यवसाय —सह-पुस्तकाध्यक्ष

कार्यालय तथा दूरभाष —राष्ट्रीय संग्रहालय, जनपथ नई दिल्ली-110011
दूरभाष-3019538/15

कार्यालय में पद —सह-पुस्तकाध्यक्ष

सम्बन्धित संस्कृत संस्था —संस्कृत सेवा संस्थान दिल्ली

संस्कृत सम्बन्धी कार्य —×—

अन्य विशेष —×—

## 407. प्रतिभा भारद्वाज (श्रीमती)

गुरु/पिता/पति का नाम—श्री सोहन भारद्वाज

जन्म तिथि/आयु —15-9-1946

शिक्षा —बी.ए., एम.ए., बी.एड.

निवास तथा दूरभाष —94/4, सैक्टर I; पुष्प विहार, नईदिल्ली-17

व्यवसाय —शिक्षण

कार्यालय तथा दूरभाष —केन्द्रीय विद्यालय एन्ड्रयूज गंज, नई दिल्ली-49
दूरभाष-6434112

कार्यालय में पद —प्रशिक्षित स्नातक अध्यापक

सम्बन्धित संस्कृत संस्था—संस्कृत सेवा संस्थान दिल्ली

संस्कृत सम्बन्धी कार्य —×—

अन्य विशेष —×—

### 408. प्रतिभा रानी मिश्र (डा०) (श्रीमती)

गुरु/पिता/पति का नाम —श्री प्रेमनारायण मिश्र
जन्म तिथि/आयु —16-7-1953
शिक्षा —संस्कृत, विशेष (दौलतराम महाविद्यालय, एम.ए. (संस्कृत) दिल्ली विश्वविद्यालय, पी.एच.डी. दिल्ली विश्वविद्यालय, (वैदिक संहिताओं में आचार मीमांसा)
निवास तथा दूरभाष —87, प्रेमनगर, दिल्ली-7 दूरभाष-2622471 स्थायी पता (विवाहोपरान्त) एल.आई जी. 16 एल.ड़ी.ए. कॉलोनी ऐशबाग, लखनऊ उत्तर प्रदेश
व्यवसाय —शोध-सहायक, दिल्ली विश्वविद्यालय (संस्कृत विभाग)
कार्यालय तथा दूरभाष —दिल्ली विश्वविद्यालय (संस्कृत विभाग)
कार्यालय में पद —शोध-सहायक
सम्बन्धित संस्कृत संस्था—इन्द्रप्रस्थीय संस्कृत परिषद सदस्य रूप में
संस्कृत सम्बन्धी कार्य —छोटे बच्चों में संस्कृत की महत्ता की धारणा बताकर संस्कृत की निः स्पृह सेवा करना, मेरी स्वयं की छः वर्षीया बिटिया भी संस्कृत के अनेक मन्त्र बोल लेतीं है।
अन्य विशेष —×—

### 409. प्रभाकर मिश्र

गुरु/पिता/पति का नाम —श्री विश्वेश्वर मिश्र
जन्म तिथि/आयु —18 सितम्बर 1949
शिक्षा —साहित्य-धर्मशास्त्राचार्य, एम.ए., शिक्षा शास्त्री
निवास तथा दूरभाष —टी-650/एल-4-ई/4 मार्ग-21 दुर्गा मोहल्ला, बलजीत नगर, नई दिल्ली-110008
व्यवसाय —अध्यापन
कार्यालय तथा दूरभाष —राजकीय वरिष्ठ माध्यमिक बाल विद्यालय-3 पश्चिमी पटेल नगर, नई दिल्ली-8
कार्यालय में पद —भाषा अध्यापक संस्कृत
सम्बन्धित संस्कृत संस्था—संस्कृत सेवा संस्थान दिल्ली
संस्कृत सम्बन्धी कार्य —×—
अन्य विशेष —×—

**410. प्रभा सिंह (श्रीमती)**

गुरु/पिता/पति का नाम—श्री राजेन्द्र प्रताप सिंह

जन्म तिथि/आयु —25-3-1951

शिक्षा —विद्या वाचस्पति-पी.एच.डी. (संस्कृत), एडवांस्ड डिप्लोमा (रूसी भाषा), डिप्लोमा (पाली), एम.ए. बौद्ध विभाग).

निवास तथा दूरभाष —आर. 1/2, पुलिस थाना किंग्जवे कैम्प, दिल्ली-9

व्यवसाय — बैंक सेवा

कार्यालय तथा दूरभाष —यूको बैंक, एफ-14/15, माडल टाउन, दिल्ली-9

कार्यालय में पद —लिपिक

सम्बन्धित संस्कृत संस्था—संस्कृत सेवा संस्थान दिल्ली

संस्कृत सम्बन्धी कार्य —जैनेन्द्र व्याकरण पर एक लेख जीत अभिनन्दन ग्रन्थ में प्रकाशित

अन्य विशेष —×—

**411. प्रमिला गुप्ता (श्रीमती)**

गुरु/पिता/पति का नाम —डा. के. सी. (किशन चन्द) गुप्ता

जन्म तिथि/आयु —50 वर्ष

शिक्षा —एम.ए. (संस्कृत), एम.ए. (लिंग्विस्टिक्स)

निवास तथा दूरभाष —56, वैशाली, पीतमपुरा, दिल्ली-34
दूरभाष-748314

व्यवसाय —अध्यापन

कार्यालय तथा दूरभाष —श्री वैंकटेश्वर कालिज, धौला कुंआ, नई दिल्ली-21

कार्यालय में पद —रीडर (सैलेक्शन ग्रेड)

सम्बन्धित संस्कृत संस्था—दिल्ली विश्वविद्यालय (संस्कृत विभाग)

संस्कृत सम्बन्धी कार्य —पढ़ना

अन्य विशेष —×—

### 412. प्रवीन बख्शी (श्रीमती)

गुरु पिता/पति का नाम —श्री नरेन्द्र कुमार बख्शी
जन्म तिथि/आयु —13-10-1947
शिक्षा —एम.ए. (संस्कृत), बी.ए., बी.एड.
निवास तथा दूरभाष —सी-131, हरि नगर, घंटाघर, नई दिल्ली-64
दूरभाष-533645
व्यवसाय —अध्यापक
कार्यालय तथा दूरभाष —खि्रस्त राजा स्कूल, अशोक प्लेस, नई दिल्ली-1
दूरभाष-531119
कार्यालय में पद —टी.जी.टी. (संस्कृत)
सम्बन्धित संस्कृत संस्था —संस्कृत सेवा संस्थान दिल्ली
संस्कृत सम्बन्धी कार्य —×—
अन्य विशेष —×—

### 413. प्रशान्त वेदालंकार

गुरु/पिता/पति का नाम—स्व. पं. वासुदेव जी विद्यालंकार
जन्म तिथि/आयु —21-9-1937
शिक्षा —वेदालंकार, एम.ए. (हिन्दी), पी.एच.डी.
निवास तथा दूरभाष —7/2, रूप नगर, दिल्ली-7
दूरभाष-2914523,
व्यवसाय —प्राध्यापक
कार्यालय तथा दूरभाष —हँसराज महाविद्यालय दिल्ली-7
दूरभाष-2526747.
कार्यालय में पद —×—
सम्बन्धित संस्कृत संस्था—डा. प्रहलाद कुमार स्मारक समिति का उत्तरापेक्षी
निखिल भारतीय संस्कृत समिति का सदस्य
संस्कृत सम्बन्धी कार्य —महानगर परिषद दिल्ली के सदस्य रहते हुए संस्कृत को प्रतिष्ठा दिलवाने में कई कार्य एवं प्रत्येक वर्ष एक गोष्ठी, वैदिक साहित्य में नारी, वैदिक समाज व्यवस्था, सम्बन्धी कई लेख
अन्य विशेष —×—

Funding by IKS-MoE

### 414. प्रहलाद चन्द सूरी

गुरु/पिता/पति का नाम – श्री ताराचन्द सूरी

जन्म तिथि/आयु —1-1-1937

शिक्षा —शास्त्री

निवास तथा दूरभाष —बी-1629, शास्त्री नगर, दिल्ली-53

व्यवसाय —अनुभाग अधिकारी परीक्षा

कार्यालय तथा दूरभाष —राष्ट्रीय संस्कृत संस्थान, ए-40 विशाल इन्क्लेव नई दिल्ली-27

कार्यालय में पद —अनुभाग अधिकारी परीक्षा

संस्कृत सम्बन्धी कार्य —संस्कृत सेवा संस्थान दिल्ली

सम्बन्धित संस्कृत संस्था — × —

अन्य विशेष — × —

### 415. प्रह्लाद दत्त

गुरु/पिता/पति का नाम – श्री मंगल चन्द

जन्म तिथि/आयु —1-1-1920

शिक्षा —शास्त्री साहित्यरत्न (हिन्दी)

निवास तथा दूरभाष —4/49, सुभाष नगर, नई दिल्ली-27

व्यवसाय —अध्यापन

कार्यालय तथा दूरभाष —हायर सैकेंडरी स्कूल, सुभाष नगर, नई दिल्ली-27

कार्यालय में पद —अध्यापक

सम्बन्धित संस्कृत संस्था—इन्द्रप्रस्थीय संस्कृत परिषद् दिल्ली

संस्कृत संबन्धी कार्य — × —

अन्य विशेष — × —

## 416. प्रियतम दत्त

गुरु/पिता/पति का नाम—श्री राम लुभाया

जन्म तिथि/आयु —48 वर्ष

शिक्षा —संस्कृत शास्त्री परीक्षा

निवास तथा दूरभाष —27/28, ज्वाला नगर, शाहदरा, दिल्ली-32

व्यवसाय —शिक्षण

कार्यालय तथा दूरभाष —बी. आर. रा. उ. मा. विद्यालय
शाहदरा, दिल्ली-32

कार्यालय में पद —टी.जी.टी. (संस्कृत)

सम्बन्धित संस्कृत संस्था—संस्कृत सेवा संस्थान दिल्ली

संस्कृत सम्बन्धी कार्य —× –

अन्य विशेष —×—

## 417. प्रिया सेठी (कु०)

गुरु/पिता/पति का नाम—श्री रामदेव सेठी

जन्म तिथि/आयु —10-10-1956

शिक्षा —एम.ए. संस्कृत, बी.एड.

निवास तथा दूरभाष —24-ए, कमला नगर, दिल्ली-7

व्यवसाय —अध्यापन

कार्यालय तथा दूरभाष —रा. उ. मा. बालिका विद्यालय नं. 2
रूप नगर, दिल्ली-9

कार्यालय में पद —अध्यापिका

सम्बन्धित संस्कृत संस्था—संस्कृत सेवा संस्थान दिल्ली

संस्कृत सम्बन्धी कार्य —×—

अन्य विशेष —×—

Funding by IKS-MoE

**418. प्रीति कान्ता चटर्जी (श्रीमती)**

गुरु/पिता/पति का नाम —श्री एस. के. चटर्जी

जन्म तिथि/आयु —18.3.1953

शिक्षा —बी.ए. संस्कृत आनर्स, एम.ए. (संस्कृत)

निवास तथा दूरभाष —4/62, पदम सिंह रोड़, करोल बाग, नई दिल्ली-5

व्यवसाय —अध्यापिका

कार्यालय तथा दूरभाष —यूनियन अकेडकी सी. सै. स्कूल, राजा बाजार, नई दिल्ली

कार्यालय में पद —भाषा अध्यापिका

सम्बन्धित संस्कृत संस्था—संस्कृत सेवा संस्थान दिल्ली

संस्कृत सम्बन्धी कार्य —×—

अन्य विशेष —×—

**419. प्रेम चन्द्र झा**

गुरु/पिता/पति का नाम — पं. श्री रामेश्वर झा

जन्म तिथि/आयु — 29-6-1949

शिक्षा —आचार्य (शिक्षा शास्त्री)

निवास तथा दूरभाष —सी-53, तिमारपुर, दिल्ली प्रशासन क्वाटर नई दिल्ली

व्यवसाय —अध्यापन

कार्यालय तथा दूरभाष —रा. व. मा. बा. विद्यालय नं. 2, रूप नगर, नई दिल्ली-7

कार्यालय में पद —टी.जी.टी. (संस्कृत)

सम्बन्धित संस्कत संस्था—श्री लाल बहादुर शास्त्री संस्कृत विद्यापीठ, एवम् दिल्ली प्रशासन

संस्कृत सम्बन्धी कार्य —शोध कार्य जारी

अन्य विशेष —×—

## 420. प्रेम चन्द्र शर्मा वैद्य

गुरु/पिता/पति का नाम—स्व. पं. दुर्गा प्रसाद शर्मा
जन्मतिथि/आयु —लगभग 80 वर्ष
शिक्षा —व्याकरण शास्त्री, तदनन्तर वैद्यराज
निवास तथा दूरभाष —1603, पटौदी हाऊस, दरियागंज, नई दिल्ली-2
दूरभाष-271595
व्यवसाय —वैद्यक
कार्यालय तथा दूरभाष —इदानीं आयुर्वेदिक औषधालये वैद्योऽस्मि
गली आर्य समाज, बाजार सीताराम दिल्ली-6
दूरभाष-271595
कार्यालय में पद —प्रधान वैद्य
सम्बन्धित संस्कृत संस्था—संस्कृत सेवा संस्था दिल्ली
संस्कृत सम्बन्धी कार्य —×—
अन्य विशेष —×—

## 421. प्रेम चन्द श्रीधर

गुरु/पिता/पति का नाम —श्री क्षेम चन्द्र जी शास्त्री
जन्मतिथि/आयु —1-1-1934
शिक्षा —एम.ए., एम.फिल. (संस्कृत), एम.ए. (हिन्दी,
राजनीति, विज्ञान, दर्शन शास्त्र)
निवास तथा दूरभाष —ई/36, रणजीत सिंह मार्ग, आदर्श नगर,
दिल्ली-33 दूरभाष-742431
व्यवसाय —अध्यापक
कार्यालय तथा दूरभाष —ई/36, रणजीत सिंह मार्ग, आदर्श नगर,
दिल्ली-33
कार्यालय में पद —प्रशिक्षित स्नातक (अंग्रेजी विषय)
सम्बन्धित संस्कृत संस्था—संस्कृत विभाग, दिल्ली विश्वविद्यालय में
पी एच.डी. का विद्यार्थी
संस्कृत सम्बन्धी कार्य —श्रीमद् शंकराचार्य रचित 'आत्मानात्म' का
विवेचनात्मक अध्ययन (शोध कार्य)
अन्य विशेष —×—

Funding by IKS-MoE

**422. प्रेमतुली (श्रीमती)**

गुरु/पिता/पति का नाम —श्री रवीन्द्र कुमार
जन्म तिथि/आयु —27-4-1938
शिक्षा —एम.ए. (संस्कृत), बी.एड.
निवास तथा दूरभाष —ए-138, सरस्वती विहार, पीतमपुरा, नई दिल्ली-34
व्यवसाय —अध्यापन
कार्यालय तथा दूरभाष —राजकीय उच्च. बालिका विद्यालय नं. 1, शक्ति नगर, दिल्ली-7
कार्यालय में पद —सं० अध्यापिका
सम्बन्धित संस्कृत संस्था—संस्कृत सेवा संस्थान दिल्ली
संस्कृत सम्बन्धी कार्य — x —
अन्य विशेष —×—

**423. प्रेम मलहन**

गुरु/पिता/पति का नाम —श्री एस. के. मलहन
जन्म तिथि/आयु —14-7-1944
शिक्षा —बी.ए., बी.एड. (संस्कृत)
निवास तथा दूरभाष —ई-13, पालिका निवास, लोधी कालोनी, नई दिल्ली-3
व्यवसाय — शिक्षण
कार्यालय तथा दूरभाष —नगर पालिका माध्यमिक विद्यालय, लोधी इस्टेट, नई दिल्ली-3
कार्यालय में पद —टी.जी.टी. (संस्कृत)
सम्बन्धित संस्कृत संस्था—संस्कृत सेवा संस्थान दिल्ली
संस्कृत सम्बन्धी कार्य —×—
अन्य विशेष —×—

Funding by IKS-MoE

### 424. प्रेम लता अग्रवाल (श्रीमती)

गुरु/पिता/पति का नाम—श्री राजेन्द्रनाथ अग्रवाल

जन्मतिथि/आयु —15-1-1938

शिक्षा —एम.ए. (संस्कृत), बी.ए. आनर्स (संस्कृत) बी.एड.

निवास तथा दूरभाष —13/21, शक्ति नगर, दिल्ली-7
दूरभाष-7110045

व्यवसाय —अध्यापन

कार्यालय तथा दूरभाष —रा. वरिष्ठ मा. बालिका विद्यालय नं. I,
रूप नगर, दिल्ली-7 दूरभाष-2914591

कार्यालय में पद —स्नातकोत्तर अध्यापिका

सम्बन्धित संस्कृत संस्था—देववाणी परिषद् (सदस्य)

संस्कृत सम्बन्धी कार्य —×—

अन्य विशेष —×—

### 425. प्रेमलता कपूर (श्रीमती)

गुरु/पिता/पति का नाम—श्री मनोहर लाल कपूर

जन्म तिथि/आयु —2-3-1934

शिक्षा —एम.ए., बी.एड. (संस्कृत)

निवास तथा दूरभाष — 1057, सैक्टर-12, रामाकृष्णापुरम, नई दिल्ली
दूरभाष-605477
पक्का पता—5/80, वैस्ट पटेल नगर, नई दिल्ली
दूरभाष-5710205

व्यवसाय —अध्यापिका

कार्यालय तथा दूरभाष —दयानन्द मॉडल स्कूल, पटेल नगर, नई दिल्ली
दूरभाष-586403

कार्यालय में पद —माध्यमिक कक्षाओं में अध्यापिका

सम्बन्धित संस्कृत संस्था—संस्कृत सेवा संस्थान दिल्ली

संस्कृत सम्बन्धी कार्य —×—

अन्य विशेष —×—

### 426. प्रेमलता मदान (श्रीमती)

गुरु/पिता/पति का नाम —श्री एस. के. मदान
जन्म तिथि/आयु —×–
शिक्षा —एम.ए. (संस्कृत)
निवास तथा दूरभाष — सी-2/172, जनकपुरी, नई दिल्ली-58
व्यवसाय – अध्यापन
कार्यालय तथा दूरभाष —गो. गर्ल्स सै. स्कूल नं. 3, उत्तम नगर, नई दिल्ली-58
कार्यालय में पद – एल.टी. (संस्कृत)
सम्बन्धित संस्कृत संस्था—संस्कृत सेवा संस्थान दिल्ली
संस्कृत सम्बन्धी कार्य –पठन-पाठन (संस्कृत विद्या)
अन्य विशेष —×—

### 427. प्रेमलता शर्मा (श्रीमती)

गुरु/पिता/पति का नाम —श्री कृष्ण मुरारी शर्मा
जन्म तिथि/आयु —12-8-1955
शिक्षा —स्नातकोत्तर (संस्कृत साहित्य), स्नातकोत्तर संस्कृत एवं हिन्दी (साहित्य)
निवास तथा दूरभाष —डी-276, शकूरपुर, जे. जे. कालोनी, समीप माडर्न ब्रैंड, दिल्ली-34
व्यवसाय —अध्यापन
कार्यालय तथा दूरभाष —श्री लाल बहादुर शास्त्री स्मारक, जनता आदर्श विद्यामन्दिर सीनियर सैकेण्ड्री स्कूल, सै. III, आर. के. पुरम, नई दिल्ली
कार्यालय में पद —अध्यापिका
सम्बन्धित संस्कृत संस्था—संस्कृत सेवा संस्थान दिल्ली
संस्कृत सम्बन्धी कार्य —अध्यापन कार्य
अन्य विशेष —×—

Funding by IKS-MoE

## 428. प्रेम लाल (श्रीमती)

गुरु/पिता/पति का नाम —श्री कृष्ण कुमार लाल
जन्म तिथि/आयु —8-4-1939
शिक्षा —एम.ए (संस्कृत), बी.टी.
निवास तथा दूरभाष —सी-142 बी, मोती नगर, नई दिल्ली
व्यवसाय —अध्यापन
कार्यालय तथा दूरभाष —राजकीय वरिष्ठ बालिका विद्यालय नं. 1 मोती नगर, नई दिल्ली
कार्यालय में पद —स्नातकोत्तर अध्यापिका (संस्कृत)
सम्बन्धित संस्कृत संस्था—संस्कृत सेवा संस्था, दिल्ली
संस्कृत सम्वन्धी कार्य —संस्कृत पठन कार्य
अन्य विशेष —x—

## 429. प्रेम सीकरी (श्रीमती)

गुरु/पिता/पति का नाम —श्री कृष्ण कुमार सीकरी
जन्म तिथि/आयु —15-2-1945
शिक्षा —एम.ए. (संस्कृत), बी.एड.
निवास तथा दूरभाष —72-डी/IV, मयूर विहार, दिल्ली-91 दूरभाष-2206639
व्यवसाय —अध्यापन
कार्यालय तथा दूरभाष —रा. उ. मा. बा. विद्यालय, मयूर बिहार दिल्ली-91
कार्यालय में पद —टी.जी.टी. (संस्कृत)
सम्बन्धित संस्कृत संस्था—संस्कृत सेवा संस्थान दिल्ली
संस्कृत सम्बन्धी कार्य —अध्यापन
अन्य विशेष —x—

## 430. प्रोमिला गुप्ता (श्रीमती)

गुरु/पिता/पति का नाम —श्री एन. डी. गुप्ता
जन्म/तिथि/आयु —13-1-1942
शिक्षा — बी.ए., बी.एड. (संस्कृत)
निवास तथा दूरभाष —ए-35, डी.डी.ए. (एम आई जी) फ्लैट्स,
साकेत, नई दिल्ली दूरभाष-663130
व्यवसाय —अध्यापिका
कार्यालय तथा दूरभाष —भागीरथी देवी आर्या कन्या उच्च. मा. विद्यालय,
बाजार सीताराम, दिल्ली-6
दूरभाष-731602
कार्यालय में पद —टी.जी.टी. (संस्कृत)
सम्बन्धित संस्कृत संस्था—संस्कृत सेवा संस्थान दिल्ली
संस्कृत सम्बन्धी कार्य —X—
अन्य विशेष —X—

## 431. फतह सिंह (डा०)

गुरु/पिता/पति का नाम —ठाकुर जंगी सिंह
जन्म तिथि/आयु —आषाढी पूर्णिमा, विक्रमी 1970
शिक्षा —एम.ए., डी.लिट. (संस्कृत)
निवास तथा दूरभाष —सी/22, राजौरी गार्डन, नई दिल्ली-27
व्यवसाय —प्रोफेसर तथा प्रधानाचार्य राजस्थान के राजकीय
कालेजों में, अन्त में निर्देशक, प्राच्यविद्या प्रतिष्ठान
कार्यालय तथा दूरभाष — वेद संस्थान, सी/22, राजौरी गार्डन,
नई दिल्ली-110027
कार्यालय में पद —शोध-निदेशक
सम्बन्धित संस्कृत संस्था - वेद संस्थान, संस्कृत सेवा संस्थान दिल्ली
संस्कृत सम्बन्धी कार्य —लगभग 10 ग्रंथों और 900 शोध लेखों का लेखन, जिनमें वैदिक विज्ञान, वैदिक दर्शन, मानवता को वेदों की देन, भावी वेद भाष्य के संदर्भ सूत्र तथा वैदिक परिभाषा-कोष आदि
अन्य विशेष — X —

## 432. फूलवती गुप्ता (श्रीमती)

गुरु/पिता/पति का नाम—श्री त्रिलोक चन्द गुप्ता

जन्म तिथि/आयु —26-3-1936

शिक्षा —एम.ए., ए.एड. (संस्कृत)

निवास तथा दूरभाष —34-बी, शंकराचार्य रोड, आदर्श नगर, दिल्ली-33

व्यवसाय —अध्यापन

कार्यालय तथा दूरभाष —रा. व. मा. बालिका विद्यालय, आदर्श नगर दिल्ली-33

कार्यालय में पद —संस्कृत स्नातकोत्तरा

सम्बन्धित संस्कृत संस्था—गीताश्रम, ऋषिकेश संस्कृत सेवा संस्थान दिल्ली

संस्कृत सम्बन्धी कार्य —संस्कृत लेख, वैदिक ग्रन्थों का अध्ययन, व्याख्या सूक्तियां इत्यादि

अन्य विशेष —×—

## 433. फूला चौपड़ा (श्रीमती)

गुरु/पिता/पति का नाम—श्री देवेन्द्र कुमार चौपड़ा

जन्म तिथि/आयु —5-6-1943

शिक्षा —एम.ए. (संस्कृत), एम.ए. (हिन्दी), एम.एड.

निवास तथा दूरभाष —बी.बी. 11-एफ, डी.डी.ए. फ्लैट, मुनिरका, नई दिल्ली-110067

व्यवसाय —अध्यापक (लैकचरार)

कार्यालय तथा दूरभाष —माडर्न स्कूल, बाराखम्बा रोड़, नई दिल्ली

कार्यालय में पद —टी.जी.टी. (संस्कृत)

सम्बन्धित संस्कृत संस्था—संस्कृत सेवा संस्थान दिल्ली

संस्कृत सम्बन्धी कार्य —पठन, पाठनादि

अन्य विशेष —×—

Funding by IKS-MoE

### 434. बटोही झा

गुरु/पिता/पति का नाम —श्री सूर्यकान्त झा
जन्म तिथि/आयु —26-3-1951
शिक्षा —साहित्याचार्य, शिक्षा शास्त्री
निवास तथा दूरभाष —श्री मोती नाथ संस्कृत महाविद्यालय, रमेश नगर, नई दिल्ली-15
व्यवसाय —अध्यापन
कार्यालय तथा दूरभाष —श्री मोती नाथ संस्कृत महाविद्यालय, रमेश नगर, नई दिल्ली-15
कार्यालय में पद —सहायक अध्यापक
सम्बन्धित संस्कृत संस्था—श्री मोती नाथ संस्कृत महाविद्यालय, रमेश नगर, नई दिल्ली-15
संस्कृत सम्बन्धी कार्य —×—
अन्य विशेष —×—

### 435. बदरी नारायण पञ्चोली [डा॰]

गुरु/पिता/पति का नाम—श्री ओङ्कार लाल पञ्चोली
जन्म तिथि/आयु —15-8-38
शिक्षा —वेद, वेदान्त, साहित्य, साङ्ख्ययोग, पुराणेतिहास, धर्मशास्त्राचार्य, काव्य तीर्थ, एम.ए. विद्यावारिधि, (पी.एच.डी.) विद्यावाचस्पति [डी. लिट.], हिन्दी दर्शन, साहित्यरत्न प्रभृति
निवास तथा दूरभाष —प्रणव निवास 1411 बी/13, गोविन्दपुरी, नई दिल्ली-19
व्यवसाय —अध्यापन
कार्यालय तथा दूरभाष —श्री लाल वहादुर शास्त्री केन्द्रीय संस्कृत विद्यापीठ, नई दिल्ली-16 दूरभाष-
कार्यालय में पद —प्रवाचक व विभागाध्यक्ष, दर्शन विभाग
सम्बन्धित संस्कृत संस्था—श्री मुनिकुल ब्रह्मचार्याश्रम वेद विद्यालय, बरूँदनी, राजस्थान का संचालक
संस्कृत सम्वन्धी कार्य —1. साँख्यसार का संस्कृत से हिन्दी में भाष्य
2. श्रीमद् भागवतीय सांख्यम् संस्कृत में
3. कर्ण निबन्ध प्रकाशित ग्रन्थ
ये सभी ग्रन्थ प्रकाशित हैं।

Funding by IKS-MoE

अन्य विशेष —×—

## 436. बद्री प्रसाद मिश्र

गुरु/पिता/पति का नाम—श्री रामदयाल मिश्र

जन्म तिथि/आयु —2-1-1950

शिक्षा —व्याकरणाचार्य, शिक्षा शास्त्री, साहित्यरत्न-हिन्दी

निवास तथा दूरभाष —डब्ल्यू जैड-43 बी, जैन पार्क, पो. उत्तम नगर,
नई दिल्ली-59

व्यवसाय —शिक्षक

कार्यालय तथा दूरभाष —रा. बा. व. उ. मा. विद्यालय-1, तिलक नगर,
नई दिल्ली-59

कार्यालय में पद —भाषाध्यापक (संस्कृत)

सम्बन्धित संस्कृत संस्था—धर्मसंघ संस्कृत महाविद्यालय यमुना बाजार दिल्ली

संस्कृत सम्बन्धी कार्य —कर्मकाण्ड एवं अध्यापन

अन्य विशेष —×—

## 437. बलदेव दत्त शर्मा

गुरु/पिता/पति का नाम —पण्डित श्री केशोलाल जी

जन्म तिथि/आयु —16-8-1933

शिक्षा —बी.ए. हिन्दी, अंग्रेजी एवं संस्कृत

निवास तथा दूरभाष —एन-1, राजौरी गार्डन, नई दिल्ली-110027
दूरभाष-590859

व्यवसाय —अध्यापन

कार्यालय तथा दूरभाष —रावलपिण्डी सनातन धर्म उच्च. मा. विद्यालय,
पुरानी सब्जी मण्डी, दिल्ली
दूरभाष-2526716

कार्यालय में पद —हिन्दी, संस्कृत अध्यापक

सम्बन्धित संस्कृत संस्था—संस्कृत सेवा संस्थान दिल्ली

संस्कृत सम्बन्धी कार्य —लेखन (उपन्यास जो प्रकाशित हुए)

अन्य विशेष —×—

### 438. बलदेवराज शर्मा (डा०)

गुरु/पिता/पति का नाम—श्री ठाकुर दास शर्मा
जन्म तिथि/आयु —1-5-1939
शिक्षा —एम.ए., पी.एच.डी.
निवास तथा दूरभाष —2, माडल टाउन सोनीपत
दूरभाष-3920
व्यवसाय —अध्यापन
कार्यालय तथा दूरभाष — संस्कृत विभाग दिल्ली विश्वविद्यालय दिल्ली
दूरभाष-2511266/296
कार्यालय में पद —प्राध्यापक
सम्बन्धित संस्कृत संस्था—दिल्ली विश्वविद्यालय संस्कृत विभाग में रीडर के रूप में
संस्कृत सम्बन्धी कार्य —संस्कृत में पठन-पाठन
अन्य विशेष —x—

### 439. बलदेवानन्द सागर

गुरु/पिता/पति का नाम—श्री शिवोऽहं सागर
जन्म तिथि/आयु —14-6-1947
शिक्षा —एम.ए., एम.फिल्. शास्त्री
निवास तथा दूरभाष —61/4-ए, कालीवाड़ी मार्ग, नई दिल्ली-1
व्यवसाय —संस्कृत समाचार प्रवक्ता
कार्यालय तथा दूरभाष —समाचार सेवा प्रभाग, आकाशवाणी, नई दिल्ली
कार्यालय में पद —संस्कृत समाचार प्रवक्ता
सम्बन्धित संस्कृत संस्था—समाचार सेवा प्रभाग, आकाशवाणी, नई दिल्ली
दूरभाष-
संस्कृत सम्बन्धी कार्य —संस्कृत नाटक तथा संस्कृत सम्बन्धी विभिन्न कार्यक्रम
अन्य विशेष —x—

**440. बलराम शर्मा**

गुरु पिता/पति का नाम —श्री श्रीकंवर शर्मा
जन्म तिथि/आयु —1-1-1959
शिक्षा —आचार्य, शिक्षा शास्त्री
निवास तथा दूरभाष —48, बलदेव पार्क, दिल्ली-51
व्यवसाय —पुरोहित
कार्यालय तथा दूरभाष —×—
कार्यालय में पद —×—
सम्बन्धित संस्कृत संस्था—धर्मसंघ म. विद्यालय, यमुना बाजार, दिल्ली-6
संस्कृत सम्बन्धी कार्य —कर्मकाण्ड
अन्य विशेष —×—

प्राप्त
दिनांक
संख्या

**441. बसन्त कुमार बड़ोला**

गुरु/पिता/पति का नाम —स्व. श्री झलसाराम बड़ोला
जन्मतिथि/आयु —18-3-1932
शिक्षा —एम.ए. (प्रथम वर्ष) संस्कृत, एम.ए. (हिन्दी), प्रभाकर, साहित्यरत्न, एम.ए. (अंग्रेजी)
निवास व दूरभाष —79-4-सी, कालीबाड़ी मार्ग, नई दिल्ली-1
व्यवसाय —अध्यापन
कार्यालय तथा दूरभाष —रा. उच्च. मा. विद्यालय, जीनत महल, कमला मार्कीट, नई दिल्ली-1
कार्यालय में पद —प्रशिक्षित स्नातक [सामान्य]
सम्बन्धित संस्कृत संस्था —संस्कृत सेवा संस्थान दिल्ली
संस्कृत सम्बन्धी कार्य —×—
अन्य विशेष —×—

Funding by IKS-MoE

## 442. बस्तीराम यादव

गुरु/पिता/पति का नाम —श्री राम सिंह यादव

जन्म तिथि/आयु —15-12-1937

शिक्षा —स्नातक विषय

निवास तथा दूरभाष —गौशाला क्वार्टर, नजफगढ़ दिल्ली-43

व्यवसाय —अध्यापन

कार्यालय तथा दूरभाष —राजकीय व. विद्यालय नं. 1, नजफगढ़, दिल्ली-43

कार्यालय में पद —टी.जी.टी. (संस्कृत)

सम्बन्धित संस्कृत संस्था—संस्कृत सेवा संस्थान दिल्ली

संस्कृत सम्बन्धी कार्य —अध्यापन, पठन

अन्य विशेष —×—

## 443. बहादुर चन्द छाबड़ा

गुरु/पिता/पति का नाम—श्री विशनदास, गुरु—चन्द्रभानु शास्त्री

जन्म तिथि/आयु —3-4-1908

शिक्षा —शास्त्री, हिन्दी प्रभाकर, एम.ए , एम. फिल्., पी.एच.डी.

निवास तथा दूरभाष —पी-6, हौजखास एन्क्लेव, नई दिल्ली-110016

व्यवसाय —जाइन्ट डायरेक्टर जनरल आर्कोलोजिस्ट भारतीय सर्वेक्षण

कार्यालय तथा दूरभाष —उपरि लिखित

कार्यालय में पद —जाइन्ट डायरेक्टर जनरल

सम्बन्धित संस्कृत संस्था —वी. वी. आर. आई., होशियारपुर, (पंजाब)

संस्कृत सम्बन्धी कार्य —छोटी मोटी कवितायें—संग्रह, पुष्पहासः

अन्य विशेष —x—

### 444. बाबूराम

गुरु/पिता/पति का नाम—श्री सत्यव्रत (छकारा)
जन्म तिथि/आयु —2-12-1957
शिक्षा —एम.ए., बी.एड. (संस्कृत)
निवास तथा दूरभाष —डब्ल्यू जैड 30-ए, केशोपुर, नई दिल्ली-110018
व्यवसाय —अध्यापक
कार्यालय तथा दूरभाष —रा. उ. मा. विद्यालय नं. 2, टैगोर गार्डन, नई दिल्ली
कार्यालय में पद — टी.जी.टी. (संस्कृत)
सम्बन्धित संस्कृत संस्था— संस्कृत सेवा संस्थान दिल्ली
संस्कृत सम्बन्धी कार्य —पठन-पाठन
अन्य विशेष —×—

### 445. बाबूराम वेदपाठी

गुरु/पिता/पति का नाम —श्री पं. थान सिंह
जन्म तिथि/आयु —67 वर्ष
शिक्षा — मध्यमा, वैदिक, ज्योतिष
निवास तथा दूरभाष —धर्मसंघ संस्कृत महा विद्यालय, यमुना बाजार दिल्ली-6 दूरभाष-2524781
व्यवसाय —पुरोहित कार्य
कार्यालय तथा दूरभाष —×—
कार्यालय में पद —×—
सम्बन्धित संस्कृत संस्था—संस्कृत सेवा संस्थान दिल्ली
संस्कृत सम्बन्धी कार्य —कर्मकाण्ड (पौरोहित कार्य)
अन्य विशेष —×—

### 446. बालकृष्ण शास्त्री

गुरु/पिता/पति का नाम —स्व० पं० राजरूप तिवारी

जन्म तिथि/आयु —1-7-1920

शिक्षा —साहित्याचार्य, साहित्यरत्न

निवास तथा दूरभाष —एफ-2, दिल्ली प्रशासन फ्लैट, (अल्पना सिनेमा के पास) माडल टाउन, दिल्ली-9

व्यवसाय —अध्यापन

कार्यालय तथा दूरभाष —×—

कार्यालय में पद —अध्यापक

सम्वन्धित संस्कृत संस्था—उद्योगशाला, (हरिजन सेवक संघ के परिसर में) किंग्जवे कैम्प, दिल्ली-9

संस्कृत सम्बन्धी कार्य —अध्ययन-अध्यापन

अन्य विशेष —x—

### 447. बालमुकुन्द शर्मा

गुरु/पिता/पति का नाम --श्री पं. शिवदत्त जी शर्मा

जन्म तिथि/आयु —1-2-1928

शिक्षा —शास्त्री, एम.ए. (संस्कृत), बी.एड.

निवास तथा दूरभाष —फर्स्ट बी-20, लाजपत नगर, नई दिल्ली-24

व्यवसाय —अध्यापन

कार्यालय तथा दूरभाष —राजकीय व. मा. विद्यालय, जंगपुरा, नई दिल्ली-14

कार्यालय में पद —प्रधानाचार्य

सम्वन्धित संस्कृत संस्था—संस्कृत सेवा संस्थान दिल्ली

संस्कृत सम्वन्धी कार्य —×—

अन्य विशेष —×—

## 448. बिमला तनेजा (श्रीमती)

गुरु/पिता/पति का नाम —श्री अशोक कुमार तनेजा
जन्म तिथि/आयु —×—
शिक्षा —एम.ए. संस्कृत, बी.ए. बी.एड.
निवास तथा दूरभाष —812, डा. मुकर्जी नगर, दिल्ली-9
व्यवसाय —अध्यापन
कार्यालय तथा दूरभाष —राजकीय उच्चत्तर मा. विद्यालय, आदर्श नगर, दिल्ली
कार्यालय में पद —टी.जी.टी. (संस्कृत)
सम्बन्धित संस्कृत संस्था—संस्कृत सेवा संस्थान दिल्ली
संस्कृत सम्बन्धी कार्य —श्लोक और सूक्तियाँ
अन्य विशेष —×—

## 449. बिशन कुमार शर्मा

गुरु/पिता/पति का नाम —डा. अम्बा प्रसाद 'सुमन'
जन्म तिथि/आयु —1-2-1958
शिक्षा —आचार्य प्रथम खण्ड, बी.ए.; संस्कृत, हिन्दी, समाजशास्त्र
निवास तथा दूरभाष —गांधी नगर, अलीगढ़-202001
व्यवसाय —अध्यापन
कार्यालय तथा दूरभाष —धर्म समाज संस्कृत महाविद्यालय, अलीगढ़ अनुसन्धान अध्येता सी.एस.एल., शास्त्री भवन, नई दिल्ली-1
कार्यालय में पद —अध्यापक, वरिष्ठ अनुसंधान अध्येता
सम्बन्धित संस्कृत संस्था —संस्कृत सेवा संस्थान दिल्ली
संस्कृत सम्बन्धी कार्य —संस्कृत भाषा-शास्त्र में अनुसंधान
अन्य विशेष —×—

Funding by IKS-MoE

## 450. बिशन स्वरूप रुस्तगी

गुरु/पिता/पति का नाम—श्री रामेश्वर दयाल रुस्तगी

जन्म तिथि/आयु —20-1-1950

शिक्षा —स्नातकोत्तर, पी.एच.डी., में अध्ययन रत डिप्लोमा जापानी भाषा में द्विवर्षीय

निवास तथा दूरभाष —73, मोती बाजार, चांदनी चौक, दिल्ली-6

व्यवसाय —अध्ययन-अध्यापन

कार्यालय तथा दूरभाष —संस्कृत विभाग, दिल्ली विश्वविद्यालय, दिल्ली-7

कार्यालय में पद —शोधच्छात्र

सम्बन्धित संस्कृत संस्था—शोधच्छात्र रूप से, संस्कृत विभाग, दिल्ली विश्वविद्यालय, दिल्ली-7

संस्कृत सम्बन्धी कार्य —एक, अभिनन्दन ग्रन्थ तथा दस शोध लेख

अन्य विशेष —×—

## 451. बिशन स्वरूप शर्मा

गुरु/पिता/पति का नाम —श्री महीपत राम शर्मा

जन्म तिथि/आयु —9-6-1934

शिक्षा —बी.ए., बी.एड. (संस्कृत)

निवास तथा दूरभाष —डी ए/15-सी, हरि नगर, घंटाघर, नई दिल्ली-64

व्यवसाय —अध्यापक (संस्कृत)

कार्यालय तथा दूरभाष —रा. वरिष्ठ मा. विद्यालय, हरि नगर, दिल्ली-64 दूरभाष-502339

कार्यालय में पद —टी.जी.टी. (संस्कृत)

सम्बन्धित संस्कृत संस्था—संस्कृत सेवा संस्थान दिल्ली

संस्कृत सम्बन्धी कार्य —संस्कृत के नाटक आदि छात्रों से मंचन कराना, वेदमन्त्र और श्लोकों का शुद्ध गायन एवम् उच्चारण

अन्य विशेष —×—

## 452. बुद्धदेव शास्त्री (पं०)

गुरु/पिता/पति का नाम —श्री पं. मंगलराम शर्मा

जन्म तिथि/आयु – 60 वर्ष

शिक्षा —शास्त्री प्रभाकर

निवास तथा दूरभाष — शिव मन्दिर, अजमलखाँ रोड़, करौलबाग, नई दिल्ली-5 दूरभाष-5727360

व्यवसाय —धर्मोपदेश

कार्यालय तथा दूरभाष —×—

कार्यालय में पद — x —

सम्बन्धित संस्कृत संस्था—संस्कृत सेवा संस्थान दिल्ली

संस्कृत सम्बन्धी कार्य —×–

अन्य विशेष — x —

## 453. बृजबाला कंसल (श्रीमती)

गुरु/पिता/पति का नाम—श्री शैलेन्द्र कुमार कंसल

जन्मतिथि/आयु -- 27-12-1953

शिक्षा —एम.ए. (संस्कृत)

निवास तथा दूरभाष —23, हर्ष विहार पीतमपुरा, नई दिल्ली-34

व्यवसाय —अध्यापन

कार्यालय तथा दूरभाष —नगर पा. गर्ल्स सी. सै. स्कूल, गोल मार्किट, नई दिल्ली-1

कार्यालय में पद —अध्यापक

सम्बन्धित संस्कृत संस्था — संस्कृत सेवा संस्थान दिल्ली

संस्कृत सम्बन्धी कार्य —×–

अन्य विशेष — x —

### 454. बृजलाल आर्य

गुरु/पिता/पति का नाम —श्री लधा राम

जन्म तिथि/आयु —10-10-1927

शिक्षा —शास्त्री, प्रभाकर, मैट्रिक

निवास तथा दूरभाष —33/1, पन्त नगर, जंगपुरा एक्सटैंशन,
नई दिल्ली-14 दूरभाष-698471

व्यवसाय —अध्यापन

कार्यालय तथा दूरभाष —×—

कार्यालय में पद —×—

सम्बन्धित संस्कृत संस्था —संस्कृत सेवा संस्थान दिल्ली

संस्कृत सम्बन्धी कार्य —×—

अन्य विशेष — x —

### 455. बृज सूद (श्रीमती)

गुरु/पिता/पति का नाम—श्री पी. एल. सूद

जन्म तिथि/आयु —24-4-1937

शिक्षा —एम.ए. (संस्कृत)

निवास तथा दूरभाष —फ्लैट नं. 3, जवाहर मार्किट, तिमारपुर,
दिल्ली-7

व्यवसाय —अध्यापन

कार्यालय तथा दूरभाष —गो. गर्ल्स सी. सै. स्कूल, डी-ब्लाक,
अशोक विहार, दिल्ली

कार्यालय में पद —पी.जीटी. (संस्कृत)

सम्बन्धित संस्कृत संस्था—संस्कृत सेवा संस्थान दिल्ली

संस्कृत सम्बन्धी कार्य —×—

Funding by IKS-MoE

अन्य विशेष —×—

### 456. भुवनेश्वरी दीक्षित (श्रीमती)

गुरु/पिता/पति का नाम —श्री प्रमोद कुमार दीक्षित

जन्म तिथि/आयु —27-8-1963

शिक्षा —एम.ए. (आनर्स) (संस्कृत), शिक्षाशास्त्री, एम.ए.

निवास तथा दूरभाष —सैक्टर-2, म. नं. 1055, रामा कृष्ण पुरम्,
नई दिल्ली

व्यवसाय —अध्यापिका

कार्यालय तथा दूरभाष —बाल भवन पब्लिक स्कूल, लक्ष्मी नगर,
नई दिल्ली दूरभाष-2242617

कार्यालय में पद —टी.जी.टी. (संस्कृत)

सम्बन्धित संस्कृत संस्था—लाल बहादुर शास्त्री केन्द्रीय संस्कृत विद्यापीठ,
कटवारिया सराय नई दिल्ली-16

संस्कृत सम्बन्धी कार्य —अध्यापन कार्य

अन्य विशेष —×—

### 457. वेदराम शर्मा

गुरु पिता/पति का नाम —श्री गुरुदत्त शास्त्री

जन्म तिथि/आयु —10-12-1932

शिक्षा —बी.ए. (संस्कृत)

निवास तथा दूरभाष —21-ए/3, गढ़ी, अमृतपुरी-बी, लाजपत नगर,
पोस्ट आ.-श्री निवासपुरी, नई दिल्ली-65

व्यवसाय —शिक्षण

कार्यालय तथा दूरभाष —रा. बा. उ. मा. विद्यालय नं. 1, लाजपत नगर,
नई दिल्ली-24

कार्यालय में पद —टी.जी.टी. (संस्कृत)

सम्बन्धित संस्कृत संस्था —संस्कृत सेवा संस्थान दिल्ली

संस्कृत सम्बन्धी कार्य —संस्कृत शिक्षण

अन्य विशेष —×—

### 458. ब्रजकृष्ण वली

गुरु/पिता/पति का नाम—श्री हरि प्रसाद वली

जन्म तिथि/आयु —28-1-1932

शिक्षा —एम.ए. शास्त्री

निवास तथा दूरभाष —डी-7, पम्पोष एन्क्लेव, नई दिल्ली-48

व्यवसाय —अध्यापन

कार्यालय तथा दूरभाष —दयाल सिंह सान्ध्य कालेज, लोधी रोड,
नई दिल्ली-3

कार्यालय में पद —प्राध्यापक, उप-प्रधानाचार्य

सम्बन्धित संस्कृत संस्था—संस्कृत सेवा संस्थान दिल्ली

संस्कृत सम्बन्धी कार्य —संस्कृत साहित्य तथा कश्मीर शैव शास्त्र

अन्य विशेष —×—

### 459. ब्रजनाथ झा

गुरु/पिता/पति का नाम —श्री मथुरा नाथ झा

जन्म तिथि/आयु —18-9-1951

शिक्षा —शास्त्री, आचार्य, फलित ज्योतिषी

निवास तथा दूरभाष —1285/439, चौक सराय रोहिल्ला,
ए-10, उर्मिला कोल डिपो, दिल्ली-35

व्यवसाय —भाषा अध्यापक (संस्कृत)

कार्यालय तथा दूरभाष —रा. उ. व. बाल. विद्यालय, पदम नगर,
दिल्ली

कार्यालय में पद —भाषा अध्यापक (संस्कृत)

सम्बन्धित संस्कृत संस्था—लाल बहादुर शास्त्री संस्कृत विद्यापीठ, दिल्ली

संस्कृत सम्बन्धी कार्य —अध्ययन, अध्यापन

अन्य विशेष —×—

**460. ब्रजेन्द्र नाथ दीपक (आचार्य)**

गुरु/पिता/पति का नाम — श्री पं. ओंकार नाथ त्रिपाठी (व्या. आचार्य)
जन्म तिथि/आयु —2-1-1935
शिक्षा —साहित्याचार्य, एम.ए. (हिन्दी), संगीत प्रभाकर
निवास तथा दूरभाष —धर्मकुटी, 4261, आर्यपुरा, सब्जी मण्डी,
दिल्ली-7
व्यवसाय —अध्यापन
कार्यालय तथा दूरभाष —कमर्शियल वरिष्ठ मा. विद्यालय, 24/दरियागंज,
नई दिल्ली-2 दूरभाष-271235
कार्यालय में पद —भाषा शिक्षक
संस्कृत सम्बन्धी कार्य —कार्यकारिणी सदस्य संस्कृत पाठशाला, बुलन्दशहर,
उ०प्र०, एवं ऋषिकुल विद्यापीठ, हरिद्वार, उ.प्र.
सम्बन्धित संस्कृत संस्था— समस्त भारत में संस्कृत-हिन्दी तथा सनातन धर्म
का प्रचार, भजनोपदेशक
अन्य विशेष — × —

**461. ब्रह्मदत्त स्नातक (पण्डित)**

गुरु/पिता/पति का नाम – स्व. पण्डित गंगादत्त शर्मा
(बाद में स्वामी विश्वेश्वरानन्द सरस्वती)
जन्म तिथि/आयु —15-11-1918
शिक्षा —शिरोमणि, संपूर्ण मध्यमा, शास्त्री, एम.ए. (संस्कृत)
निवास तथा दूरभाष —सी-4-बी/332 बी, जनकपुरी, दिल्ली-58
व्यवसाय —पत्रकारिता एवं सम्पादन
कार्यालय तथा दूरभाष —सार्वदेशिक सभा, दयानन्द भवन, नई दिल्ली-2
दूरभाष-260985, 274771
कार्यालय में पद —अनुवाद सम्पादन एवं सलाहकार
सम्बन्धित संस्कृत संस्था—संस्कृत सेवा संस्थान दिल्ली
संस्कृत संबन्धी कार्य —संस्कृत व्याकरण व रचना पर एग्रन्थ
पत्रिकाओं में लेख चवं अन्तर्राष्ट्रीय संस्कृत एवं
वेद सम्मेलन वैस्टविल विश्वविद्यालय
(डरब, द. अफ्रीका में संस्कृत व अंग्रेजी में
भाषण एवं शोधपत्र
अन्य विशेष —×—

Funding by IKS-MoE

### 462. ब्रह्ममित्र अवस्थी (डा०)

गुरु/पिता/पति का नाम —पं. रविनाथ अवस्थी
जन्म तिथि/आयु —58 वर्ष
शिक्षा —आचार्य, एम.ए., पी.एच.डी., विद्यावारिधि, स्नातकोत्तर डिप्लोमा-पालि.
निवास तथा दूरभाष —स्वा. केशवानन्द योग संस्थान 8/3, रूप नगर, दिल्ली-7 दूरभाष-2915321
व्यवसाय —निदेशक, प्रधान सम्पादक
कार्यालय तथा दूरभाष —स्वामी केशवानन्द योग पत्रिका, 8/3, रूप नगर, दिल्ली-7
कार्यालय में पद —निदेशक, प्रधान सम्पादक
सम्बन्धित संस्कृत संस्था—लाल बहादुर शास्त्री संस्कृत विद्यापीठ, नई दिल्ली-16 (प्रोफेसर एवम् अध्यक्ष अनुसन्धान विभाग)
संस्कृत सम्बन्धी कार्य —लेखन, अध्यापन
अन्य विशेष —×—

### 463. ब्रह्म स्वरूप स्नातक

गुरु/पिता/पति का नाम—श्री राम स्वरूप जी शान्त
जन्मतिथि/आयु —19-2-1932
शिक्षा —शिरोमणि, एम.ए. (हिन्दी-संस्कृत)
निवास तथा दूरभाष —द्वारा, 30, गोवर्नमेन्ट सुन्दर नर्सरी, निजामुद्दीन, नई दिल्ली-13
व्यवसाय —अध्यापक
कार्यालय तथा दूरभाष —जी. ए. क्वे. डी. ए. वी. सी. सै. स्कूल, निजामुद्दीन, नई दिल्ली-13 दूरभाष-619776
कार्यालय में पद —पी.जी.टी. (संस्कृत)
सम्बन्धित संस्कृत संस्था —संस्कृत सेवा संस्थान दिल्ली
संस्कृत सम्बन्धी कार्य —×—
अन्य विशेष —×—

## 464. ब्रह्मानन्द 'कगडियाल'

गुरु/पिता/पति का नाम—स्व. श्री अभयानन्द शास्त्री
जन्मतिथि/आयु —2-11-1938
शिक्षा —एम.ए., शास्त्री
निवास तथा दूरभाष —डी.जी. 845, सरोजिनी नगर, नई दिल्ली-23
व्यवसाय —अध्यापन
कार्यालय तथा दूरभाष —रा. उ. मा. बाल विद्यालय-I, किदवई नगर, नई दिल्ली-23
कार्यालय में पद —पी.जी.टी.
सम्बन्धित संस्कृत संस्था—संस्कृत सेवा संस्थान दिल्ली
संस्कृत सम्बन्धी कार्य —×—
अन्य विशेष — x —

## 465. ब्रह्मानन्द शर्मा

गुरु/पिता/पति का नाम—स्व. श्री नारायण सिंह
जन्म तिथि/आयु —10-7-1936
शिक्षा —बी.ए. संस्कृत, हिन्दी, इतिहास और मनोविज्ञान
निवास तथा दूरभाष —1285/1, गली नं. 2, पूर्वी रोहतास नगर, शाहदरा दिल्ली-32
व्यवसाय —अध्यापन
कार्यालय तथा दूरभाष —बाबूराम आ. उ. मा. विद्यालय, शाहदरा, दिल्ली-32
कार्यालय में पद —संस्कृत अध्यापक
सम्बन्धित संस्कृत संस्था —संस्कृत सेवा संस्थान दिल्ली
संस्कृत सम्बन्धी कार्य —संस्कृत अध्यापन
अन्य विशेष —×—

### 466. भक्तहरि महाराज (स्वामी)

गुरु/पिता/पति का नाम—प.प.म.म. स्वामी श्री मो. विदेही हरिजी महाराज
जन्म तिथि/आयु —30 वर्ष
शिक्षा —परम्परागत विधि से
निवास तथा दूरभाष —शिव मन्दिर, अजमलखाँ रोड, करौलबाग,
नई दिल्ली-5 दूरभाष-5727360
व्यवसाय —×—
कार्यालय तथा दूरभाष —×—
कार्यालय में पद —×—
सम्बन्धित संस्कृत संस्था—संस्कृत सेवा संस्थान दिल्ली
संस्कृत सम्बन्धी कार्य —×—
अन्य विशेष —×—

### 467. भगवत्प्रसाद शर्मा

गुरु/पिता/पति का नाम—श्री शिवचरण शर्मा
जन्म तिथि/आयु —14-7-1935
शिक्षा —एम.ए. (संस्कृत), एम.ए. (हिन्दी)
निवास तथा दूरभाष —1/11032, सप्तर्षि मार्ग, पश्चिमी सुभाष पार्क,
शाहदरा, दिल्ली-32 दूरभाष-204073
व्यवसाय —अध्यापन
कार्यालय तथा दूरभाष —रा. कन्या वरिष्ठ माध्यमिक विद्यालय नं. 2,
गान्धी नगर, दिल्ली-51
कार्यालय में पद —स्नातकोत्तराध्यापक
सम्बन्धित संस्कृत संस्था—संस्कृत सेवा संस्थान दिल्ली
संस्कृत सम्बन्धी कार्य —अध्ययन-अध्यापन
अन्य विशेष —×—

### 468. भगवती पंत (श्रीमती)

गुरु/पिता/पति का नाम —श्री सुरेश पंत
जन्म तिथि/आयु —30-11-1943
शिक्षा —बी.ए. संस्कृत, बी.एड.
निवास तथा दूरभाष —ई.201, एम.आई.जी. फ्लैट, राजौरी गार्डन, नई दिल्ली-58
व्यवसाय —अध्यापन
कार्यालय तथा दूरभाष —ख्रिस्त राजा स्कूल, अशोक प्लेस, नई दिल्ली-1 दूरभाष-531119
कार्यालय में पद —टी.जी.टी. (संस्कृत)
सम्बन्धित संस्कृत संस्था—संस्कृत सेवा संस्थान दिल्ली
संस्कृत सम्बन्धी कार्य —×—
अन्य विशेष —×—

### 469. भगवती प्रसाद पोखरियाल

गुरु/पिता/पति का नाम —श्री गोपाल राय
जन्म तिथि/आयु —14-4-1956
शिक्षा —साहित्याचार्य, शिक्षा-शास्त्री
निवास तथा दूरभाष —एच-103, कालीबाड़ी मार्ग, नईदिल्ली-
व्यवसाय —अध्यापन
कार्यालय तथा दूरभाष —रा. उ. मा. बाल विद्यालय-II, जी टी. रोड, शाहदरा, दिल्ली-32
कार्यालय में पद —टी.जी.टी. (संस्कृत)
सम्बन्धित संस्कृत संस्था —संस्कृत सेवा संस्थान दिल्ली
संस्कृत सम्बन्धी कार्य —×—
अन्य विशेष —×—

## 470. भार्गवा शोभा (डा०)

गुरु/पिता/पति का नाम—स्व. श्री एस. डी. भार्गवा
जन्म तिथि/आयु —27-2-1942
शिक्षा —बी.ए. (संस्कृत), एम.ए. (हिन्दी), पी.एच.डी., संगीत-शिरोमणि, बी.एड. में स्वर्ण पदक
निवास तथा दूरभाष —62, दिल्ली प्रशासन फ्लैट्स, जी.के.आई., नई दिल्ली
व्यवसाय — अध्यापन
कार्यालय तथा दूरभाष —गोवर्नमेंट सी. सै. स्कूल . 1, कालकाजी, नई दिल्ली-19 दूरभाष-6439388
कार्यालय में पद —पी.जी.टी. (संस्कृत)
सम्बन्धित संस्कृत संस्था —इन्द्र प्रस्थ कालेज, संस्कृत सेवा संस्थान दिल्ली
संस्कृत सम्बन्धी कार्य —×—
अन्य विशेष —×--

## 471. भारती शर्मा (श्रीमती)

गुरु पिता/पति का नाम—श्री कृष्णानन्द सागर
जन्म तिथि/आयु —22-3-1946
शिक्षा —एम.ए. (संस्कृत)
निवास तथा दूरभाष —363, कूँचा घासीराम, चांदनी चौक, दिल्ली-6
व्यवसाय —प्रकाशन व्यवस्था
कार्यालय तथा दूरभाष —जागृति प्रकाशन, एफ-109, सेक्टर-27, नौएडा-201301
कार्यालय में पद —व्यवस्थापिका
सम्बन्धित संस्कृत संस्था—संस्कृत सेवा संस्थान दिल्ली
संस्कृत सम्बन्धी कार्य —संस्कृत प्रचार
अन्य विशेष —×—

## 472. भारद्वाज पाण्डेय

गुरु/पिता/पति का नाम —श्री पं. वासुदेव शास्त्री

जन्म तिथि/आयु —33 वर्ष

शिक्षा —साहित्याचार्य, एम.ए., विद्याभूषण, शोध

निवास तथा दूरभास —धर्माचार्य, आर्य समाज हनुमान रोड,
नई दिल्ली-1

व्यवसाय —प्राचार्य गुरुकुल महाविद्यालय वैद्यनाथधाम

कार्यालय तथा दूरभाष —आर्य समाज मन्दिर, 15, हनुमान रोड,
नई दिल्ली-1

कार्यालय में पद —धर्माचार्य

सम्वन्धित संस्कृत संस्था —सार्वभौम संस्कृत प्रचार कार्यालय, हौज कटोरा,
वाणासी-1

संस्कृत सम्बन्धी कार्य —शिक्षण एवं अनुसन्धानात्तक कार्यों में अभिरुचि

अन्य विशेष — × —

## 473. भास्कर दत्त द्विवेदी

गुरु/पिता/पति का नाम—श्री सूर्य प्रसाद द्विवेदी

जन्म तिथि/आयु —17-2-1958

शिक्षा —आचार्य, शिक्षा शास्त्री

निवास तथा दूरभाष —टी-10/ए-4, नई बस्ती वार्ड नं. 3, महरौली,
नई दिल्ली-30

व्यवसाय —अध्यापन

कार्यालय तथा दूरभाष —दाऊ दयाल आर्य वैदिक सी. सै. स्कूल,
नयाबांस, खारी वावली, दिल्ली-6

कार्यालय में पद —पी.जी.टी (संस्कृत)

सम्बन्धित संस्कृत संस्था—संस्कृत सेवा संस्था दिल्ली

संस्कृत सम्बन्धी कार्य — × —

अन्य विशेष — × —

## 474. भास्कर भट्ट

गुरु/पिता/पति का नाम —श्री तारादत्त भट्ट
जन्म तिथि/आयु —19-1-1939
शिक्षा —एम.ए. (संस्कृत), एम.ए. (बौद्धशास्त्र)
निवास तथा दूरभाष —बी-2ए/7. जनकपुरी, नई दिल्ली-58
व्यवसाय —अध्यापन
कार्यालय तथा दूरभाष —राज. वरिष्ठतर माध्यमिक बाल विद्यालय सं. 1, सी-ब्लाक, जनकपुरी, नई दिल्ली-58
कार्यालय में पद —भाषाध्यापक
सम्बन्धित संस्कृत संस्था—संस्कृत सेवा संस्थान दिल्ली
संस्कृत सम्बन्धी कार्य —संस्कृत में प्राचीन अभिलेख, शिलालेख, दर्शन आदि में अभिरुचि
अन्य विशेष —×—

## 475. भास्करानन्द पाण्डेय (डा.)

गुरु/पिता/पति का नाम —स्व. श्री बद्रीविशाल पाण्डेय
जन्म तिथि/आयु —24-7-1947
शिक्षा —नव्य-व्याकरणाचार्य, शिक्षा-शास्त्री, एम.ए. (संस्कृत), एम.फिल., पी.एच.डी.
निवास तथा दूरभाष —डब्ल्यू जैड-971, रानीबाग, शकूर बस्ती, दिल्ली-34
व्यवसाय —अध्यापन
कार्यालय तथा दूरभाष —राजकीय उच्चत्तम माध्यमिक बाल विद्यालय, आनन्दवास, शकूरपुर, दिल्ली-34
कार्यालय में पद —भाषाध्यापक (संस्कृत)
सम्बन्धित संस्कृत संस्था—संस्कृत सेवा संस्थान दिल्ली
संस्कृत सम्बन्धी कार्य —वाक्यपदीय में साधन एवं क्रिया समुद्देश का आलोचनात्मक अध्ययन, एक शोध कार्य
अन्य विशेष —×—

### 476. भास्करानन्द मिश्र

गुरु/पिता/पति का नाम —श्री तारादत्त मिश्र

जन्म तिथि/आयु —1.3.1931

शिक्षा —साहित्याचार्य

निवास तथा दूरभाष —बी-32, चन्द्रलोक कालोनी, मन्डोली रोड, शाहदरा, दिल्ली-93

व्यवसाय —अध्यापन

कार्यालय तथा दूरभाष —रामदल संस्कृत महाविद्यालय, दरीबा कलाँ, दिल्ली-6

कार्यालय में पद —स्थानापन्न प्रधानाचार्य

सम्बन्धित संस्कृत संस्था—रामदल संस्कृत महाविद्यालय, दिल्ली-6

संस्कृत सम्बन्धी कार्य —×—

अन्य विशेष —×—

### 477. भीमसेन नारंग (डा०)

गुरु/पिता/पति का नाम —श्री नोतन दास नारग

जन्म तिथि/आयु — 20-11-1942

शिक्षा —पी.एच.डी., एम.ए., एम.एड.

निवास तथा दूरभाष —672, गोपाल नगर, सोनीपत-131001

व्यवसाय — अध्यापन

कार्यालय तथा दूरभाष —रा. उ. मा. वा. विद्यालय नं. 1, रूप नगर, दिल्ली-7

कार्यालय में पद —प्रशिक्षित स्नातक

सम्बन्धित संस्कत संस्था—रा. सं. विद्यापीठ, दिल्ली वि. वि. संस्कृत विभाग

संस्कृत सम्बन्धी कार्य —संस्कृत में शोध कार्य जारी

अन्य विशेष —×—

## 478. भोलानाथ शास्त्री, विद्यावाचस्पति

गुरु/पिता/पति का नाम —श्री बिष्णुदयाल आर्य

जन्म तिथि/आयु —1-9-1956

शिक्षा —शास्त्री, विद्यावाचस्पति

निवास तथा दूरभाष — आर्य समाज, दयानन्द पब्लिक स्कूल,
माडल टाउन, दिल्ली-9

व्यवसाय — पुरोहित (धर्म शिक्षक)

कार्यालय तथा दूरभाष —पूर्वोक्त

कार्यालय में पद — पुरोहित (धर्म शिक्षक)

सम्बन्धित संस्कृत संस्था — गुरुदयाल शास्त्री संस्कृत संस्थान, दिल्ली-9

संस्कृत सम्बन्धी कार्य — वेद प्रचार

अन्य विशेष — × —

## 479. भोली सेठ (श्रीमती)

गुरु/पिता/पति का नाम —श्री वी. पी. सेठ

जन्म तिथि/आयु —7-3-1949

शिक्षा —बी.ए. (संस्कृत), बी.एड.

निवास तथा दूरभाष —43-ए, कमला नगर, दिल्ली-7

व्यवसाय —अध्यापन

कार्यालय तथा दूरभाष —रा. उ. मा.वा. विद्यालय नं. 1, रूप नगर,
दिल्ली-7

कार्यालय में पद —अध्यापिका

सम्बन्धित संस्कृत संस्था—संस्कृत सेवा संस्थान दिल्ली

संस्कृत सम्बन्धी कार्य — × —

अन्य विशेष — × —

Funding by IKS-MoE

### 480. मंजु लता शर्मा (श्रीमती)

गुरु/पिता/पति का नाम—श्री एस. एम. शर्मा
जन्मतिथि/आयु —28-4-1949
शिक्षा —एम.ए. (संस्कृत)
निवास तथा दूरभाष —एफडी/17, टैगोर गार्डन, नई दिल्ली-27
व्यवसाय —शिक्षण
कार्यालय तथा दूरभाष —राज. उच्च. माध्यमिक कन्या विद्यालय नं. 2, टैगोर गार्डन, नई दिल्ली-27
कार्यालय में पद —टी.जी.टी. (भाषा)
सम्बन्धित संस्कृत संस्था—संस्कृत सेवा संस्था दिल्ली
संस्कृत सम्बन्धी कार्य —हिन्दी कविताएँ व लेख लिखना, संगीत, संस्कृत श्लोक गायन
अन्य विशेष —×—

### 481. मणिप्रभा गुप्ता

गुरु/पिता/पति का नाम—श्रीयुत सोमदेव गुप्त
जन्मतिथि/आयु —8-2-1962
शिक्षा —बी.ए., एम.ए. (संस्कृत), एम.ए. (हिन्दी)
निवास तथा दूरभाष —बी-154, लोक विहार, पीतमपुरा, रानीबाग, दिल्ली-34 दूरभाष-743615
व्यवसाय —गृह कार्य
कार्यालय तथा दूरभाष —×—
कार्यालय में पद —×—
सम्बन्धित संस्कृत संस्था—संस्कृत सेवा संस्थान दिल्ली
संस्कृत सम्बन्धी कार्य —×—
अन्य विशेष —×—

## 482. मण्डन मिश्र

गुरु/पिता/पति का नाम —श्री कन्हैया लाल मिश्र

जन्म तिथि/आयु —7-6-1929

शिक्षा —प्राचार्य, शास्त्री, एम.ए.

निवास तथा दूरभाष —श्री लाल बहादुर शास्त्री केन्द्रीय संस्कृत
विद्यापीठ, नई दिल्ली-16
दूरभाष-664003, 666108

व्यवसाय —अध्यापन व प्राचार्य

कार्यालय तथा दूरभाष —उपरि लिखित

कार्यालय में पद —प्राचार्य

सम्बन्धित संस्कृत संस्था—संस्कृत विद्यापीठ, नई दिल्ली

संस्कृत सम्बन्धी कार्य —अध्यापन, शोध आदि

अन्य विशेष —×—

## 483. मदन मोहन जोशी

गुरु/पिता/पति का नाम —श्री पं. अमरदेव जोशी

जन्म तिथि/आयु —20-5-1945

शिक्षा —साहित्याचार्य, साहित्यरत्नम्, शिक्षाशास्त्री,
एम.ए. (वैदिक)

निवास तथा दूरभाष —बी-100, गली नं. 6, भजनपुरा, दिल्ली-53

व्यवसाय —अध्यापन

कार्यालय तथा दूरभाष —रामजस वरिष्ठ माध्यमिक विद्यालय (द्वितीय)
आनन्द पर्वत, दिल्ली-5 दूरभाष-5727806

कार्यालय में पद —संस्कृताध्यापक

सम्बन्धित संस्कृत संस्था—श्री प्रपन्नाचार्य संस्कृत वेद वेदांग महाविद्यालय,
राजघाट, नई दिल्ली-2

संस्कृत सम्बन्धी कार्य —अध्यापन, कर्मकाण्ड

अन्य विशेष —×—

Funding by IKS-MoE

### 484. मदन लाल मनचन्दा

गुरु/पिता/पति का नाम —श्री स्व. श्री बुद्धराम
जन्म तिथि/आयु —16-4-1945
शिक्षा —बी.ए. (संस्कृत)
निवास तथा दूरभाष —8/892, महरौली, नई दिल्ली-30
व्यवसाय —अध्यापन
कार्यालय तथा दूरभाष —राजकीय आदर्श सहशिक्षा उ. मा. विद्यालय नं. 1; महरौली (कुतुब), नई दिल्ली-30
कार्यालय में पद —भाषा अध्यापक
सम्बन्धित संस्कृत संस्था—संस्कृत सेवा संस्थान दिल्ली
संस्कृत सम्बन्धी कार्य —×—
अन्य विशेष —×—

### 485. मदन सिंह रावत

गुरु/पिता/पति का नाम —श्री गंगा सिंह रावत
जन्म तिथि/आयु —15-9-1947
शिक्षा —शास्त्री, (बी.ए.) आचार्य, बी.एड. हिन्दी, समाजशास्त्र, राजनीति शास्त्र
निवास तथा दूरभाष —19/12, शक्ति नगर, दिल्ली-7
व्यवसाय —अध्यापन
कार्यालय तथा दूरभाष —रा. उ. मा. विद्यालय नं. 1, रूपनगर, दिल्ली-7
कार्यालय में पद —टी.जी.टी. (संस्कृत)
सम्बन्धित संस्कृत संस्था—राष्ट्रीय संस्कृत विद्यापीठ तथा दिल्ली विश्वविद्यालय पत्राचार पाठ्यक्रम से छात्र रूप में
संस्कृत सम्बन्धी कार्य —×—
अन्य विशेष —×—

**486. मधुमालती (श्रीमती)**

गुरु/पिता/पति का नाम—श्री आनन्द स्वरूप मित्तल

जन्म तिथि/आयु —15-6-1948

शिक्षा —एम.ए. (संस्कृत), बी.एड.

निवास तथा दूरभाष — जी-3, ग्रीन पार्क एक्सटेंशन, नई दिल्ली-16

व्यवसाय —पूर्व

कार्यालय तथा दूरभाष —रामजस स्कूल, पूसा रोड, नई दिल्ली

कार्यालय में पद —टी.जी.टी. (संस्कृत)

सम्बन्धित संस्कृत संस्था—संस्कृत सेवा संस्थान दिल्ली

संस्कृत सम्बन्धी कार्य —×–

अन्य विशेष —×—

**487. मधुर शास्त्री**

गुरु/पिता/पति का नाम—पं. तारा चन्द्र शास्त्री

जन्म तिथि/आयु —7-1-1930

शिक्षा —शास्त्री, एम.ए., साहित्यरत्न, प्रभाकर,
विद्यालंकार

निवास तथा दूरभाष —3233, कूँचा ताराचन्द, दरियागंज, नई दिल्ली-2
दूरभाष-274692

व्यवसाय —शिक्षण

कार्यालय तथा दूरभाष —कमर्शल उ. मा. विद्यालय, दरियागंज,
नई दिल्ली-2 दूरभाष-271235

कार्यालय में पद —संस्कृत अध्यापक प्रशिक्षित

सम्बन्धित संस्कृत संस्था—भागीरथी संस्कृत महाविद्यालय, गढ़मुक्तेश्वर,

संस्कृत सम्बन्धी कार्य —कविता, वार्त्ता आदि

अन्य विशेष —×—

### 488. मधुसूदन मिश्र

गुरु/पिता/पति का नाम —स्व. श्री रामाशीष मिश्र
जन्म/तिथि/आयु —27-9-1935
शिक्षा —एम.ए., पी.एच.डी.
निवास तथा दूरभाष —सी-4/15, माड़ल टाउन, दिल्ली-9
व्यवसाय —नौकरी
कार्यालय तथा दूरभाष —राष्ट्रीय संस्कृत संस्थान, ए-40, विशाल इन्क्लेव, नई दिल्ली-27
कार्यालय में पद —उप-निदेशक
सम्वन्धित संस्कृत संस्था —संस्कृत सेवा संस्थान दिल्ली
संस्कृत सम्बन्धी कार्य —व्याकरण विषयक लेखन, अनौपचारिक संस्कृत शिक्षण
अन्य विशेष —x—

### 489. मनुदेव शास्त्री साहित्याचार्य

गुरु/पिता/पति का नाम —पं. अनूप चन्द्र शर्मा
जन्म तिथि/आयु —4-2-1906
शिक्षा —शास्त्री साहित्याचार्य
निवास तथा दूरभाष —सी.बी./3-सी, डी.डी.ए. फ्लैट, मुनीरका, नई दिल्ली-
व्यवसाय —अध्यापन, प्रकाशन एवं प्रचार
कार्यालय तथा दूरभाष —भारतीय भाषाभ्युदय परिषद, सी-बी/3 सी, डी.डी.ए. फ्लैटस, मुनीरका, नई दिल्ली
कार्यालय में पद —अध्यक्ष
सम्बन्धित संस्कृत संस्था —संस्कृत सेवा संस्थान दिल्ली
संस्कृत सम्बन्धी कार्य —अध्यापन, प्रचार
अन्य विशेष —x—

**490. मनोरमा आर्या (श्रीमती)**

गुरु/पिता/पति का नाम—डा. रा. कृ. आर्य
जन्मतिथि/आयु —26-4-1938
शिक्षा —एम.ए. (संस्कृत)
निवास तथा दूरभाष —डी-II/137, किदवई नगर वेस्ट, नई दिल्ली
व्यवसाय —अध्यापन
कार्यालय तथा दूरभाष —नगर पालिका बंगाली कन्या उ. मा. विद्यालय, गोल मार्किट, नई दिल्ली-1
कार्यालय में पद —उप-प्रधानाचार्या
सम्बन्धित संस्कृत संस्था —दिल्ली विश्वविद्यालय, दिल्ली-7
संस्कृत सम्बन्धी कार्य —कुछ लेख 'संस्कृत का महत्व' सम्बन्धी
अन्य विशेष —×—

**491. मनोरमा जैन (श्रीमती)**

गुरु/पिता/पति का नाम—श्री एस. पी. जैन
जन्म तिथि/आयु —5-5-1928
शिक्षा —एम.ए. (संस्कृत), एम.ए., हिन्दी बी.टी.
निवास तथा दूरभाष —410, टैगोर रोड होस्टल, टैगोर रोड, नई दिल्ली-2
व्यवसाय —अध्यापन
कार्यालय तथा दूरभाष —राजकीय कन्या उ. माध्यमिक विद्यायल, 13-ब्लाक, गीता कालोनी, दिल्ली
कार्यालय में पद —स्नातकोत्तर अध्यापिका, उप-प्रधानाचार्या
सम्बन्धित संस्कृत संस्था—संस्कृत सेवा संस्थान दिल्ली
संस्कृत सम्बन्धी कार्य —अध्यापन कार्य
अन्य विशेष —×—

**492. मनोहर दत्त जोशी**

गुरु/पिता/पति का नाम—श्री पुरुषोत्तम जोशी

जन्म तिथि/आयु —1-3-1958

शिक्षा —शास्त्री, बी.एड., ज्योतिषाचार्य

निवास तथा दूरभाष —सद्गुरुधाम मंदिर, डा. मुखर्जी नगर,
नई दिल्ली-9

व्यवसाय —पाण्डित्य

कार्यालय तथा दूरभाष —×—

कार्यालय में पद —×—

सम्बन्धित संस्कृत संस्था—लाल बहादुर शास्त्री संस्कृत विद्यापीठ

संस्कृत सम्बन्धी कार्य —×—

अन्य विशेष —×—

**493. मनोहर लाल आर्य**

गुरु/पिता/पति का नाम—श्री रतन चन्द

जन्म तिथि/आयु —15-8-1937

शिक्षा —एम.ए., एम.एड.

निवास तथा दूरभाष —938-ए, सैक्टर-29, फरीदाबाद (हरियाणा)

व्यवसाय —शिक्षण

कार्यालय तथा दूरभाष —श्री लाल बहादुर शास्त्री केन्द्रीय संस्कृत
विद्यापीठ, नई दिल्ली-16

कार्यालय में पद —व्याख्याता

सम्बन्धित संस्कृत संस्था—लाल बहादुर शास्त्री केन्द्रीय संस्कृत विद्यापीठ,
नई दिल्ली-16

संस्कृत सम्बन्धी कार्य —×—

अन्य विशेष —×—

Funding by IKS-MoE

## 494. मनोहर लाल चौधरी

गुरु/पिता/पति का नाम —स्व. श्री ला. दीनानाथ चौधरी
जन्म तिथि/आयु —28-8-1923
शिक्षा —शास्त्री, विद्यालंकार, एम.ए. (हिन्दी-संस्कृत)
निवास तथा दूरभाष —16/3, कालकाजी, (एफ ब्लाक के पीछे),
नई दिल्ली-19
व्यवसाय —प्राध्यापक
कार्यालय तथा दूरभाष —देशबन्धु गुप्ता कालेज, कालका जी. नई दिल्ली
कार्यालय में पद —प्राध्यापक
सम्बन्धित संस्कृत संस्था—संस्कृत सेवा संस्थान दिल्ली
संस्कृत सम्बन्धी कार्य —नैषधीय चरितम् में—बौद्ध दर्शन, चार्वाकदर्शन,
सांख्य दर्शन, पाणिनीय दर्शन, मीमांसा दर्शन,
योगदर्शन, सरस्वती वर्णनम्
अन्य विशेष —×—

## 495. महादेव शास्त्री

गुरु/पिता/पति का नाम—श्री गणेश राम शर्मा
जन्म तिथि/आयु —60 वर्ष
शिक्षा —प्राचीन पद्धति से संस्कृताध्ययन, माध्यन्दिन शाखा
निवास तथा दूरभाष —शंकर अकादमी, ए-11, कोन्स्टीट्यूशनल एरिया,
शहीद जीत सिंह मार्ग, नई दिल्ली-110067
दूरभाष-660070
व्यवसाय —वेद, व्याकरण अध्यापन
कार्यालय तथा दूरभाष —उपरिवत्
कार्यालय में पद —प्रधान अध्यापक
सम्बन्धित संस्कृत संस्था— संस्कृत सेवा संस्थान दिल्ली
संस्कृत सम्बन्धी कार्य —यजुर्वेदमाध्यान्दिन शाखा, दर्शनशास्त्र,
श्रौत स्मार्त कर्म सहित
अन्य विशेष —×—

Funding by IKS-MoE

### 496. महानन्द शास्त्री

गुरु/पिता/पति का नाम —श्री के. डी. शर्मा

जन्म तिथि/आयु —30-7-1936

शिक्षा —प्रथमा, मध्यमा, शास्त्री, एम.ए., बी.एड. (संस्कृत)

निवास तथा दूरभाष —33/2, शक्ति नगर, दिल्ली-7

व्यवसाय —अध्यापन

कार्यालय तथा दूरभाष —ए. एस. वी. जे. सी. सै. विद्यालय, दरियागंज नई दिल्ली-2 दूरभाष 271636

कार्यालय में पद —वरिष्ठ संस्कृत अध्यापक

सम्बन्धित संस्कृत संस्था—संस्कृत सेवा संस्थान दिल्ली

संस्कृत सम्बन्धी कार्य —×—

अन्य विशेष —×—

### 497. महाबीर (डा.)

गुरु/पिता/पति का नाम—श्री धनीराम जी

जन्म तिथि/आयु —20-5-1937

शिक्षा —शास्त्री, दर्शनाचार्य, व्याकरणाचार्य, एम.ए, पी.एच.डी., वैद्यविशारद

निवास तथा दूरभाष —ए-3/11, पश्चिम विहार, दिल्ली-110063 दूरभाष-5416478

व्यवसाय —अध्यापन

कार्यालय तथा दूरभाष —शिवाजी कालेज, राजा गार्डन, दिल्ली-27 दूरभाष-534484

कार्यालय में पद —प्राध्यापक (प्रवक्ता)

सम्बन्धित संस्कृत संस्था —अखिल भारतीय प्राच्य विद्यासम्मेलन

संस्कृत सम्बन्धी कार्य —अनेक शोध लेख तथा पुस्तकें

अन्य विशेष —×—

Funding by IKS-MoE

**498. महावीर सिंह**

गुरु/पिता/पति का नाम—श्री रतिराम जी

जन्म तिथि/आयु —31-7-1940

शिक्षा —एम.ए. (संस्कृत) विशारद, बी.ए. (अंग्रेजी-हिन्दी)

निवास तथा दूरभाष —सी-6/440, यमुना विहार, दिल्ली-53

व्यवसाय —अध्यापन

कार्यालय तथा दूरभाष —रा. उ. मा. विद्यालय, न्यू सीलमपुर, दिल्ली-53

कार्यालय में पद —पी.जी.टी. (संस्कृत)

सम्बन्धित संस्कृत संस्था—संस्कृत सेवा सस्थान दिल्ली

संस्कृत सम्बन्धी कार्य —×—

अन्य विशेष —×—

**499. महावीर सिंह**

गुरु/पिता/पति का नाम —श्री राम सिंह

जन्म तिथि/आयु —7-9-1955

शिक्षा —एम.ए. (संस्कृत), योगाध्यापक की ट्रेनिंग

निवास तथा दूरभाष —द्वारा, श्री श्याम लाल, म. नं. 28, गली नं. 3, ज्वाला नगर, शाहदरा, दिल्ली

व्यवसाय —अध्यापन

कार्यालय तथा दूरभाष —सन्त अन्थनी वायज सै. स्कूल, पहाड़गंज, नई दिल्ली-110055

कार्यालय में पद —योगाध्यापक

सम्बन्धित संस्कृत संस्था—सस्कृत सेवा संस्थान दिल्ली

संस्कृत सम्बन्धी कार्य —×—

अन्य विशेष —×—

Funding by IKS-MoE

### 500. महिमा शर्मा (श्रीमती)

गुरु/पिता/पति का नाम—डा. तुलसीराम शर्मा
जन्म तिथि/आयु —26-7-1941
शिक्षा —शास्त्री, एम ए.
निवास तथा दूरभाष —218, वैशाली, पीमतपुरा, देहली-1100034
व्यवसाय —गृहणी
कार्यालय तथा दूरभाष —×—
कार्यालय में पद —×—
सम्बन्धित संस्कृत संस्था—संस्कृत सेवा संस्थान दिल्ली
संस्कृत सम्बन्धी कार्य — x —
अन्य विशेष —×—

### 501. महिपाल सिंह

गुरु/पिता/पति का नाम —श्री सूवेसिंह
जन्म तिथि/आयु —23-11-1942
शिक्षा —एम.ए. (संस्कृत)
निवास तथा दूरभाष —एक्स-5/9, टीचर्स गली नं. 2, ब्रह्मपुरी, दिल्ली-53
व्यवसाय —अध्यापन
कार्यालय तथा दूरभाष —रा. उच्च. मा. विद्यालय नं. 2, नया सीलमपुर, दिल्ली-53
कार्यालय में पद —भाषाध्यापक (संस्कृत)
सम्बन्धित संस्कृत संस्था—आर्य महाविद्यालय, किरठल (अध्ययन तथा सदस्य प्रबन्ध कमेटी)
संस्कृत सम्बन्धी कार्य — x —
अन्य विशेष —×—

## 502. महेन्द्र कुमार

गुरु/पिता/पति का नाम—श्री चौधरी सूबा सिंह
जन्म तिथि/आयु —5-5-1921
शिक्षा —शास्त्री, साहित्य वाचस्पति, सिद्धान्त-भूषण
निवास तथा दूरभाष —आर्य बाल गृह, पटौदी हाउस, दरियागंज, नई दिल्ली-2
व्यवसाय —अध्यापन
कार्यालय तथा दूरभाष —उपरि लिखित, दूरभाष-272820, 279593
कार्यालय में पद —मन्त्री
सम्बन्धित संस्कृत संस्था—दयानन्द उपदेशक विद्यालय, लवपुरे उपाध्याय,
संस्कृत सम्बन्धी कार्य —संस्कृत भाषायां पितृशतकम्, गुरुकुल महत्वे धर्मशतकं, अर्थशतकं, कामशतकं, मोक्षशतकं प्रकाशकाधीनम्
अन्य विशेष —×—

## 503. महेन्द्र कुमार शर्मा

गुरु/पिता/पति का नाम —स्व. श्री रामजी लाल शर्मा
जन्म तिथि/आयु —11-12-1927
शिक्षा —एम.ए. (संस्कृत), एम.ए. (हिन्दी), एम.ए. (अंग्रेजी)
निवास तथा दूरभाष —129, आर्य नगर, गाजियाबाद (उत्तर प्रदेश)
व्यवसाय —शिक्षण
कार्यालय तथा दूरभाष —जैन. स. क. सीनियर सैकेण्ड्री विद्यालय, कूचा सेठ, दिल्ली–6
कार्यालय में पद —पी.जी.टी. (संस्कृत)
सम्बन्धित संस्कृत संस्था—संस्कृत सेवा संस्थान दिल्ली
संस्कृत सम्बन्धी कार्य —×—
अन्य विशेष —×—

### 504. महेन्द्र दबे (डा०)

गुरु/पिता/पति का नाम —श्री छेलशंकर शास्त्री
जन्म तिथि/आयु —24-10-1924
शिक्षा —एम.ए.
निवास तथा दूरभाष —7/2, विश्वविद्यालय मार्ग, दिल्ली-7
दूरभाष-2910274
व्यवसाय —अध्यापन
कार्यालय तथा दूरभाष —दिल्ली विश्वविद्यालय, दिल्ली
कार्यालय में पद —रिडर
सम्बन्धित संस्कृत संस्था—अखिल भारत संस्कृत शिक्षा सम्मेलन, उपाध्यक्ष
संस्कृत सम्बन्धी कार्य —उक्त सम्मेलन का उपसचिव भी रहा।
अन्य विशेष — x —

### 505. महेन्द्र पाल

गुरु/पिता/पति का नाम —श्री कबूल सिंह
जन्म तिथि/आयु —1-1-1940
शिक्षा —बी.ए. (संस्कृत), वी.टी.सी.
निवास तथा दूरभाष —II-बी 75, नेहरू नगर, गाजियावाद (उ.प्र.)
व्यवसाय —अध्यापन
कार्यालय तथा दूरभाष —रा. मा. वि., तेलीवाड़ा-II, शाहदरा,
दिल्ली-32
कार्यालय में पद —अध्यापक (संस्कृत)
सम्बन्धित संस्कृत संस्था—संस्कृत सेवा संस्थान दिल्ली
संस्कृत सम्बन्धी कार्य —×—
अन्य विशेष —×—

### 506. महेन्द्र सिंह

गुरु/पिता/पति का नाम —श्री होशियार सिंह

जन्म तिथि/आयु —1-7-1939

शिक्षा —एम.ए. (संस्कृत)

निवास तथा दूरभाष —जे-210, करतार नगर, न्यू उस्मानपुर, शाहदरा, दिल्ली-53

व्यवसाय —अध्यापन

कार्यालय तथा दूरभाष —डी. ए. वी. उ. मा. विद्यालय, चित्रगुप्ता मार्ग, पहाड़गंज, नई दिल्ली-55

कार्यालय में पद —भाषा अध्यापक

सम्बन्धित संस्कृत संस्था—संस्कृत सेवा संस्थान दिल्ली

संस्कृत सम्बन्धी कार्य —×—

अन्य विशेष —×—

### 507. महेन्द्र सिंह शास्त्री

गुरु/पिता/पति का नाम—श्री देवदत्त शर्मा

जन्म तिथि/आयु —3-7-1935

शिक्षा —शास्त्री, एम.ए.

निवास तथा दूरभाष —177, न्यू लायलपुर, दिल्ली-51

व्यवसाय —अध्यापन

कार्यालय तथा दूरभाष —रा. मा. विद्यालय-II, गाँधी नगर, दिल्ली-31

कार्यालय में पद —प्रशिक्षित स्नातक [संस्कृत]

सम्बन्धित संस्कृत संस्था—संस्कृत सेवा संस्थान दिल्ली

संस्कृत सम्बन्वी कार्य —×—

अन्य विशेष —×—

**508. महेश प्रकाश शर्मा**

गुरु/पिता/पति का नाम—पं. विजय प्रकाश शर्मा
जन्म तिथि/आयु —5-10-1960
शिक्षा —व्याकरणाचार्य
निवास तथा दूरभाष —ए-6/212-बी, जनता पलैट, पश्चिम विहार, नई दिल्ली-63
व्यवसाय —अध्यापन
कार्यालय तथा दूरभाष —श्रीं महावीर विश्वविद्यापीठ, पश्चिम विहार, नई दिल्ली-110063
कार्यालय में पद —टी.जी.टी.
सम्बन्धित संस्कृत संस्था—श्री महावीर विश्वविद्यापीठ, पश्चिम विहार
संस्कृत सम्बन्धी कार्य —×—
अन्य विशेष —×—

**509. महेश प्रसाद सिलोड़ी (डा०)**

गुरु पिता/पति का नाम—डा० बदरीनारायण पंचोली
जन्म तिथि/आयु —6-8-1958
शिक्षा —आचार्य (सांख्य योग), बी.एड. (शिक्षा शास्त्री), पी.एच.डी.
निवास तथा दूरभाष —म. नं. 6/38, गली नं. 3, विश्वास नगर, शाहदरा, दिल्ली-32
व्यवसाय —अध्यापन
कार्यालय तथा दूरभाष —डी. ए. वी. सी. सैं. स्कूल, यूसूफ सराय, दिल्ली
कार्यालय में पद —भाषा अध्यापक
सम्बन्धित संस्कृत संस्था—श्री लाल बहादुर शास्त्री केन्द्रीय संस्कृत विद्यापीठ कटवारिया सराय, पूर्व स्नातकोत्तर एवं अनुसंधाता)
संस्कृत सम्बन्धी कार्य —संस्कृत में शोध प्रवन्ध प्रस्तुत एवं यत्र तत्र संस्कृत का प्रचार एवं धर्मोपदेश व्याख्यानादि
अन्य विशेष —×—

### 510. महेश विद्यालंकार (डा०)

गुरु/पिता/पति का नाम —श्रीं सरदार सिंह जी
जन्मतिथि/आयु —1-7-1949
शिक्षा —विद्यालंकार, आचार्य, पी.एच.डी.
निवास व दूरभाष —बी-1 जे. 29 पूर्वी शालीमारबाग दिल्ली-52
दूरभाष-7112597
व्यवसाय —अध्यापन
कार्यालय तथा दूरभाष —मोतीलाल नेहरू कालिज मोतीबाग, II
नई दिल्ली-21 दूरभाष-672604
कार्यालय में पद —प्राध्यापक
सम्बन्धित संस्कृत संस्था —गुरुकुल कांगडी हरिद्वार (उत्तर प्रदेश)
संस्कृत सम्बन्धी कार्य —वैदिक साहित्य पठन-पाठन प्रचार-प्रसार आदि
अन्य विशेष —×—

### 511. महेश्वरी खन्ना (श्रीमती)

गुरु/पिता/पति का नाम—श्री वाई. एन. खन्ना
जन्म तिथि/आयु —1-5-1939
शिक्षा —संस्कृत एम.ए., बी-टी
निवास तथा दूरभाष —131 शेख सराय, फेसI, एस.पी.एस. फ्लैट्स
पाकेट-बीं. नई दिल्ली
व्यवसाय —अध्यापन
कार्यालय तथा दूरभाष —रत्न देवी आर्या गर्ल्स सी-सै. स्कूल कृष्ण नगर
दिल्ली-31
कार्यालय में पद —उप-प्रधानाचार्या
सम्बन्धित संस्कृत संस्था — संस्कृत सेवा संस्थान दिल्ली
संस्कृत सम्बन्धी कार्य — अध्यापन कार्य।
अन्य विशेष — x —

## 512. मंगलदेव भारद्वाज (कविराज)

गुरु/पिता/पति का नाम — पं० जय दयाल शर्मा
जन्म तिथि/आयु —66 लगभग
शिक्षा —व्याकरण प्रथमा (वैद्यविशारद दिल्ली)
निवास तथा दूरभाष —×—
व्यवसाय —वैद्य 1980 से वि० ग्रास. के. संस्थाणम्
कार्यालय तथा दूरभाष —717 चूडीवालान दिल्ली-6
कार्यालय में पद —×—
सम्बन्धित संस्कृत संस्था—संस्कृत सेवा संस्थान दिल्ली
संस्कृत सम्बन्धी कार्य —संस्कृति विकास
अन्य विशेष —×—

## 513. मंजुल गुप्ता (श्रीमती)

गुरु/पिता/पति का नाम—श्री विजय कुमार गुप्ता
जन्मतिथि/आयु —12 सितम्बर, 1943
शिक्षा —एम.ए. (संस्कृत)
निवास तथा दूरभाष —140, अशोक विहार फेज-IV, दिल्ली-52
व्यवसाय —स्नातकोत्तर अध्यापिका
कार्यालय तथा दूरभाष —रा. कन्या वरिष्ठ माध्यमिक विद्यालय, गली जोगध्यान, दीवान हॉल, दिल्ली-110006
कार्यालय में पद —स्नातकोत्तर अध्यापिका
सम्बन्धित संस्कृत संस्था —संस्कृत सेवा संस्थान दिल्ली
संस्कृत सम्बन्धी कार्य —संस्कृत अध्ययन एवं अध्यापन में रुचि
अन्य विशेष —×—

## 514. माधव प्रसाद कोटियाल

गुरु/पिता/पति का नाम — श्री कार्तिकानंद शास्त्री

जन्म तिथि/आयु —मार्च 1942

शिक्षा —साहित्याचार्य, शिक्षा शास्त्री

निवास तथा दूरभाष — ए-2/बी-33-ए, पश्चिम विहार, नई दिल्ली-63

व्यवसाय —शिक्षक

कार्यालय तथा दूरभाष —डी.टी.ई.ए. उच्च. माध्यमिक विद्यालय,
लक्ष्मीबाई नगर, नई दिल्ली

कार्यालय में पद —भाषाध्यापक

संस्कृत सम्बन्धी कार्य —संस्कृत सेवा संस्थान दिल्ली

सम्बन्धित संस्कृत संस्था — × —

अन्य विशेष — × —

## 515. माधुरी (सुश्री)

गुरु/पिता/पति का नाम – श्री सुरेश चन्द्र गुप्त

जन्म तिथि/आयु —7-9-1959

शिक्षा —एम.ए., एम. फिल् (संस्कत)

निवास तथा दूरभाष —द्वारा, श्री रमेश चन्द्र वार्ष्णेय, आई-23-ए,
गढ़वाली मोहल्ला, लक्ष्मी नगर, दिल्ली-92

व्यवसाय —वेदों पर शोध कार्य

कार्यालय तथा दूरभाष —सी-22, राजौरी गार्डन, नईदिल्ली-27
दूरभाष-502316

कार्यालय में पद —शोध सहायिका

सम्बन्धित संस्कृत संस्था—वेद संस्थान, सी-22, राजौरी गार्डन, दिल्ली

संस्कृत संबन्धी कार्य —संस्कृत प्रचार, संस्कृत अध्ययन, अध्यापन,
वेदाध्ययन-अध्यापन

अन्य विशेष —×—

Funding by IKS-MoE

### 516. माधुरी सक्सेना (श्रीमती)

गुरु/पिता/पति का नाम — सतीश चन्द्र सक्सेना
जन्म/तिथि/आयु —16-10-1943
शिक्षा – स्नातकोत्तर-हिन्दी व संस्कृत साहित्य
निवास तथा दूरभाष —ए-8/2, पूर्वी बलदेव पार्क, कृष्णा नगर, दिल्ली
व्यवसाय —अध्यापन
कार्यालय तथा दूरभाष —लाल बहादुर शास्त्री स्मारक, जे. ए. वी. एम. सीनियर सैकेण्डरी स्कूल, आर. के. पुरम, नई दिल्ली-22
कार्यालय में पद —प्रधानाचार्य
सम्बन्धित संस्कृत संस्था—संस्कृत सेवा संस्थान दिल्ली
संस्कृत सम्बन्धी कार्य —अध्ययन-अध्यापन
अन्य विशेष —X—

### 517. मालदत्त शर्मा

गुरु/पिता/पति का नाम —पं. खिमानन्द जी
जन्म तिथि/आयु —24-6-1932
शिक्षा —व्या. शास्त्री, आचार्य, एम.ए., शिक्षा शास्त्री संस्कृत (सर्वदा)
निवास तथा दूरभाष —इ एफ/654, सरोजिनी नगर, नई दिल्ली-29
व्यवसाय —अध्यापन
कार्यालय तथा दूरभाष —रा. बाल. वरिष्ठ विद्यालय, आई.एन.ए. कालोनी, नई दिल्ली-29
कार्यालय में पद —पी.जी.टी. (संस्कृत)
सम्बन्धित संस्कृत संस्था – लाल बहादुर शास्त्री संस्कृत विद्यापीठ
संस्कृत सम्बन्धी कार्य —अध्यापन एवं संस्कृत प्रसार आदि
अन्य विशेष —X—

### 518. मिताលि बौल

गुरु/पिता/पति का नाम—श्री सिद्धार्थ बौल

जन्म तिथि/आयु —4-1-1951

शिक्षा —बी.ए. (आनर्स) संस्कृत

निवास तथा दूरभाष —55, मुखर्जी नगर, दिल्ली-9 दूरभाष-7218976

व्यवसाय —शिक्षिका

कार्यालय तथा दूरभाष —बंगाली स्कूल, अलीपुर रोड, दिल्ली-54

कार्यालय में पद —शिक्षिका

सम्बन्धित संस्कृत संस्था—कलिकाता विश्वविद्यालय

संस्कृत सम्बन्धी कार्य —×—

अन्य विशेष —×—

### 519. मित्रनाथ योगी

गुरु/पिता/पति का नाम—श्री शिव प्रसाद

जन्म तिथि/आयु —1-1-1941

शिक्षा —न्यायाचार्य

निवास तथा दूरभाष —8/21, रमेश नगर, नई दिल्ली-15

व्यवसाय —कार्यवाहक प्राचार्य

कार्यालय तथा दूरभाष —श्री मोतीनाथ संस्कृत महाविद्यालय,
रमेश नगर, नई दिल्ली-15 दूरभाष-534114

कार्यालय में पद —कार्यवाहक प्राचार्य (पी.जी.टी)

सम्बन्धित संस्कृत संस्था—श्री मोतीनाथ संस्कृत महाविद्यालय रमेश नगर

संस्कृत सम्बन्धी कार्य —×—

Funding by IKS-MoE

अन्य विशेष —×—

**520. मिथिलेश कुमारी मंगला (श्रीमती)**

गुरु/पिता/पति का नाम —श्री सुभाष चन्द मंगला

जन्म तिथि/आयु —1-5-1949

शिक्षा —स्नातकोत्तर, एम.ए. (संस्कृत), एम.ए. (हिन्दी) बी.एड.

निवास तथा दूरभाष —1/10, डी.डी.ए. फ्लैट, मदनगीर, नई दिल्ली-62

व्यवसाय —प्रशिक्षित स्नातक अध्यापिका

कार्यालय तथा दूरभाष —डी.टी.ई.ए. सिनियर सै. विद्यालय, लोदी एस्टेट, नई दिल्ली-3 दूरभाष-611618

कार्यालय में पद —टी.जी.टी. (हिन्दी)

सम्बन्धित संस्कृत संस्था—संस्कृत सेवा संस्थान दिल्ली

संस्कृत सम्बन्धी कार्य —x—

अन्य विशेष —×—

**521. मिथिलेश कुमारी रस्तोगी (श्रीमती)**

गुरु/पिता/पति का नाम—श्री एफ. सी. रस्तोगी

जन्म तिथि/आयु —12-9-1949

शिक्षा —स्नातकोत्तर संस्कृत

निवास तथा दूरभाष —सी-5, जी-2, दिलशाद गार्डन, दिल्ली-32

व्यवसाय —दूरभाष परिचालिका

कार्यालय तथा दूरभाष —किदवई भवन, नई दिल्ली-1

कार्यालय में पद —दूरभाष परिचालिका

सम्बन्धित संस्कृत संस्था— संस्कृत सेवा संस्थान दिल्ली

संस्कृत सम्बन्धी कार्य —अध्ययन, अध्यापन

अन्य विशेष —×—

### 522. मिथलेश गुप्ता (श्रीमती)

गुरु/पिता/पति का नाम—श्री वी. पी. गुप्ता
जन्मतिथि/आयु —24-5-1945
शिक्षा —एम.ए. (संस्कृत)
निवास तथा दूरभाष —एफ-2934, नेताजी नगर, नई दिल्ली-23
व्यवसाय —अध्यापिका
कार्यालय तथा दूरभाष —राजकीय उच्चतम कन्या विद्यालय,
लक्ष्मीबाई नगर, नई दिल्ली-23
कार्यालय में पद – टी.जी.टी. (संस्कृत)
सम्बन्धित संस्कृत संस्था—संस्कृत सेवा संस्था दिल्ली
संस्कृत सम्बन्धी कार्य —x—
अन्य विशेष —x—

### 523. मिथिलेश चतुर्वेदी

गुरु/पिता/पति का नाम —श्री गिरिराज किशोर चतुर्वेदी
जन्म तिथि/आयु —25-8-1949
शिक्षा —एम.ए., पी.एच.डी. (संस्कृत)
निवास तथा दूरभाष —5/13, रूप नगर, दिल्ली-7
दूरभाष-2911624
व्यवसाय —अध्यापन
कार्यालय तथा दूरभाष —शिवाजी कालेज, राजा गार्डन, रिंग रोड,
नई दिल्ली दूरभाष-534484
कार्यालय में पद —प्राध्यापक
सम्बन्धित संस्कृत संस्था— संस्कृत सेवा संस्थान दिल्ली
संस्कृत सम्बन्धी कार्य —9 शोधपत्र, शोधपत्रिकाओं में प्रकाशित
अन्य विशेष —x—

**524. मीना बंसल**

गुरु/पिता/पति का नाम —श्री सतपाल बंसल
जन्म तिथि/आयु —24-12-1944
शिक्षा —एम.ए. (संस्कृत), वी.एड.
निवास थता दूरभाष —909, गुलाबी बाग, दिल्ली
व्यवसाय —अध्यापन
कार्यालय तथा दूरभाष —रामजस वालिका उ. मा. विद्यालय,
दरियागंज, नई दिल्ली-2 दूरभाष-273065
कार्यालय में पद —स्नातकोत्तर अध्यापिका
सम्बन्धित संस्कृत संस्था—संस्कृत सेवा संस्थान सेवा दिल्ली
संस्कृत सम्बन्धी कार्य —×—
अन्य विशेष —×—

**525. मीरा सिंह (श्रीमती)**

गुरु/पिता/पति का नाम —श्री स. त्रिलोचन सिंह
जन्म तिथि/आयु —14-3-1950
शिक्षा —बी.ए. (आनर्स) संस्कृत, एम.ए. (संस्कृत),
शिक्षाशास्त्री
निवास तथा दूरभाष —4946, चांदनी चौक, (के. सी. राज कम्पनी के
ऊपर) दिल्ली-6 दूरभाष-234933
व्यवसाय —अध्यापन
कार्यालय तथा दूरभाष —रा. उ. मा. क. विद्यालय, दीवान हाल, दिल्ली
कार्यालय में पद —भाषा अध्यापिका (संस्कृत)
सम्बन्धित संस्कृत संस्था—संस्कृत सेवा संस्थान दिल्ली
संस्कृत सम्बन्धी कार्य —संस्कृत अध्ययन तथा अध्यापन
अन्य विशेष —×—

Funding by IKS-MoE

**526. मुकुन्द राम भट्ट**

गुरु/पिता/पति का नाम—श्री पं. पुरुषोत्तम दत्त

जन्म तिथि/आयु —18-11-1939

शिक्षा —आचार्य (नव्यव्याकरण-साहित्य-आचार्य)

निबास तथा दूरभाष —बी-48, विश्वास पार्क, उत्तम नगर, नई दिल्ली-59

व्यवसाय —अध्यापन

कार्यालय तथा दूरभाष —रा. उ. मा. बाल विद्यालय, रणजीत नगर,
मई दिल्ली-22

कार्यालय में पद —भाषाध्यापक

सम्बन्धित संस्कृत संस्था—संस्कृत सेवा संस्थान दिल्ली

संस्कृत सम्बन्धी कार्य —×—

अन्य विशेष —×—

**527. मुन्शीराम देशवाल**

गुरु/पिता/पति का नाम—श्री रामनारायण देशवाल

जन्म तिथि/आयु —7-6-1956

शिक्षा —साहित्याचार्य, बी.एस.सी.

निवास तथा दूरभाष —म. नं. 161, गाँव पूठ खुर्द, दिल्ली-39

व्यवसाय —अध्यापन

कार्यालय तथा दूरभाष —हितकारी प्रिन्टिग प्रैस, पूठ खुर्द, दिल्ली-39

कार्यालय में पद —×—

सम्वन्धित संस्कृत संस्था—भगवान महावीर संस्कृत विद्यापीठ, सावन आश्रम,
शक्ति नगर, दिल्ली-7

संस्कृत सम्वन्धी कार्य —×—

अन्य विशेष —×

### 528. मुन्शीराम शर्मा

गुरु/पिता/पति का नाम—श्री फकीर चन्द जी

जन्मतिथि/आयु —15-10-1924

शिक्षा —प्राज्ञ, साहित्यरत्न, प्रभाकर, माइक्रो शिक्षण विधि

निवास तथा दूरभाष —बी-5/116, पश्चिम विहार, नई दिल्ली-63

व्यवसाय —अध्यापन

कार्यालय तथा दूरभाष —रिटायर्ड (सेवा निवृत)

कार्यालय में पद —संस्कृत शिक्षक

सम्बन्धित संस्कृत संस्था—संस्कृत सेवा संस्थान दिल्ली

संस्कृत सम्बन्धी कार्य —छोटी कक्षाओं में आधुनिक रीति से संस्कृत शिक्षण

अन्य विशेष —×—

### 529. मुरारी लाल शर्मा

गुरु/पिता/पति का नाम—श्री बद्री प्रसाद शर्मा

जन्म तिथि/आयु —1-7-1937

शिक्षा —एम.ए. (अर्थशास्त्र), एम.काम. तथा साहित्याचार्य

निवास तथा दूरभाष —21/23, शक्ति नगर, दिल्ली-7
दूरभाष-7121849

व्यवसाय —अर्द्ध सरकारी सेवा

कार्यालय तथा दूरभाष —राष्ट्रिय संस्कृत संस्थान, ए-40, राजा गार्डन,
(विशाल सिनेमा के पास) नई दिल्ली-27

कार्यालय में पद —उपनियंत्रक (परीक्षा)

सम्बन्धित संस्कृत संस्था—राष्ट्रिय संस्कृत संस्थान, नई दिल्ली-27

संस्कृत सम्बन्धी कार्य —×—

अन्य विशेष —×—

**530. मुलखराज**

गुरु/पिता/पति का नाम —श्री आया राम

जन्म तिथि/आयु —7-2-1936

शिक्षा —वी.ए. (संस्कृत, हिन्दी, अंग्रेजी)

निवास तथा दूरभाष —सी-361, डी.डी.ए. फ्लैट्स, तीमारपुर, दिल्ली-7

व्यवसाय —अध्यापन

कार्यालय तथा दूरभाष —रा. उ. मा. बा. वि. ढक्का, दिल्ली-9

कार्यालय में पद —संस्कृत अध्यापक

सम्बन्धित संस्कृत संस्था—संस्कृत सेवा संस्थान दिल्ली

संस्कृत सम्बन्धी कार्य —×—

अन्य विशेष —x—

**531. मुहम्मद इसराइल खां (डा०)**

गुरु/पिता/पति का नाम —श्री दीन मुहम्मद खाँ

जन्म तिथि/आयु —1-7-1938

शिक्षा —एम.ए. (संस्कृत), पी.एच.डी. संस्कृत, डिपलोमा इन जर्मनी

निवास तथा दूरभाष —एफ/डी-56, नया कवि नगर, गाजियावाद

व्यवसाय —अध्यापन

कार्यालय तथा दूरभाष —संस्कृत विभाग, दक्षिण परिसर, धौला कुंआ, दिल्ली विश्वविद्यालय, दिल्ली

कार्यालय में पद —रीडर

सम्बन्धित संस्कृत संस्था —आल इण्डिया ओरियण्टल कान्फरेन्स, पूना

संस्कृत सम्बन्धी कार्य —×—

Funding by IKS-MoE

अन्य विशेष —x—

### 532. मुहम्मद खाँ दुर्रानी शास्त्री (डा०)

गुरु/पिता/पति का नाम — स्व. श्री कलीम खां दुर्रानी
जन्म तिथि/आयु —2-1-1934
शिक्षा —शास्त्री, एम.ए., पी.एच.डी. (संस्कृत)
निवास तथा दूरभास —दुर्रानी बिला, बी-71, मोहन गार्डन, नई दिल्ली-59 दूरभाष-554380
व्यवसाय —राष्ट्रीय संस्कृत संस्थान सेवा
कार्यालय तथा दूरभाष —ए-40, विशाल एन्क्लेव, नई दिल्ली
कार्यालय में पद —उप-निदेशक
सम्बन्धित संस्कृत संस्था —दिल्ली वि. वि., राष्ट्रीय एकता समिति भारत-सरकार, राजघाट, नई दिल्ली-2
संस्कृत सम्बन्धी कार्य — x —
अन्य विशेष — × —

### 533. मुहम्मद हनीफ

गुरु/पिता/पति का नाम— स्व. श्री जुगनू अली
जन्म तिथि/आयु —21-9-1951
शिक्षा —एम.ए. (संस्कृत) एवं कक्षा 6 से एम.ए. तक संस्कृत, हिन्दी के माध्यम से
निवास तथा दूरभाष —91-डी, बाबा खड़ग सिंह मार्ग, नई दिल्ली-1 (अस्थाई)
व्यवसाय —राष्ट्रीय संस्कृत संस्थान में अनुदेशक
कार्यालय तथा दूरभाष —राष्ट्रीय संस्कृत संस्थान, ए-40, विशाल एन्क्लेव, राजा गार्डन, नई दिल्ली-27 दूरभाष-5410085, 536579, 505960
कार्यालय में पद —अनुदेशक (इंस्ट्रक्टर)
सम्बन्धित संस्कृत संस्था—राष्ट्रीय संस्कृत संस्थान
संस्कृत सम्बन्धी कार्य — सम्प्रति-कामेश्वर सिंह दरभंगा विश्वविद्यालय से अर्थ, प्रयोग और माहात्म्य के दृष्टि से महामन्त्र गायत्री एवं सुरः फातेहा (कुरान शरीफ का मन्त्र) का तुलनात्मक अध्ययन पर शोध कार्य चल रहा है
अन्य विशेष —श्रीमद्भगवदगीता का हिन्दी पद्यानुवाद हो रहा है

Funding by IKS-MoE

**534. मूलचन्द शास्त्री (डा०)**

गुरु/पिता/पति का नाम—पं. श्री खेम चन्द

जन्म तिथि/आयु —2-4-1930

शिक्षा —एम.ए., पी.एच.डी., साहित्याचार्य, एल.एल.बी.
(संस्कृत, हिन्दी, अंग्रेजी, पालि)

निवास तथा दूरभाष —ला. ब. शास्त्री केन्द्रीय संस्कृत विद्यापीठ, कैम्पस,
कटवारिया सराय, नई दिल्ली-16

व्यवसाय —अध्यापन

कार्यालय तथा दूरभाष —ला. ब. शास्त्री केन्द्रीय संस्कृत विद्यापीठ,
कटवारिया सराय, नई दिल्ली-16
दूरभाष-650831

कार्यालय में पद —रीडर

सम्बन्धित संस्कृत संस्था —ला. ब. शास्त्री केन्द्रीय संस्कृत विद्यापीठ

संस्कृत सम्बन्धी कार्य —संस्कृत काव्य के लिए बुद्धिस्ट सहयोग

अन्य विशेष —×—

**535. मेघश्याम वेदालंकार**

गुरु पिता/पति का नाम—श्री राम सिंह

जन्म तिथि/आयु —1-12-1950

शिक्षा —वेदालंकार, एम.ए.

निवास तथा दूरभाष —आर्य समाज, लाजपत नगर, नई दिल्ली-24
दूरभाष-6839346

व्यवसाय —पौरोहित्य

कार्यालय तथा दूरभाष —×—

कार्यालय में पद —×—

सम्बन्धित संस्कृत संस्था—संस्कृत सेवा संस्थान दिल्ली

संस्कृत सम्बन्धी कार्य —प्रवचन

अन्य विशेष —×—

**536. मेनका शर्मा (डा० श्रीमती)**

गुरु/पिता/पति का नाम—डा० अशोक शील शर्मा
जन्मतिथि/आयु —9-3-1955
शिक्षा —एम.ए. (संस्कृत), बी.एड., पी.एच.डी.
निवास तथा दूरभाष —12, अशोक पार्क एक्सटैंशन, रोहतक रोड, नई दिल्ली-26
व्यवसाय —शिक्षण
कार्यालय तथा दूरभाष —वाल भारती पब्लिक स्कूल, गंगाराम हस्पताल मार्ग, नई दिल्ली
कार्यालय में पद —टी.जी.टी. (संस्कृत)
सम्बन्धित संस्कृत संस्था —संस्कृत सेवा संस्थान दिल्ली
संस्कृत सम्बन्धी कार्य —संस्कृत लेख आदि का पठन
अन्य विशेष — x —

**537. मेवालाल**

गुरु/पिता/पति का नाम—श्री राम हरख
जन्म तिथि/आयु —30-7-1942
शिक्षा —एम.ए. (हिन्दी, संस्कृत), बी.ए.
निवास तथा दूरभाष —286, कल्याण वास, खिचड़ीपुर, दिल्ली-91
व्यवसाय —शिक्षण
कार्यालय तथा दूरभाष —राजकीय वरिष्ठ उच्च. मा. विद्यालय, पदम नगर, दिल्ली-7
कार्यालय में पद —भाषा अध्यापक (हिन्दी)
सम्बन्धित संस्कृत संस्था —संस्कृत सेवा संस्थान दिल्ली
संस्कृत सम्बन्धी कार्य —×—
अन्य विशेष —×—

### 538. मैत्रेणी देवी शर्मा (श्रीमती)

| | |
|---|---|
| गुरु/पिता/पति का नाम | —श्री मनुदेवजी शास्त्री |
| जन्म तिथि/आयु | —20-1-1916 |
| शिक्षा | —शास्त्री, व्याकरण तीर्थ, बी.ए. |
| निवास तथा दूरभाष | —सी.बी./3-सी, डी.डी.ए. फ्लैट, मुनीरका,<br>नई दिल्ली-67 |
| व्यवसाय | —सेवा निवृत्त |
| कार्यालय तथा दूरभाष | —×— |
| कार्यालय में पद | —×— |
| सम्बन्धित संस्कृत संस्था | —संस्कृत सेवा संस्थान दिल्ली |
| संस्कृत सम्बन्धी कार्य | — x |
| अन्य विशेष | —×— |

### 539. मोतिया रानी टण्डन (श्रीमती)

| | |
|---|---|
| गुरु/पिता/पति का नाम | —श्री अनिल कुमार टण्डन |
| जन्म तिथि/आयु | —24-5-1944 |
| शिक्षा | —बी.ए. (संस्कृत), प्रभाकर में ओपशनल संस्कृत,<br>बी.एड., वेसिक |
| निवास तथा दूरभाष | —167-ए, आराम बाग, चित्रगुप्ता रोड<br>नई दिल्ली |
| व्यवसाय | —अध्यापन |
| कार्यालय तथा दूरभाष | —राजकीय उच्चत्तम माध्यमिक विद्यालय नं. I<br>जीनत महल, कमला मार्किट, नई दिल्ली-2 |
| कार्यालय में पद | —टी.जी.टी. (संस्कृत) |
| सम्बन्धित संस्कृत संस्था | —संस्कृत सेवा संस्थान दिल्ली |
| संस्कृत सम्बन्धी कार्य | —संस्कृत अध्यापन-कार्य |
| अन्य विशेष | —×— |

Funding by IKS-MoE

## 540. मोहन चन्द्र जोशी

गुरु/पिता/पति का नाम —श्री गौरी दत्त. जोशी

जन्म तिथि/आयु —16-8-1931

शिक्षा —शास्त्री (साहित्य), एम.ए. [प्रभाकर] हिन्दी आनर्स

निवास तथा दूरभाष —ए/191, किदवई नगर, नई दिल्ली-23

व्यवसाय —अध्यापन

कार्यालय तथा दूरभाष —डी.ए.वी. उच्चतर माध्यमिक विद्यालय, जंगपुरा, नई दिल्ली दूरभाष-694576

कार्यालय में पद — टी जी.टी. (संस्कृत)

सम्बन्धित संस्कृत संस्था — शास्त्री, संस्कृत विद्यालय (साधारण सदस्य)

संस्कृत सम्बन्धी कार्य — × —

अन्य विशेष —×—

## 541. मोहन चन्द्र तिवारी

गुरु/पिता/पति का नाम —स्व. श्री रामदत्त तिवारी

जन्म तिथि/आयु —9-9-1942

शिक्षा — बी.ए. [संस्कृत]

निवास तथा दूरभाष —म. नं 4311, सेक्टर-8, रामाकृष्ण पुरम्,

व्यवसाय —शिक्षक

कार्यालय तथा दूरभाष —रा. आ. बाल विद्यालय नं. 1, सरोजनी नगर, नई दिल्ली-23

कार्यालय में पद —भाषाध्यापक

सम्बन्धित संस्कृत संस्था —संस्कृत सेवा संस्थान दिल्ली

संस्कृत सम्बन्धी कार्य —×—

अन्य बिशेष —x—

Funding by IKS-MoE

**542. मोहन चन्द्र बलोदी**

गुरु/पिता/पति का नाम —श्री मथुरादत्त बलोदी
जन्म तिथि/आयु —15-12-1964
शिक्षा —आचार्य
निवास तथा दूरभाष — टी-212, अन्सारी नगर, नई दिल्ली-29
व्यवसाय — अध्ययनरत
कार्यालय तथा दूरभाष —ए. आई. आई. एम. एस.
कार्यालय में पद — × —
सम्बन्धित संस्कृत संस्था — राष्ट्रीय संस्कृत संस्थान शिक्षा मन्त्रालय, नई दिल्ली
संस्कृत सम्बन्धी कार्य — ज्यौतिष, योग, इत्यादि
अन्य विशेष — × —

**543. मोहन प्रसाद सती**

गुरु/पिता/पति का नाम —श्री बचीराम सती
जन्म तिथि/आयु —15-12-1956
शिक्षा —शास्त्री, आचार्य
निवास तथा दूरभाष —जी-12, श्रीनिवासपुरी, नई दिल्ली-65
व्यवसाय —शिक्षण
कार्यालय तथा दूरभाष —गो. बा. सी. सैं. स्कूल, श्रीनिवासपुरी, नई दिल्ली-65
कार्यालय में पद —टी.जी.टी.
सम्बन्धित संस्कृत संस्था—संस्कृत सेवा संस्थान दिल्ली
संस्कृत सम्बन्धी कार्य —× –
अन्य विशेष —×—

### 544. मोहन लाल शर्मा

गुरु/पिता/पति का नाम—श्री गिरिजा शंकर शर्मा

जन्म तिथि/आयु —1-4-1943

शिक्षा —साहित्याचार्य, एम.ए. (संस्कृत, हिन्दी), बी.एड., साहित्यरत्न

निवास तथा दूरभाष —सी-274/ए, गली नं. 12, भजनपुरा, दिल्ली-53

व्यवसाय —अध्यापन

कार्यालय तथा दूरभाष —आ. रा. सनातन धर्म उ. मा. विद्यालय, अजमेरी गेट, दिल्ली-6 दूरभाष-731656

कार्यालय में पद —पी.जी.टी. (संस्कृत)

सम्बन्धित संस्कृत संस्था—संस्कृत सेवा संस्थान दिल्ली

संस्कृत सम्बन्धी कार्य —×—

अन्य विशेष —×—

### 545. मोहन लाल शास्त्री 'बावरा'

गुरु/पिता/पति का नाम—श्री कामरूप द्विवेदी

जन्म तिथि/आयु —7-12-1935

शिक्षा —आचार्य, शिक्षाशास्त्री, साहित्यरत्न, प्रभाकर

निवास तथा दूरभाष —1119, से.-1, रामकृष्ण पुरम्, नई दिल्ली-22

व्यवसाय —अध्यापन

कार्यालय तथा दूरभाष —रा. व. मा. विद्यालय नं. 1, किदवई नगर, नई दिल्ली

कार्यालय में पद —पी.जी.टी. (संस्कृत)

सम्बन्धित संस्कृत संस्था—संस्कृत सेवा संस्थान दिल्ली

संस्कृत सम्बन्धी कार्य —×—

अन्य विशेष —×—

### 546. यशपाल ठाकुर

गुरु/पिता/पति का नाम —श्री केशव देव ठाकुर

जन्म तिथि/आयु —28-2-1928

शिक्षा —मध्यमा

निवास तथा दूरभाष —ए-ब्लाक, 153, प्रशान्त विहार, दिल्ली-42

व्यवसाय —अध्यक्ष (उत्तर रेलवे, नई दिल्ली)

कार्यालय तथा दूरभाष —अध्यक्ष महात्मा हँसराज साहित्य विभाग, मन्दिर मार्ग, नई दिल्ली

कार्यालय में पद —अध्यक्ष

सम्बन्धित संस्कृत संस्था—आर्य प्रादेशक प्रतिनिधि सभा, मन्दिर मार्ग, नई दिल्ली

संस्कृत सम्वन्धी कार्य —×—

अन्य विशेष —×—

### 547. यश:पाल शास्त्री

गुरु/पिता/पति का नाम —स्व. श्री पं. गुणपाल

जन्म तिथि/आयु — 42 वर्ष

शिक्षा —शास्त्री, एम.ए., विधिस्नातक

निवास तथा दूरभाष —1043, डी.डी.ए. फ्लैट्स, (चार मंजिलों), कालकाजी, नई दिल्ली-19

व्यवसाय —उपदेशक आर्यसमाज

कार्यालय तथा दूरभाष —×--

कार्यालय में पद —×—

सम्बन्धित संस्कत संस्था—गुरुकुल, गौतम नगर (निकट-यूसुफ सराय)

संस्कृत सम्वन्धी कार्य —×—

अन्य विशेष —×—

### 548. यशःपाल सुधांशु

गुरु/पिता/पति का नाम —श्री हरिश चन्द्र आर्य

जन्म तिथि/आयु —32 वर्ष

शिक्षा —विद्या वाचस्पति, विद्याभास्कर, एम.ए. (संस्कृत), एम.ए. (हिन्दी)

निवास तथा दूरभाष —आर्य समाज दीवान हाल, चांदनी चौक दिल्ली-6 दूरभाष-2516136

व्यवसाय —सम्पादक, आर्य सन्देश, साप्ताहिक

कार्यालय तथा दूरभाष —आर्य समाज दीवान हाल, चांदनी चौक, दिल्ली-6 दूरभाष-237440

कार्यालय में पद —धर्माचार्य

सम्बन्धित संस्कृत संस्था —संस्कृत सेवा संस्थान दिल्ली

संस्कृत सम्बन्धी कार्य —संस्कृत निवन्ध

अन्य विशेष —×—

### 549. यशवन्त सिंह (डा०)

गुरु/पिता/पति का नाम—श्री बलवन्त सिंह

जन्म तिथि/आयु —15-1-1936

शिक्षा —एम.ए., पी.एच.डी., आचार्य, शास्त्री, एम.एड. एल-एल.बी., साहित्यरत्न, प्रभाकर

निवास तथा दूरभाष —47-ई, जिया सराय, (आई.आई.टी.) हौजखास, नई दिल्ली-16

व्यवसाय —अध्यापन (संस्कृत)

कार्यालय तथा दूरभाष —राजकीय वरिष्ठ माध्यमिक बाल विद्यालय, नेताजी नगर नई दिल्ली-23

कार्यालय में पद —स्नातकोत्तर शिक्षक (संस्कृत)

सम्बन्धित संस्कृत संस्था—भारतीय विद्या संस्थान, दिल्ली (श्री लाजपतराय स्मारक महाविद्यालय, साहिबाबाद, गाजियाबाद यू०पी०)

संस्कृत सम्बन्धी कार्य —शोध एवं प्रशिक्षक एवं मार्ग निर्देशन

अन्य विशेष —×—

## 550. यशोदानन्दन भारद्वाज

गुरु/पिता/पति का नाम—श्री मुरलीधर जी शर्मा

जन्म तिथि/आयु — पौष शुदि 14 संवत् 1971

शिक्षा —शास्त्री

निवास तथा दूरभाष —ए-147, डेरावाल नगर, जी.टी. करनाल रोड,
दिल्ली-9

व्यवसाय —संस्कृत शिक्षक [सेवा निवृत्त]

कार्यालय तथा दूरभाष —सेवा समिति भवन, ए-292, जी.टी. करनाल रोड़,
डेरावाल नगर, दिल्ली-9

कार्यालय में पद —सम्पादक(डेरावाल सेवादूत)

सम्वन्धित संस्कृत संस्था—इन्द्रप्रस्थीय संस्कृत परिपद [मुख्यमन्त्री]

संस्कृत सम्बन्धी कार्य —संस्कृत साहित्य का प्रचार-प्रसार

अन्य विशेष —×—

## 551. यादराम पंवार

गुरु/पिता/पति का नाम —श्री अमन सिंह

जन्म तिथि/आयु —3-8-1943

शिक्षा —एम.ए. (संस्कृत), बी.टी.

निवास तथा दूरभाष —ए-58, जगतपुरी, दिल्ली-51

व्यवसाय —अध्यापन [संस्कृत]

कार्यालय तथा दूरभाष —राजकीय उच्च. माध्यमिक बाल विद्यालय,
राजगढ़ कालोनी, दिल्ली-31

कार्यालय में पद —संस्कृत शिक्षक (टी.जी.टी.)

सम्बन्धित संस्कृत संस्था—संस्कृत सेवा संस्थान दिल्ली

संस्कृत सम्बन्धी कार्य —×—

अन्य विशेष —×—

Funding by IKS-MoE

### 552. योगानन्द शास्त्री

गुरु/पिता/पति का नाम—स्व. श्री महाशय प्रहलाद सिंह

जन्म तिथि/आयु —17-4-1944

शिक्षा —शास्त्री, व्याकरणाचार्य, एम.ए. (प्राचीन भारतीय इतिहास संस्कृति व पुरातत्व)

निवास तथा दूरभाष —सी-24, गीताञ्जली एन्क्लेव, नई दिल्ली-17
दूरभाष-668836

व्यवसाय —अध्यापन

कार्यालय तथा दूरभाष —शहीद भगत सिंह कालेज, कालकाजी, नई दिल्ली-19

कार्यालय में पद —अध्यक्ष—इतिहास विभाग

सम्बन्धित संस्कृत संस्था—संस्कृत सेवा संस्थान दिल्ली

संस्कृत सम्बन्धी कार्य — x —

अन्य विशेष —×—

### 553. योगीश मुनि [दर्शनाचार्य]

गुरु/पिता/पति का नाम —आचार्य श्री सुशील मुनि

जन्म तिथि/आयु —28-8-1956

शिक्षा —दर्शनाचार्य, एम.ए., एम.फिल., अधुना शोध स्नातक

निवास तथा दूरभाष —अहिंसा भवन, शंकर रोड, न्यू राजेन्द्र नगर
नई दिल्ली-60 दरभाष-5719030

व्यवसाय —समाज सेवा

कार्यालय तथा दूरभाष —उपरि लिखित दूरभाष-5719030

कार्यालय में पद —×—

सम्बन्धित संस्कृत संस्था—सस्कृत सेवा संस्थान दिल्ली

संस्कृत सम्बन्धी कार्य —संस्कृत में लेख लिखना एवं संस्कृत का प्रचार-प्रसार करना

अन्य विशेष —×—

### 554. योगेन्द्र कुमार शर्मा

गुरु/पिता/पति का नाम — श्री ओम प्रकाश शर्मा

जन्म/तिथि/आयु — 15-8-1960

शिक्षा — हाई स्कूल, इण्टर, बी.ए., एम.ए., (संस्कृत) शिक्षा शास्त्री

निवास तथा दूरभाष — बी-18, अमर कालोनी, पूर्वी गोकुलपुर,
शाहदरा, दिल्ली-32

व्यवसाय — अध्यापन

कार्यालय तथा दूरभाष — भगवान महावीर संस्कृत विद्यापीठ, सावनाश्रम,
शक्ति नगर, दिल्ली-7

कार्यालय में पद — अध्यापक (टी.जी.टी.)

सम्बन्धित संस्कृत संस्था — भगवान महावीर संस्कृत विद्यापीठ सावनाश्रम
शक्ति नगर, दिल्ली-7

संस्कृत सम्बन्धी कार्य — संस्कृत का प्रचार एवं प्रसार

अन्य विशेष — X —

### 555. योगेन्द्र नाथ अवस्थी

गुरु/पिता/पति का नाम — स्व. पण्डित विश्वम्भर नाथ जी

जन्म तिथि/आयु — 21-9-1914

शिक्षा — सामान्य 10वीं श्रेणी तक

निवास तथा दूरभाष — 11, भम्वरी मैनशन्स, रामजस रोड
करोलबाग, नई दिल्ली-5 दूरभाष-5723050

व्यवसाय — अधुना सेवानिवृत्त (पंजाब नेशनल बैंक से)

कार्यालय तथा दूरभाष — सेवानिंवृत

कार्यालय में पद — X —

सम्बन्धित संस्कृत संस्था — गुरुकुल कुरुक्षेत्र व पंजाब विश्वविद्यालय, सावपुर

संस्कृत सम्बन्धी कार्य — सामान्य—वेद, उपनिषद, रामायण, महाभारत के पठन सम्बन्धी

अन्य विशेष — X

### 556. योगेन्द्र नाथ त्रिपाठी

गुरु/पिता/पति का नाम—श्री ब्रजेन्द्र नाथ 'दीपक'
जन्म तिथि/आयु —20-4-1957
शिक्षा —शास्त्री [शिक्षा शास्त्री वी.एड.]
निवास तथा दूरभाष —4331, आर्यपुरा, सब्जी मण्डी, दिल्ली-7
व्यवसाय —अध्यापन
कार्यालय तथा दूरभाष —कर्मशियल सीनियर सैकेण्डरी स्कूल, दरियागंज, नई दिल्ली-2
कार्यालय में पद —टी.जी.टी.
सम्बन्धित संस्कृत संस्था—श्री धर्म संघ संस्कृत महाविद्यायय, यमुना बाजार, दिल्ली-6
संस्कृत सम्बन्धी कार्य —×—
अन्य विशेष —×—

### 557. योगेश चन्द्र कल्याण (डा०)

गुरु पिता/पति का नाम—श्री मुन्शीराम आर्य
जन्म तिथि/आयु —14-12-1938
शिक्षा —बी.ए. (संस्कृत, हिन्दी, अंग्रेजी), एम.ए. (हिन्दी), पी.एच.डी. [हिन्दी]
निवास तथा दूरभाष —ए-89, क्रान्ति नगर, दिल्ली-51
व्यवसाय —अध्यापन
कार्यालय तथा दूरभाष —राजकीय वरिष्ठ मा. विद्यालय, कृष्ण नगर, दिल्ली-51
कार्यालय में पद —स्नातकोत्तर अध्यापक (हिन्दी)
सम्बन्धित संस्कृत संस्था—संस्कृत सेवा संस्थान दिल्ली
संस्कृत सम्बन्धी कार्य —×—
अन्य विशेष —×—

### 558. योगेश्वर चन्द्र

गुरु/पिता/पति का नाम — स्व. श्री हिम्मत लाल

जन्म तिथि/आयु —5-8-1931

शिक्षा —बी.ए , बी.एड., स्नातक

निवास तथा दूरभाष — बी.ए.-75-ए, जनकपुरी, नई दिल्ली-58
दूरभाष-5413587

व्यवसाय —अध्यापन

कार्यालय तथा दूरभाष —रा. वरिष्ठ माध्यमिक विद्यालय नं. 1,
तिलक नगर, नई दिल्ली-18

कार्यालय में पद —अध्यापक

सस्कृत सम्बन्धी कार्य —संस्कृत सेवा संस्थान दिल्ली

सम्बन्धित संस्कृत संस्था— वेद प्रचार

अन्य विशेष — × —

### 559. योगेश्वर दत्त शर्मा (डा०)

गुरु/पिता/पति का नाम— श्री रामकृष्ण शर्मा

जन्म तिथि/आयु —6-11-1957

शिक्षा —शास्त्री, एम.ए., पी.एच.डी.

निवास तथा दूरभाष —सी 5/3, राणा प्रताप बाग, दिल्ली-7
दूरभाष-7124934

व्यवसाय —अध्यापन

कार्यालय तथा दूरभाष —हिन्दू महाविद्यालय, दिल्ली विश्व विद्यालय
परिसर, दिल्ली-7 दूरभाष-237184

कार्यालय में पद —रीडर

सम्बन्धित संस्कृत संस्था—राजधानी संस्कृत समाज, बी-29, रीड्स लाइन
यूनिवर्सिटी क्वाटर्स दिल्ली-7

संस्कृत संबन्धी कार्य —'अभिधाविमर्शः' नामक ग्रन्थ प्रकाशित

अन्य विशेष —×

### 560. रक्षा कुकरेजा (श्रीमती)

गुरु/पिता/पति का नाम—श्री जोगेन्द्र कुमार कुकरेजा
जन्मतिथि/आयु —10-10-1943
शिक्षा — संस्कृत, हिन्दी, स्नातकोत्तर, एम.एड.
निवास तथा दूरभाष —सी-44, आनन्द विहार, दिल्ली-92
दूरभाष-2200532
व्यवसाय —अध्यापन (संस्कत)
कार्यालय तथा दूरभाष — राजकीय उच्च कन्या माध्यमिक विद्यालय
लक्ष्मी नगर, दिल्ली
कार्यालय में पद – टी.जी.टी (भाषाध्यापिका)
सम्बन्धित संस्कृत संस्था—संस्कृत सेवा संस्थान दिल्ली
संस्कृत सम्बन्धी कार्य — नाटक, कथा, समाचार सुनना, पढ़ना आदि
अन्य विशेष —×—

### 561. रघुनाथ शर्मा (डा०)

गुरु/पिता/पति का नाम —श्री पं. ज्ञानचन्द्र शर्मा
जन्म तिथि/आयु —23-9-1938
शिक्षा —एम.ए., पी.एच.डी.
निवास तथा दूरभाष —263, कोहाट एन्क्लेव, पीतमपुरा, दिल्ली-34
व्यवसाय —अध्यापन
कार्यालय तथा दूरभाष —पत्राचार पाठ्यक्रम एवं अनुवर्ती शिक्षा
महाविद्यालय, दिल्ली विश्वविद्यालय, दिल्ली-7
कार्यालय में पद —प्राध्यापक
सम्बन्धित संस्कृत संस्था— सदस्य कार्यकारिणी—धर्मसंघ संस्कृत
महाविद्यालय, दिल्ली-6
सदस्य कार्यकरिणी अ. भा. सर्ववेद शाखा सम्मेलन
संस्कृत सम्बन्धी कार्य —अध्ययनाध्यपन
अन्य विशेष —×—

## 562. रघुराज सिंह

गुरु/पिता/पति का नाम —श्री पं. उमराव सिंह

जन्म तिथि/आयु —8-7-1930

शिक्षा — बी.ए. (संस्कृत)

निवास थता दूरभाष —डब्ल्यू जेंड-1115, नांगलराय, नई दिल्ली-46

व्यवसाय —अध्यापन

कार्यालय तथा दूरभाष —राजकीय उच्चतर माध्यमिक बाल विद्यालय,
जनकपुरी नं. 2, बी-ब्लाक, नई दिल्ली-58

कार्यालय में पद —भाषा अध्यापक (टी.जी.टी.)

सम्बन्धित संस्कृत संस्था—संस्कृत सेवा संस्थान दिल्ली

संस्कृत सम्बन्धी कार्य —अध्यापन कार्य

अन्य विशेष —×—

## 563. रघुवीर वेदालंकार

गुरु/पिता/पति का नाम —श्री हबडू सिंह

जन्म तिथि/आयु —3-7-1945

शिक्षा —एम.ए., पी.एच.डी.

निवास तथा दूरभाष —ए/एम-38, शालीमार बाग, दिल्ली-52

व्यवसाय — अध्यापन

कार्यालय तथा दूरभाष —रामजस कालेज, मौरिस नगर दिल्ली-7

कार्यालय में पद —प्राध्यापक

सम्बन्धित संस्कृत संस्था—संस्कृत सेवा संस्थान दिल्ली एवम् अन्य कई

सांस्कृत सम्बन्धी कार्य —लेखन, अध्यापन

अन्य विशेष —×—

## 564. रणजीत सिंह सैनी (डा०)

गुरु/पिता/पति का नाम — स्व. श्री बुधराम सैनी
जन्म तिथि/आयु — 20-9-1938
शिक्षा —एम.ए. [संस्कृत], पी.एच.डी., एम.ए. (इतिहास तथा बौद्ध विद्या)
निवास तथा दूरभाष —285, सैक्टर-14, गुड़गाँवा, हरियाणा
व्यवसाय —अध्यापन
कार्यालय तथा दूरभाष —मोतीलाल नेहरू महाविद्यालय [सांध्य], मोती बाग, नई दिल्ली-110022
कार्यालय में पद —वरिष्ठ संस्कृत प्राध्यापक
सम्बन्धित संस्कृत संस्था—राजधानी संस्कृत समाज दिल्ली-7
संस्कृत सम्बन्धी कार्य — संस्कृत व्याकरण, प्राचीन भारतीय इतिहास तथा बौद्ध साहित्य
अन्य विशेष — x —

## 565. रतन चन्द जैन

गुरु/पिता/पति का नाम —श्री जे. सी. जैन
जन्म तिथि/आयु —1-3-1941
शिक्षा —एम.ए., एम.एड.
निवास तथा दूरभाष —4325/3, अंसारी रोड, दरिया गंज, नई दिल्ली-2
व्यवसाय —अध्यापन
कार्यालय तथा दूरभाष —श्री महावीर विश्व विद्यापीठ, पश्चिम विहार, नई दिल्ली
कार्यालय में पद —टी.जी.टी.
सम्बन्धित संस्कृत संस्था—श्री महावीर विश्व विद्यापीठ में अध्यापक रूप में
संस्कृत सम्बन्धी कार्य —'भोर प्रकाश' नामक ग्रंथ की समीक्षा
अन्य विशेष —x—

### 566. रतन लाल

गुरु/पिता/पति का नाम —श्री पं. ओंकार दयाल

जन्मतिथि/आयु —20-3-1928

शिक्षा —एम.ए. [हिन्दी] बी.ए. (संस्कृत)

निवास व दूरभाष —757, नजफगढ़, नई दिल्ली-43

व्यवसाय —शिक्षक

कार्यालय तथा दूरभाष —×—

कार्यालय में पद —भाषा अध्यापक

सम्बन्धित संस्कृत संस्था—संस्कृत सेवा संस्थान दिल्ली

संस्कृत सम्बन्धी कार्य —अध्यापन

अन्य विशेष —×—

### 567. रत्नं नील कण्ठन् (श्रीमती)

गुरु/पिता/पति का नाम—श्री एस. नीलकण्ठन्

जन्म तिथि/आयु —12-7-1933

शिक्षा —एम.ए., एम.लिट् [अनुसन्धान], पी.एच.डी.,
फ्रेंच में डिप्लोमा व जर्मनी संगीत में प्रमाणपत्र,
कर्नाटक सगीत में शिरोमणि

निवास तथा दूरभाष —5, प्रेसिडेन्ट एस्टेट, नई दिल्ली-4
दूरभाष-3013313

व्यवसाय —अध्यापन

कार्यालय तथा दूरभाष —कालिन्दी महाविद्यालय, ईस्ट पटेल नगर,
नई दिल्ली-8

कार्यालय में पद —अध्यापिका [रीडर पोस्ट]

सम्बन्धित संस्कृत संस्था—विश्व संस्कृत प्रतिष्ठान, संस्कृत सेवा संस्थान दिल्ली

संस्कृत सम्बन्धी कार्य —संभाषण द्वारा संस्कृत पढ़ाना

अन्य विशेष —×—

Funding by IKS-MoE

### 568. रतीराम शर्मा

गुरु/पिता/पति का नाम —स्व. श्री हुलासी राम

जन्म तिथि/आयु —9-12-1942

शिक्षा —एम.ए. [संस्कृत], एम.ए. [हिन्दी], एम.एड. [शिक्षा]

निवास तथा दूरभाष —म. नं. 449, चिराग दिल्ली, नई दिल्ली-17

व्यवसाय —अध्यापन

कार्यालय तथा दूरभाष —राजकीय उच्चतम माध्यमिक विद्यालय नं. 2,
सरोजनी नगर, नई दिल्ली-23
दूरभाष-671774

कार्यालय में पद —प्रशिक्षित स्नातक [हिन्दी]

सम्बन्धित संस्कृत संस्था—संस्कृत सेवा संस्थान दिल्ली

संस्कृत सम्बन्धी कार्य —संस्कृत अध्यापन, स्वाध्याय

अन्य विशेष —×—

### 569. रमण कुमार शर्मा (डा.)

गुरु/पिता/पति का नाम—पं. श्री वासदेव शर्मा

जन्म तिथि/आयु —7-10-1959

शिक्षा —एम.ए., एम.फिल्., पी.एच.डी.

निवास तथा दूरभाष —सी-275 ए, गली नं. 12, भजनपुरा, दिल्ली-53

व्यवसाय —अध्यापन

कार्यालय तथा दूरभाष —दयाल सिंह महाविद्यालय, लोदी रोड,
नई दिल्ली-3

कार्यालय में पद —संस्कृत (प्रवक्ता)

सम्बन्धित संस्कृत संस्था —संस्कृत सेवा संस्थान दिल्ली

संस्कृत सम्बन्धी कार्य —प्रकाशन-सम्पादक, क-किरातार्जुनीय,
ख-महाभाष्य, ग-लघुकौमुदी

अन्य विशेष —×—

**570. रमाकान्त झा**

गुरु/पिता/पति का नाम — श्री चन्द्रदेव झा
जन्म तिथि/आयु — 1-9 1953
शिक्षा — नव्य-न्यायाचार्य
निवास तथा दूरभाष — 5-ए, वसन्त नगर, नई दिल्ली-57
दूरभाष-607603
व्यवसाय — अध्यापन
कार्यालय तथा दूरभाष — आदर्श संस्कृत विद्यालय, वसन्त ग्राम, नई दिल्ली-57
कार्यालय में पद — टी.जी.टी. (संस्कृत अध्यापक)
सम्बन्धित संस्कृत संस्था — आदर्श संस्कृत विद्यालय में अध्यापक
संस्कृत सम्बन्धी कार्य — लेखन
अन्य विशेष — × —

**571. रमाकान्त शुक्ल (डा.)**

गुरु/पिता/पति का नाम — स्व. श्री ब्रह्मानन्द जी शुक्ल
जन्मतिथि/आयु — 24-12-1940
शिक्षा — साहित्याचार्य, सांख्ययोगाचार्य, एम.ए. (संस्कृत), पी.एच.डी. (हिन्दी), एम.ए. (हिन्दी)
निवास तथा दूरभाष — आर-6, वाणी विहार, उ० नगर नई दिल्ली-59
दूरभाष-553499
व्यवसाय — अध्यापन
कार्यालय तथा दूरभाष — हिन्दी विभाग, राजधानी कालेज, रिंग रोड, राजा गार्डन, नई दिल्ली.15
कार्यालय में पद — वरिष्ठ प्राध्यापक
सम्बन्धित संस्कृत संस्था — देववाणी परिषद दिल्ली, का संस्थापक तथा महासचिव
संस्कृत सम्बन्धी कार्य — रचनाएँ : 'भाति मे भारतम्', 'जय भारतभूमे', (संस्कृत काव्य) सम्पादित ग्रन्थ:—अर्वाचीन संस्कृत महाकाव्य विमर्श: (3 खण्ड), अर्वाचीन संस्कृत साहित्य परिचय: [2 खण्ड],
अन्य विशेष — देववाणी परिषद् दिल्ली के त्रैमासिक पत्र 'अर्वाचीन संस्कृतम्' का संस्थापक-सम्पादक [अवैतनिक] [1979 से] प्रकाशित नाटक : पण्डितराजीयम्, अभिशापम्, पु[illegible]लम्

## 572. रमा रंगनाथन् (श्रीमती)

गुरु/पिता/पति का नाम—श्री जे. रंगनाथन्

जन्म तिथि/आयु —23-3-1953

शिक्षा —एम.ए. [संस्कृत], बी.एड., एम.एड.

निवास तथा दूरभाष —एफ-4/एफ, डी.डी.ए. फ्लैटस्, मुनीरका,
नई दिल्ली-67 दूरभाष-667451

व्यवसाय —अध्यापन

कार्यालय तथा दूरभाष —कान्वेंट आफ जोसेस एण्ड मेरी स्कूल,
नई दिल्ली

कार्यालय में पद —टी.जी.टी. [संस्कृत]

सम्बन्धित संस्कृत संस्था—श्री लाल बहादुर शास्त्री संस्कृत विद्यापीठ
[विद्यावारिधि उपाधि के लिए कार्यरत]

संस्कृत सम्बन्धी कार्य —×—

अन्य विशेष —×—

## 573. रमेश कुमार शर्मा

गुरु/पिता/पति का नाम—श्री सालिग राम शर्मा

जन्म तिथि/आयु —17-9-1945

शिक्षा —एम.ए. [संस्कृत]

निवास तथा दूरभाष —10/17, शक्ति नगर, दिल्ली-7
दूरभाष-7120786

व्यवसाय —अध्यापन (व्याख्याता)

कार्यालय तथा दूरभाष —पत्राचार एवम् अनुवर्ती शिक्षा महा विद्यालय
दिल्ली विश्वविद्यालय, दिल्ली-7

कार्यालय में पद —लैक्चरर [रीडर्स ग्रेड]

सम्बन्धित संस्कृत संस्था—संस्कृत सेवा संस्थान दिल्ली

संस्कृत सम्बन्धी कार्य —×—

अन्य विशेष —×—

### 574. रमेश चन्द्र नागर

गुरु/पिता/पति का नाम—स्व. श्री श्याम सुन्दर नागर

जन्म तिथि/आयु —29-1-1939

शिक्षा —बी.ए. [संस्कृत, हिन्दी, राजनीति शास्त्र]

निवास तथा दूरभाष —के-21, गली नं. 11, ब्रह्मपुरी कालोनी, दिल्ली-53

व्यवसाय —अध्यापन

कार्यालय तथा दूरभाष —बाबूराम राजकीय आदर्श उच्चतम विद्यालय,
शाहदरा, दिल्ली-32 दूरभाष-204026

कार्यालय में पद —भाषाध्यापक

सम्बन्धित संस्कृत संस्था —संस्कृत सेवा संस्थान दिल्ली

संस्कृत सम्बन्धी कार्य —संस्कृत अध्यापन

अन्य विशेष —×—

### 575. रमेश चन्द्र भारद्वाज

गुरु/पिता/पति का नाम — प्रो. वाचस्पति उपाध्याय

जन्म तिथि/आयु —21-3-1958

शिक्षा —आचार्य, एम.ए., एम.फिल्., पी.एच.डी.

निवास तथा दूरभाष —म. नं. 2094, श्याम गली, बाजार सीता राम,
दिल्ली-6 (सन्निधि, जवाहरलाल नेहरू मार्ग)
नई दिल्ली-2

व्यवसाय —शिक्षण

कार्यालय तथा दूरभाष — संस्कृत विभाग, दिल्ली विश्वविद्यालय, दिल्ली

कार्यालय में पद —पूल आफिसर

सम्बन्धित संस्कृत संस्था—संस्कृत विभाग दि. वि. वि., दिल्ली-7

संस्कृत सम्बन्धी कार्य —शोध कार्य

अन्य विशेष —×

### 576. रमेश चन्द्र भारद्वाज

गुरु/पिता/पति का नाम —श्री हरगोपाल शर्मा
जन्म तिथि/आयु —21-3-1958
शिक्षा —व्याकरणाचार्य, एम.ए., एम.फिल्., पी.एच.डी.
निवास तथा दूरभाष —म. नं. 2094, श्याम गली, वाजार सीताराम, दिल्ली-6
व्यवसाय —अध्यापन
कार्यालय तथा दूरभाष —मोतीलाल नेहरू महाविद्यालय (प्रातः), मोती बाग, नई दिल्ली-22
कार्यालय में पद —प्राध्यापक
सम्बन्धित संस्कृत संस्था—संस्कृत सेवा संस्थान दिल्ली
संस्कृत सम्बन्धी कार्य –मीमांसा एवं बौद्ध दर्शन संस्कृत शिक्षण—(सन्निधि) 1 जवाहरलाल नेहरू मार्ग, नई दिल्ली-2
अन्य विशेष —×—

### 577. रमेशचन्द्र वेदाचार्य

गुरु/पिता/पति का नाम—श्री शंकर लाल आर्य
जन्म तिथि/आयु —1-6-1948
शिक्षा —वेदाचार्य, साहित्याचार्य, एम.ए. (संस्कृत)
निवास तथा दूरभाष —ए-3/30, हस्तसाल रोड, (दाल मिल रोड), उत्तम नगर, नई दिल्ली-59
व्यवसाय —संस्कृत शिक्षक
कार्यालय तथा दूरभाष —राजकीय उच्चतम माध्यमिक बाल विद्यालय, रणजीत नगर, नई दिल्ली-59
कार्यालय में पद —टी.जी.टी. (संस्कृत)
सम्बन्धित संस्कृत संस्था—संस्कृत सेवा संस्थान दिल्ली
संस्कृत सम्बन्धी कार्य —×—
अन्य विशेष —×—

### 578. रमेश चन्द्र शर्मा

गुरु/पिता/पति का नाम—श्री तेज सिंह

जन्म तिथि/आयु —1-1-1940

शिक्षा —बी.ए. (संस्कृत), एम.ए. (हिन्दी), बी.एड.

निवास तथा दूरभाष — बी-172, राम प्रस्थ, पोस्ट-चन्द्र नगर,
जिला-गाजियाबाद (उ. प्र.)

व्यवसाय —शिक्षण कार्य

कार्यालय तथा दूरभाष — राजकीय उच्चतम माध्यमिक बाल विद्यालय
जी.टी. रोड शहादरा दिल्ली-32

कार्यालय में पद —स्नातकोत्तर अध्यापक (हिन्दी]

सम्बन्धित संस्कृत संस्था—संस्कृत सेवा संस्थान दिल्ली

संस्कृत सम्बन्धी कार्य — × –

अन्य विशेष – ×—

### 579. रमेश चन्द्र शास्त्री

गुरु/पिता/पति का नाम—श्री राम चन्द्र

जन्म तिथि/आयु —1-10-1956 लगभग इक्कतीस वर्ष

शिक्षा —शास्त्री

निवास तथा दूरभाष —आर्य समाज विरला लाइन्स कमलानगर दिल्ली

व्यवसाय —पौरोहित्य

कार्यालय तथा दूरभाष —आर्य समाज विरला लाइन्स कमलानगर दिल्ली

कार्यालय में पद —पुरोहित

सम्बन्धित संस्कृत संस्था—संस्कृत सेवा संस्थान दिल्ली

संस्कृत सम्बन्धी कार्य —पौरोहित्य एवं प्रबन्ध

अन्य विशेष — × –

Funding by IKS-MoE

## 580. रमेश चन्द्र शुक्ल

गुरु/पिता/पति का नाम —पं गुरुदेव शुक्ल
जन्म तिथि/आयु —79 वर्ष
शिक्षा —सांख्ययोग और साहित्य शास्त्र में आचार्य, एम.ए., पी.एच.डी., शास्त्र चूड़ामणि
निवास तथा दूरभाष —ए-1/203, जनकपुरी, नई दिल्ली-58
व्यवसाय —साम्प्रतम् सेवानिवृत्तः, जीवनम् अध्यापने व्यतीतम्
कार्यालय तथा दूरभाष — × —
कार्यालय में पद — × —
सम्बन्धित संस्कृत संस्था—श्री वार्ष्णेय कालेज, अलीगढ़, संस्कृत विभाग में 28 वर्ष अध्यापन, 11 वर्ष संस्कृत विद्यालय में अध्यापन
संस्कृत सम्बन्धी कार्य —22 पुस्तकें संस्कृत में लिखी हैं। संस्कृत पत्रों में लेख, कविता आदि प्रकाशित होते रहे हैं।
अन्य विशेष —×—

## 581. रविदत्त "गौतम" (आचार्य)

गुरु/पिता/पति का नाम—श्री पं. शिवनारायण "गौतम"
जन्मतिथि/आयु —15-11-1918
शिक्षा —व्याकरण शास्त्री, साहित्याचार्य, एम.ए. [हिन्दी], प्रभाकर, साहित्यारत्न
निवास तथा दूरभाष —ए-13/3, गौतम सदन, राणा प्रताप बाग, दिल्ली-7 दूरभाष-7218679, 7118049
व्यवसाय —अध्यापन व वेद प्रचार
कार्यालय तथा दूरभाष —बिरला उच्चतम माध्यमिक विद्यालय, कमला नगर, दिल्ली-7 दूरभाष-2918939
कार्यालय में पद —पी.जी.टी. (संस्कृत)
सम्बद्धित संस्कृत संस्था—संस्कृत सेवा संस्थान दिल्ली
संस्कृत सम्बन्धी कार्य —संस्कृत भाषण, लेखन
अन्य विशेष — × —

Funding by IKS-MoE

### 582. रविदत्त पाण्डेय

गुरु/पिता/पति का नाम —श्री विश्वेश्वर दयालु पाण्डेय
जन्म तिथि/आयु —15-2-1935
शिक्षा —आचार्य, एम.ए., पी.एच.डी.
निवास तथा दूरभाष —499/4, चन्दन वाड़ी, भोलानाथ नगर,
शाहदरा, दिल्ली-32
व्यवसाय —संस्कृत शिक्षण
कार्यालय तथा दूरभाष —राजकीय उच्चत्तर मा. बा. विद्यालय,
झिलमिल कालोनी, दिल्ली
कार्यालय में पद —स्नातकोत्तर अध्यापक (संस्कृत)
सम्बन्धित संस्कृत संस्था — संस्कृत सेवा संस्थान दिल्ली
संस्कृत सम्वन्धी कार्य —नैषधीय चरित् में रस योजना तथा काव्य में
रस योजना शीर्षक ग्रन्थों का प्रकाशन हो चुका है
अन्य विशेष — x —

### 583 रवीन्द नागर (डा.)

गुरु/पिता/पति का नाम —श्री लालन कृष्ण शास्त्री
जन्म तिथि/आयु —5-12-1941
शिक्षा —वेदाचार्य. सा. आचार्य, एम.ए. [संस्कृत],
एम.ए. [हिन्दी], पी.एच.डी. साहित्यरत्नम्
निवास तथा दूरभाष —जे-40, राजौरी गार्डन, नई दिल्ली-27
दूरभाष-5455259
व्यवसाय —अध्यापन
कार्यालय तथा दूरभाष —श्री लाल बहादुर शास्त्री केन्द्रीय संस्कृत
विद्यापीठम्, नई दिल्ली दूरभाष-650831
कार्यालय में पद —व्याख्याता
सम्बन्धित संस्कृत संस्था —देववाणी परिषद, सहसचिव
संस्कृत सम्वन्धी कार्य —दूरदर्शन आकाशवाणी से संस्कृत-वार्ता
कार्यक्रम प्रसारण
अन्य विशेष —×—

Funding by IKS-MoE

### 584. रवीन्द्र नाथ चौधरी

गुरु/पिता/पति का नाम —स्व. श्री राधा कान्त चौधरी
जन्म तिथि/आयु —1-12-1955
शिक्षा —साहित्याचार्य, बी.एड.
निवास तथा दूरभाष —आर जेड-21 आई ब्लॉक धरमपुरा, नजफगढ़, नई दिल्ली-43
व्यवसाय —अध्यापन
कार्यालय तथा दूरभाष —रा.व.मा. बाल विद्यालय राजौरी गार्डन विस्तार नई दिल्ली-27 दूरभाष-5932,9
कार्यालय में पद —टी.जी टी. (संस्कृत)
सम्बन्धित संस्कृत संस्था —श्री लाल बहादुर शास्त्री केन्द्रीय संस्कृत विद्यापीठ, नई दिल्ली-16
संस्कृत सम्बन्धी कार्य —संस्कृत को उच्चमाध्यमिक स्तर तक स्थान दिलवाने की इच्छा एवं इसका प्रचार-प्रसार करना।
अन्य विशेष — x —

### 585. रवीन्द्रनाथ राय

गुरु/पिता/पति का नाम—स्व. विन्ध्याचल राय
जन्म तिथि/आयु —37 वर्ष
शिक्षा —एम.ए. संस्कृत
निवास तथा दूरभाष —बी-266, सेक्टर 23, राजनगर, गाजियाबाद (उत्तर प्रदेश)
व्यवसाय —नौकरी
कार्यालय तथा दूरभाष —राष्ट्रीय सस्कृत संस्थान ए-40, विशाल इन्कलेव राजागार्डन, नई दिल्ली दूरभाष-5410085, 536579, 505960
कार्यालय में पद —अपर डिवीजन क्लर्क
सम्बन्धित संस्कृत संस्था—उक्त संस्था से शुरू से ही।
संस्कृत सम्बन्धी कार्य —पी.एच.डी. सम्बन्धित कार्य चल रहा है।
अन्य विशेष — x —

**586. रवीन्द्र वसिष्ठ (डा०)**

गुरु/पिता/पति का नाम —श्री बनारसी दास शर्मा
जन्म तिथि/आयु —7-12-1952
शिक्षा —एम.ए., पी.एच.डी.
निवास तथा दूरभाष —बी बी 77 बी (पूर्वी) शालीमार बाग [डेसू कालोनी के निकट], दिल्ली
व्यवसाय —प्राध्यापक [लैक्चरर]
कार्यालय तथा दूरभाष —शिवाजी कालेज, रिंग रोड, राजा गार्डन, नई दिल्ली
कार्यालय में पद —प्राध्यापक [लैक्चरर]
सम्बन्धित संस्कृत संस्था—संस्कृत विभाग, दिल्ली विश्वविद्यालय, दिल्ली
संस्कृत सम्बन्धी कार्य —प्राचीन भारतीय संस्कृत भाषा तथा ब्राह्मी लिपि में लिखित अभिलेखों के अध्ययन का विशेष ज्ञान
अन्य विशेष —×—

**587. रसिक विहारी जोशी (प्रोफेसर, डाक्टर)**

गुरु पिता/पति का नाम —गुरु—(1) पं. रघुनाथ शर्मा (2) पं. मुरलीधर मिश्र (3) प. शिवदत्त गौड (4) पं. रामानुज ओझा काशी (5) प्रो. लुई रेनू [6] प्रो. जाँफिलि ओंजा [7]प्रो. ओलिवियरलाकोम्ब/पिता-पं. रामप्रताप शास्त्री पूर्व-संस्कृत विभागाध्यक्ष नागपुर विश्वविद्यालय.
जन्म तिथि/आयु —12-9-1927
शिक्षा —नव्यव्याकरण शास्त्री, एम.ए., पी.एच.डी. [बनारस], डी.लिट. [पेरिस]
निवास तथा दूरभाष —एच, 4/3, मोडल टाउन, दिल्ली-110009
व्यवसाय —1. प्रोफेसर व संस्कृत विभागाध्यक्ष, जोधपुर विश्वविद्यालय 2. विजिटिंग प्रोफेसर कोलम्विया यूनीवर्सिटी न्यूयार्क; मेक्सिको, चेकोस्लोवाकिया, पोलैंड, हंगरी, कोस्तारीका, ग्वातेमाला, कम्बोडिया
कार्यालय तथा दूरभाष —संस्कृत विभाग, दिल्ली यूनीवर्सिटी, दिल्ली-7
कार्यालय में पद —वर्तमान पद (1) प्रोफेसर संस्कृत,-दिल्ली यूनीवर्सिटी, निवर्तमानपद (2) प्रोफेसर व संस्कृत-विभागाध्यक्ष, दिल्ली यूनिवर्सिटी
सम्बन्धित संस्कृत संस्था —संस्कृत सेवा संस्थान दिल्ली
संस्कृत सम्बन्धी कार्य —कृपया अन्य पत्र पृथक देखिए
अन्य विशेष —×—

### 588. राघवेन्द्र झा

गुरु/पिता/पति का नाम —पं. श्री श्यामवल्लभ झा
जन्म तिथि/आयु —2-1-1961(दो जनवरी उन्नीस सौ एकसठ ई.)
शिक्षा —शुल्क यजृर्वेदाचाय, एम.ए. संस्कृत, पी.एच.डी
निवास तथा दूरभास —705 ए/4 बी वार्ड नं 3, महरौली,
नई दिल्ली-30
व्यवसाय —अध्ययन, अध्यापन
कार्यालय तथा दूरभाष —×—
कार्यालय में पद —×—
सम्बन्धित संस्कृत संस्था —एन.सी.ई.आर.टी. 'जूनियर प्रोजेक्ट फैलो
संस्कृत सम्बन्धी कार्य —कर्मकाण्ड, लेख आदि का कार्य
अन्य विशेष —×—

### 589. राज कुमार शुक्ल

गुरु/पिता/पति का नाम—श्री वृज लाल शुक्ल
जन्म तिथि/आयु —1-9-1954
शिक्षा —प्राक् शास्त्री, मैट्रिक
निवास तथा दूरभाष —ई 2/ए ऊंचे पर मण्डावली फाजलपुर, दिल्ली-92
व्यवसाय —नौकरी
कार्यालय तथा दूरभाष —भगवान महावीर संस्कृत विद्यापीठ सावन आश्रम
शक्तिनगर, दिल्ली-7
कार्यालय में पद —चपरासी
सम्बन्धित संस्कृत संस्था—उक्त संस्था से
संस्कृत सम्बन्धी कार्य —×—
अन्य विशेष —×—

### 590. राज कुमारी (श्रीमती)

गुरु/पिता/पति का नाम —श्री कोटू राम

जन्म तिथि/ग्रायु —10-11-1943

शिक्षा —एम.ए. (संस्कृत,) बी.एड.

निवास तथा दूरभाष —छात्रावास, चन्द्र आर्य विद्या-मन्दिर, ईस्ट ऑफ कैलाश, नई दिल्ली-65 दूरभाष-636604

व्यवसाय —अध्यापन पी.जी.टी. (संस्कृत)

कार्यालय तथा दूरभाष —चन्द्र आर्य विद्या-मन्दिर, ईस्ट ऑफ कैलाश, नई दिल्ली-65 दूरभाष-632072

कार्यालय में पद —पी.जी.टी. (संस्कृत)

सम्वन्धित संस्कृत संस्था—संस्कृत सेवा संस्थान दिल्ली (शिक्षिका रूप में)

संस्कृत सम्बन्धी कार्य —संस्कृत प्रचार-प्रसार, वार्तालाप, श्लोक, गीत। ग्रतिरिक्त संस्कृत कक्षाएँ।

अन्य विशेष —×—

### 591. राजकुमारी (श्रीमती)

गुरु/पिता/पति का नाम —श्रीमान् गोबिन्दराम बब्बर

जन्म तिथि/आयु —1-2-1939

शिक्षा —प्रभाकर बी.ए. (संस्कृत)

निवास तथा दूरभाष —ए-डी-77 टैगोर गार्डन, नई दिल्ली

व्यवसाय —नौकरी

कार्यालय तथा दूरभाष —राजकीय उच्चत्तम माध्यमिक कन्या विद्यालय नं. 2 टैगोर गार्डन नई दिल्ली

कार्यालय में पद —भाषा-अध्यापिका।

सम्बन्धित संस्कृत संस्था—संस्कृत सेवा संस्थान दिल्ली

संस्कृत सम्बन्धी कार्य —संस्कृत सम्बन्धी अध्यापन कार्य।

अन्य विशेष —×—

### 592. राज कुमारी त्रिखा (डा० श्रीमती)

गुरु/पिता/पति का नाम —डा. मनमोहनकृष्ण त्रिखा

जन्म तिथि/आयु —9-4-1944

शिक्षा —एम.ए. संस्कृत, पी.एच.डी.

निवास तथा दूरभाष —बी.एफ-95, जनकपुरी नई दिल्ली-58

व्यवसाय —लेक्चरर

कार्यालय तथा दूरभाष —मैत्रेयी कालेज, चाणक्य पुरी नई दिल्ली-21

कार्यालय में पद —लेक्चरर सेलेक्शन ग्रेड

सम्बन्धित संस्कृत संस्था—संस्कृत सेवा संस्थान दिल्ली

संस्कृत सम्बन्धी कार्य —योग सम्बन्धी पठन या पाठन, लेखन इत्यादि

अन्य विशेष —×—

### 593. राजदुलारी देवी जैन (श्रीमती)

गुरु/पिता/पति का नाम —श्री प्रवीण कुमार जैन

जन्म तिथि/आयु —बीस जौलाई उन्नीस सौ छप्पन

शिक्षा — एम.ए. संस्कृत, और हिन्दी, बी.लिब.

निवास तथा दूरभाष —2156, गली नं. 8, कैलाश नगर, दिल्ली-31

व्यवसाय —टी.जी.टी. अध्यापिका

कार्यालय तथा दूरभाष —श्री समन्तभद्र संस्कृत महाविद्यालय दरियागंज नई दिल्ली-2 दूरभाष-277467

कार्यालय में पद —टी.जी.टी. अध्यापिका

सम्बन्धित संस्कृत संस्था —श्री समन्तभद्र संस्कृत महाविद्यालय दरियागंज

संस्कृत सम्बन्धी कार्य —पी.एच.डी. में अध्ययनरत

अन्य विशेष —x—

## 594. राजन सिंह

गुरु/पिता/पति का नाम —श्री बलवीर सिंह
जन्म तिथि/आयु —18-7-1956
शिक्षा —संस्कृत हिन्दी, इतिहास एम.ए बी.एड.
निवास तथा दूरभाष —बी-79 बी गली नं. 9 कान्ती नगर एक्टैंशन
व्यवसाय —नौकरी अध्यापन
कार्यालय तथा दूरभाष —रा. मा. बा. वि. झील कुरंजा दिल्ली-31
(राजकीय माध्यमिक बाल विद्यालय II)
कार्यालय में पद —टी.जी.टी. (संस्कृत)
सम्बन्धित संस्कृत संस्था—संस्कृत सेवा संस्थान दिल्ली
संस्कृत सम्बन्धी कार्य —×—
अन्य विशेष —×—

## 595. राजपाल शर्मा

गुरु/पिता/पति का नाम —श्री बुधीचन्द शर्मा
जन्म तिथि/आयु —12-3-1955
शिक्षा —संस्कृत साहित्याचार्य, शिक्षा शास्त्री,
निवास तथा दूरभाष —राजकीय कर्मचारी आवास भवन नं. 81 कड़कड़
डूमा दिल्ली-92
व्यवसाय —शिक्षक
कार्यालय तथा दूरभाष —राजकीय आदर्श उच्चतम माध्यमिक विद्यालय
विवेक विहार दिल्ली-32
कार्यालय में पद —प्रशिक्षित संस्कृत शिक्षक
सम्बन्धित संस्कृत संस्था—संस्कृत सेवा संस्थान दिल्ली
संस्कृत सम्बन्धी कार्य —×—
अन्य विशेष —×—

### 596. राजपाल सिंह चौहान

गुरु/पिता/पति का नाम—श्री खचेड़ू सिंह
जन्मतिथि/आयु —1-12-1937
शिक्षा —स्नातक
निवास तथा दूरभाष —1756 राजगढ़ कालोनी (निकट-झील) दिल्ली-31
व्यवसाय —अध्यापन
कार्यालय तथा दूरभाष —दा.द.आ.वै.उ.मा. विद्यालय नयाबांस दिल्ली-6 दूरभाष-231235
कार्यालय में पद —सहायक अध्यापक
सम्वन्धित संस्कृत संस्था—संस्कृत सेवा संस्थान दिल्ली
संस्कृत सम्बन्धी कार्य —×—
अन्य विशेष —×—

### 597. राजरानी

गुरु/पिता/पति का नाम—श्री पृथ्वी सिंह
जन्म तिथि/आयु —1-5-1965 (एक मई उन्नीस सौ पैंसठ)
शिक्षा —शास्त्री
निवास तथा दूरभाष —श्री पृथ्वी सिंह मकान नं. 326/4 महरौली नई दिल्ली-110030
व्यवसाय —अध्ययन
कार्यालय तथा दूरभाष —श्री लाल बहादुर शास्त्री केन्द्रीय संस्कृत विद्यपीठ कटवारिया सराय नई दिल्ली-16
कार्यालय में पद —×—
सम्बन्धित संस्कृत संस्था—छात्र के रूप में श्री लाल बहादुर शास्त्री केन्द्रीय संस्कृत विद्यापीठ
संस्कृत सम्बन्धी कार्य —×—
अन्य विशेष —×—

### 598. राजरानी अरोड़ा (श्रीमती)

गुरु/पिता/पति का नाम—श्री एल.डी. अरोड़ा
जन्म तिथि/आयु —2-9-1942
शिक्षा —बी.ए., बी.टी (संस्कृत)
निवास तथा दूरभाष —236, ई, एम.आई.जी. फ्लैट्स, राजौरी गार्डन
व्यवसाय — अध्यापन
कार्यालय तथा दूरभाष —जी.बी.एम. स्कूल, राजौरी गार्डन, नई दिल्ली-27
कार्यालय में पद —टी.जी.टी. (संस्कृत)
सम्बन्धित संस्कृत संस्था —संस्कृत सेवा संस्थान दिल्ली
संस्कृत सम्बन्धी कार्य —×—
अन्य विशेष —×—

### 599. राजबीर शास्त्री

गुरु/पिता/पति का नाम—श्री शिवचरणदास
जन्म तिथि/आयु —चार अप्रैल,1938
शिक्षा —शास्त्री, आचार्य, एम.ए.
निवास तथा दूरभाष —भूपेन्द्रपुरी, मोदीनगर जिला गाजियाबाद (उ.प्र.)
व्यवसाय —अध्यापन
कार्यालय तथा दूरभाष —रा.व. माध्यमिक बा. विद्यालय द्वितीयपारी,
शाहदरा, दिल्ली-32
कार्यालय में पद —भाषाध्यापक (संस्कृत)
सम्बन्धित संस्कृत संस्था—1. श्रीमद दयानन्द, वेदविद्यालय 119,
गौतम नगर, नई दिल्ली 12. आर्य साहित्य प्रचार
ट्रस्ट 455 खारी बावली दिल्ली-6
संस्कृत सम्बन्धी कार्य — सम्पादक दयानन्द सन्देश,
योगदर्शन का भाष्य, सम्पादक-मनुस्मृति।
दयानन्द वैदिक कोष का संकलन,
ईश-केन-कठ का भाष्य।
अन्य विशेष —×—

### 600. राज सतीजा

गुरु/पिता/पति का नाम—श्री एस.सी. सतीजा
जन्मतिथि/आयु —19-10-1938
शिक्षा —वी.ए., वी.टी (संस्कृत, हिन्दी)
निवास तथा दरभाष —ए-1/220, जनकपुरी, नई दिल्ली-58
दूरभाष-552805
व्यवसाय —अध्यापन
कार्यालय तथा दूरभाष —गौ. गर्ल्स सी.सै. स्कूल नं. II, नजफगढ़,
नई दिल्ली
कार्यालय में पद —टी.जी.टी. (संस्कृत)
सम्बन्धित संस्कृत संस्था — संस्कृत सेवा संस्थान दिल्ली
संस्कृत सम्बन्धी कार्य —अध्यापन, अध्ययन
अन्य विशेष — x —

### 601. राज सहदेव (श्रीमती)

गुरु/पिता/पति का नाम—श्री जंग बहादुर सहदेव
जन्म तिथि/आयु —10-1-1941
शिक्षा —बी.ए. संस्कृत
निवास तथा दूरभाष — 63 ए, एम.आई.जी. डी.डी.ए. फ्लैट्स, कटवारिया
सराय नई दिल्ली-16
व्यवसाय —अध्यापन
कार्यालय तथा दूरभाष —राजकीय उच्च. मा. कन्या विद्यालय, नं.2,
किदवई नगर, नई दिल्ली-23
कार्यालय में पद —भाषा अध्यापिका
सम्बन्धित संस्कृत संस्था —संस्कृत सेवा संस्थान दिल्ली
संस्कृत सम्बन्धी कार्य — × —
अन्य विशेष — × —

### 602. राजसिंह रोहिल

गुरु/पिता/पति का नाम —श्री फूल सिंह

जन्म तिथि/आयु —4-7-1946

शिक्षा —एम.ए. (संस्कृत)

निवास तथा दूरभाष — ए.एल. 39 शालीमार बाग दिल्ली-110052

व्यवसाय — अध्यापक

कार्यालय तथा दूरभाष —रा.उ.मा. विद्यालय टैगोर गार्डन नई दिल्ली-27

कार्यालय में पद — भापाध्यापक (संस्कृत)

सम्बन्धित संस्कृत संस्था—संस्कृत सेवा संस्थान दिल्ली

संस्कृत सम्बन्धी कार्य — पढ़ना-पढ़ाना

अन्य विशेष — × —

### 603. राजेन्द्र कुमार त्यागी

गुरु/पिता/पति का नाम —श्री लाल चन्द त्यागी

जन्म तिथि/आयु —15-4-1958

शिक्षा —शास्त्री, एम.ए. (संस्कृत)

निवास तथा दूरभाष —डब्ल्यू.जेड. 12, ग्राम केशोपुर, डा. तिलक नगर
नई दिल्ली-110018

व्यवसाय —शिक्षण

कार्यालय तथा दूरभाष —राजकीय वरिष्ठ माध्यमिक बाल विद्यालय नं. 1
राजौरी गार्डन विस्तार, नई दिल्ली

कार्यालय में पद —भापाध्यापक

सम्बन्धित संस्कृत संस्था—संस्कृत सेवा संस्थान दिल्ली

संस्कृत सम्बन्धी कार्य —संस्कृत भाषा का सरलीकरण एवं अधिकाधिक
प्रचार-प्रसार

अन्य विशेष — × —

## 604. राजेन्द्र कुमार शर्मा

गुरु/पिता/पति का नाम —स्व॰ श्री मोहन लाल

जन्म तिथि/आयु —20-7-1935

शिक्षा —एम.ए. (संस्कृत) बी.एड, प्रभाकर

निवास तथा दूरभाष —10 ए. विजय मोहल्ला, मौजपुर, दिल्ली-110053

व्यवसाय —विद्यालय में सेवारत

कार्यालय तथा दूरभाष —राजकीय बाल सैकेन्ड्री विद्यालय नं॰ 2, न्यू सीलमपुर, दिल्ली-53

कार्यालय में पद —भाषा अध्यापक (संस्कृत)

सम्बन्धित संस्कृत संस्था—संस्कृत सेवा संस्थान दिल्ली

संस्कृत सम्बन्धी कार्य —×—

अन्य विशेष —×—

## 605. राजेन्द्र नाथ शर्मा

गुरु/पिता/पति का नाम — द्वारका नाथ शर्मा

जन्म तिथि/आयु — 25-8-39

शिक्षा —एम.ए.,पी.एच.डी.

निवास तथा दूरभाष —13-ए.यू.ए., जवाहर नगर, दिल्ली-110007

व्यवसाय —प्राध्यापक

कार्यालय तथा दूरभाष —हिन्दु महाविद्यालय, मौरिस नगर, दिल्ली-110007

कार्यालय में पद —प्राध्यापक

सम्बन्धित संस्कृत संस्था—संस्कृत सेवा संस्थान दिल्ली

संस्कृत सम्बन्धी कार्य —प्राचीन भारत में ब्राह्मणों की स्थिति, श्रौत सूत्रों में वर्णित भारतीय सभ्यता तथा संस्कृति, मनुस्मृति में वर्णित भारत।

अन्य विशेष —×—

**606. राजेन्द्र निवास गौड़ (डा०)**

गुरु/पिता/पति का नाम —पं० मंशा राम
जन्म/तिथि/आयु —10-10-1935
शिक्षा —बी.ए. (संस्कृत)
निवास तथा दूरभाष —29-डी, महरौली, नई दिल्ली-110030
व्यवसाय —शिक्षण
कार्यालय तथा दूरभाष —केन्द्रीय हिन्दी संस्थान, अरविन्द आश्रम नई दिल्ली-110016 दूरभाष-651477
कार्यालय में पद —प्राध्यापक
सम्वन्धित संस्कृत संस्था—राष्ट्रीय संस्कृत संस्थान, दिल्ली, (परीक्षक के रूप में)
संस्कृत सम्बन्धी कार्य —अध्ययन-अध्यापन एवं अध्यापक प्रशिक्षण
अन्य विशेष —×—

**607. राजेन्द्र प्रकाश गोयल**

गुरु/पिता/पति का नाम —श्री चन्द्रभान गोयल
जन्म तिथि/आयु —23-4-1947
शिक्षा —बी.ए. (आनर्स-संस्कृत) एम.ए. (संस्कृत) बी.एड. (शिक्षा शास्त्री)
निवास तथा दूरभाष —आर-32 गोयल भवन, बुद्धविहार-फेज-I दिल्ली-110041
व्यवसाय —अध्यापन
कार्यालय तथा दूरभाष —श्री राम ऋषि संस्कृत महाविद्यालय कराला दिल्ली-81
कार्यालय में पद —टी.जी.टी, II
सम्बन्धित संस्कृत संस्था—श्री राम ऋषि संस्कृत महाविद्यालय कराला दिल्ली-81
संस्कृत सम्बन्धी कार्य —×—
अन्य विशेष —×—

Funding by IKS-MoE

### 608. राजेन्द्र प्रसाद कोटनाला

गुरु/पिता/पति का नाम —स्व० श्री शीशराम कोटनाला
जन्म तिथि/आयु —16-11-1951
शिक्षा —शास्त्री, एम.ए. बी.एड. (संस्कृत)
निवास तथा दूरभाष —एच-163 सरोजिनी नगर, नई दिल्ली-23
व्यवसाय —अध्यापन
कार्यालय तथा दूरभाष —राजकीय वरिष्ठ मा० विद्यालय, नं० 4 सरोजिनी नगर, नई दिल्ली-23
कार्यालय में पद —प्रशिक्षित स्नातक-अध्यापक
सम्बन्धित संस्कृत संस्था —संस्कृत सेवा संस्थान दिल्ली
संस्कृत सम्बन्धी कार्य —×—
अन्य विशेष —×—

### 609. राजेन्द्र प्रसाद ध्यानी

गुरु/पिता/पति का नाम —श्री गंगाराम ध्यानी
जन्म तिथि/आयु —1 जनवरी 1952
शिक्षा —प्रथमा से आचार्य-साहित्य वाराणसेय संस्कृत विश्व विद्यालय से आचार्य-व्याकरण राष्ट्रीय संस्कृत संस्थान एम.ए. (संस्कृत) दि.वि-बी.एड.
निवास तथा दूरभाष —सी-499 किदवई नगर नई दिल्ली-
व्यवसाय —अध्यापन (अध्यापक (संस्कृत)
कार्यालय तथा दूरभाष —डी.ए.क्वे.डी.ए.वी. सीनियर से कन्या विद्यालय निजामुद्दीन पूर्व, नई दिल्ली-13 दूरभाष-619776
कार्यालय में पद —×--
सम्बन्धित संस्कृत संस्था —राष्ट्रीय संस्कृत संस्थान तथा लाल बहादुर शास्त्री केन्द्रीय विद्यापीठ-अध्ययनरत
संस्कृत सम्बन्धी कार्य —×—
अन्य विशेष —×—

**610. राजेन्द्र प्रसाद पाण्डेय**

गुरु/पिता/पति का नाम—श्री पं० चन्द्रिका प्रसाद पाण्डेय
जन्म तिथि/आयु —10-12-1953
शिक्षा —व्याकरणाचार्य, कर्मकाण्डाचार्य
निवास तथा दूरभाष —श्री लाल बहादुर शास्त्री केन्द्रीय संस्कृत विद्यापीठ कटवरिया सराय नई दिल्ली का छात्रावास कटरा नं०-38
व्यवसाय —अध्ययन अध्यापन, अनुसंधान्ता
कार्यालय तथा दूरभाष —×—
कार्यालय में पद —×—
सम्बन्धित संस्कृत संस्था—श्री लाल बहादुर शास्त्री केन्द्रीय संस्कृत विद्यापीठ से कर्मकाण्ड विषय में (आगमिक अनागमिक पूजापरम्पराणाम् समीक्षात्मक अध्ययन पर अनुसन्धान
संस्कृत सम्बन्धी कार्य —विगत वर्षों में संस्कृत विद्यालय में प्राचार्य पद पर सेवारत
अन्य विशेष —×—

**611. राजेन्द्र प्रसाद मुदगल**

गुरु पिता/पति का नाम—श्री राम किशन मुदगल
जन्म तिथि/आयु —3-5-1947 तीन मई सन उन्नीस सौ सैंतालीस
शिक्षा —श्री धर्म संघ महा विद्यालय मैटकॉफ रोड़, सिविल लाइन, दिल्ली-54
निवास तथा दूरभाष —58 ए, कविता कालोनी, नांगलोई दिल्ली-41
व्यवसाय —अध्यापन
कार्यालय तथा दूरभाष —रामजस नं० 4 पहाड़गंज, नई दिल्ली-110055
कार्यालय में पद —टी.जी.टी. (अध्यापक (संस्कृत,)
सम्बन्धित संस्कृत संस्था—धर्म संघ महाविद्यालय, जमुनाबाजार दिल्ली-6
संस्कृत सम्बन्धी कार्य —×—
अन्य विशेष —×—

**612. राजेन्द्र प्रसाद शर्मा**

गुरु/पिता/पति का नाम —श्री पं. सीताराम शर्मा

जन्म तिथि/आयु —15-10-1943

शिक्षा —नव्यव्याकरणाचार्य विद्यावाचस्पति (अखिल भारतीय संस्कृत प्रचारक मण्डल दिल्ली)

निवास तथा दूरभाष —अभिनव भारती भवन (अर्वाचीन) सुभाष मोहल्ला उत्तरी घोण्डा दिल्ली-110053 शाहदरा

व्यवसाय —अध्यापन

कार्यालय तथा दूरभाष —श्री महावीर विश्वविद्यापीठ चौ० वलवीर सिंह मार्ग, पश्चिमविहार नई दिल्ली-110063

कार्यालय में पद —प्राचार्य

सम्बन्धित संस्कृत संस्था—श्री विश्वनाथ सं.म. विद्यालय वेलारोड दिल्ली में 1967 से 1981 के जून तक व्याकरण विभागाध्यक्ष

संस्कृत सम्बन्धी कार्य — x —

अन्य विशेष —×—

**613. राजेश मल्होत्रा**

गुरु/पिता/पति का नाम—श्री विजय मल्होत्रा

जन्म तिथि/आयु —15-7-1956

शिक्षा —बी.ए., एम.ए., एम.फिल.

निवास तथा दूरभाष —डी-198, साकेत नई दिल्ली दूरभाष-651870

व्यवसाय —सरकारी सेवा

कार्यालय तथा दूरभाष —नवल हैडक्वार्टर, आर.के. पुरम, सैक्टर-।, नई दिल्ली-

कार्यालय में पद —यू.डी.सी.

सम्बन्धित संस्कृत संस्था—संस्कृत सेवा संस्थान दिल्ली

संस्कृत सम्बन्धी कार्य —×—

अन्य विशेष —×—

Funding by IKS-MoE

## 614. राधाकृष्ण आहूजा

गुरु/पिता/पति का नाम —श्री नानुराम आहूजा

जन्म तिथि/आयु —14-10-1936 (50 वर्ष)

शिक्षा —1. शास्त्री (बनारस विश्वविद्यालय)
2. प्रभाकर (पंजाब विश्वविद्यालय)

निवास तथा दूरभाष —ए.ई. शालीमार बाग दिल्ली-110052

व्यवसाय —अध्यापन

कार्यालय तथा दूरभाष —रा.उ.मा. विद्यालय शक्ति नगर नं. I
दिल्ली-7 दूरभाष-7111621

कार्यालय में पद —संस्कृत, हिन्दी भाषाध्यापक

सम्बन्धित संस्कृत संस्था—संस्कृत सेवा संस्थान दिल्ली

संस्कृत सम्बन्धी कार्य —×—

अन्य विशेष —×—

## 615. राधाकृष्ण सहगल (चैतन्यमुनि वानप्रस्थ)

गुरु/पिता/पति का नाम —राएजादा चेलाराम सहगल

जन्म तिथि/आयु —29-9-1909 ई०

शिक्षा —एफ.ए. तक (संस्कृत), अन्यथा बी.ए. तक
भाषाज्ञान संस्कृत, हिन्दी, उर्दू

निवास तथा दूरभाष —जे-12/5, राजौरीगार्डन नई दिल्ली-110027

व्यवसाय —इण्डियन रेलवे (ट्रैफिक) सर्विस अवकाश प्राप्त पेंशनर,

कार्यालय तथा दूरभाष —वेद-संस्थान, सी-22, राजौरीगार्डन
नई दिल्ली-110027 दूरभाष-502316

कार्यालय में पद —मन्त्री

सम्बन्धित संस्कृत संस्था—वेद-संस्थान, नई दिल्ली

संस्कृत सम्बन्धी कार्य —×—

अन्य विशेष —×—

### 616. राधाचरण शर्मा

गुरु/पिता/पति का नाम—श्री उमराव
जन्म तिथि/आयु —21-3-1937
शिक्षा —बी.ए. संस्कृत इतिहास, राजनीति विज्ञान
निवास तथा दूरभाष —डी-255 सरोजिनी नगर, नई दिल्ली-110023
व्यवसाय —अध्यापक
कार्यालय तथा दूरभाष —राजकीय उच्चत्तम माध्यमिक विद्यालय नं. 4 सरोजिनी नगर, नई दिल्ली-110023
कार्यालय में पद —पी.जी.टी. (संस्कृत)
सम्बन्धित संस्कृत संस्था—संस्कृत सेवा संस्थान दिल्ली
संस्कृत सम्बन्धी कार्य —×—
अन्य विशेष —×—

### 617. राधा जैन (श्रीमती)

गुरु/पिता/पति का नाम—श्री एन.एन. जैन
जन्म तिथि/आयु —16-7-1943
शिक्षा —एम.ए. [संस्कृत] बी.एड
निवास तथा दूरभाष —बी-1/51 अशोक विहार फेस-II नई दिल्ली
व्यवसाय —अध्यापन
कार्यालय तथा दूरभाष —गौ० गर्ल्स सी.सै. स्कूल विजय नगर दिल्ली
कार्यालय में पद —पी.जी.टी. (संस्कृत)
सम्बन्धित संस्कृत संस्था—संस्कृत सेवा संस्थान दिल्ली
संस्कृत सम्बन्धी कार्य —×—
अन्य विशेष —×—

### 618. राधा रानी (श्रीमती)

गुरु/पिता/पति का नाम —श्री ए.एन. उत्तरेजा

जन्म तिथि/आयु —40 वर्ष

शिक्षा —एम.ए (संस्कृत) बी.एड.

निवास तथा दूरभाष —8636 भाढ़ गढ़ रोशनारा रोड़ दिल्ली-7

व्यवसाय —टी.जी.टी. (संस्कृत)

कार्यालय तथा दूरभाष —रा.उ.मा. विद्यालय मलका गंज, दिल्ली

कार्यालय में पद —टी.जी.टी. (संस्कृत)

संस्कृत सम्बन्धी कार्य —संस्कृत सेवा संस्थान दिल्ली

सम्बन्धित संस्कृत संस्था—सं. साहित्य अध्ययन

अन्य विशेष —×—

### 619. राधारानी (श्रीमती)

गुरु/पिता/पति का नाम—श्री राम गोपाल मुदगल

जन्म तिथि/आयु —25-5-1947

शिक्षा —बी.ए. तक संस्कृत विषय पढ़ा गया

निवास तथा दूरभाष —190, बड़ा ठाकुर द्वारा, शाहदरा, दिल्ली-32।

व्यवसाय —अध्यापन

कार्यालय तथा दूरभाष —राजकीय उच्चतम माध्यमिक कन्या विद्यालय,
नं.2 भोलानाथ नगर शाहदरा, दिल्ली-32

कार्यालय में पद —टी.जी.टी (संस्कृत)

सम्बन्धित संस्कृत संस्था—संस्कृत सेवा संस्थान दिल्ली

संस्कृत संबन्धी कार्य —×—

अन्य विशेष —×—

### 620. राधेश्याम पाण्डेय (डा०)

गुरु/पिता/पति का नाम—स्वर्गीय श्री रामलखन पाण्डेय

जन्म तिथि/आयु —17 जनवरी 1940 ई०

शिक्षा —एम.ए. [संस्कृत],एम.ए. (हिन्दी) पी.एच.डी. (हिन्दी) साहित्य शास्त्री

निवास तथा दूरभाष —सी-4-जी,-8 बी, जनकपुरी नई दिल्ली-110058

व्यवसाय —अध्यापन (स्नातकोत्तर अध्यापक)

कार्यालय तथा दूरभाष —राजकीय वरिष्ठ माध्यमिक बाल विद्यालय, नेताजी नगर नई दिल्ली-23

कार्यालय में पद —स्नातकोत्तर अध्यापक

सम्बन्धित संस्कृत संस्था—भारतीय विद्याभवन संस्कृत विभाग, दिल्ली विश्वविद्यालय संस्कृत विभाग, छात्र रूप संबद्ध

संस्कृत सम्बन्धी कार्य —संस्कृत की कालजयीकृतियों का अध्ययन, दर्शन एवं धर्म से सम्बद्ध ग्रंथों का अध्ययन अनुवाद कार्य में अभिरुचि

अन्य विशेष —×—

### 621. राधेश्याम शास्त्री

गुरु/पिता/पति का नाम—श्री रामपदारथ तिवारी

जन्म तिथि/आयु —8-5-1964

शिक्षा —शास्त्री

निवास तथा दूरभाष —455 खारीबावली दिल्ली-110006

व्यवसाय —सर्विस

कार्यालय तथा दूरभाष —आर्य साहित्य प्रचार ट्रस्ट, 455, खारीबावली, दिल्ली-6 दूरभाष-233112, 238360

कार्यालय में पद —कार्यालय व्यवस्थापक

सम्बन्धित संस्कृत संस्था—संस्कृत सेवा संस्थान दिल्ली

संस्कृत सम्बन्धी कार्यं —×—

अन्य विशेष —×—

## 622. रामअमर शर्मा

गुरु/पिता/पति का नाम —पं. जय नारायण शर्मा

जन्म तिथि/आयु —20-5-1942

शिक्षा —आचार्य तक

निवास तथा दूरभाष —ग्राम. पो. कराला दिल्ली-81

व्यवसाय —प्राचार्य

कार्यालय तथा दूरभाष —श्री रामऋषि संस्कृत महाविद्यालय, कराला दिल्ली-81

कार्यालय में पद —प्रधानाचार्य

सम्बन्धित संस्कृत संस्था—श्री रा.ऋ. संस्कृत महाविद्यालय कराला दिल्ली

संस्कृत सम्बन्धी कार्य —×—

अन्य विशेष —×—

## 623. श्री रामकरण शर्मा

गुरु/पिता/पति का नाम —स्व. पं. अम्बिकादत्त शर्मा

जन्म तिथि/आयु —60 वर्ष

शिक्षा —अद्वैतवेदान्त-नव्यव्याकरण शास्त्री, साहित्याचार्य, एम.ए. पी एच.डी.

निवास तथा दूरभाष —63 विज्ञान विहार, दिल्ली-110092

व्यवसाय —अध्यापन, शोध, शैक्षिक प्रशासन

कार्यालय तथा दूरभाष —×— 2150045

कार्यालय में पद —संयुक्त शिक्षा सलाहकार/कुलपति

सम्बन्धित संस्कृत संस्था—राष्ट्रीय संस्कृत संस्थान के प्रवर्त्तक निदेशक के रूप में 1970-83

संस्कृत सम्बन्धी कार्य —शिवशुकीयम् (संस्कृत काव्य संग्रह), संस्कृत पाथेयम् (संस्कृत काव्य) आदि।

अन्य विशेष —×—

**624. रामकिशन गुप्ता**

गुरु/पिता/पति का नाम—श्री भुल्ली राम
जन्म तिथि/आयु —30-1-1933
शिक्षा —बी.ए. (स्नातक) बी.एड.
निवास तथा दूरभाष —डी-766, मन्दिर मार्ग, नई दिल्ली-110001 दूरभाष-352437
व्यवसाय —अध्यापन
कार्यालय तथा दूरभाष —राजकीय मा. बाल विद्यालय रामजस लेन I, नई दिल्ली-5
कार्यालय में पद —टी.जी.टी. [संस्कृत]
सम्बन्धित संस्कृत संस्था—संस्कृत सेवा संस्थान दिल्ली
संस्कृत सम्बन्धी कार्य —×—
अन्य विशेष —×—

**625. रामकिशन शर्मा**

गुरु/पिता/पति का नाम—पं. टीकाराम जी
जन्मतिथि/आयु —1-1-1943
शिक्षा —एम.ए. (संस्कृत, हिन्दी)
निवास तथा दूरभाष —सी-6/154 लारेंस रोड (केशवपुरम्) दिल्ली-35
व्यवसाय —शिक्षक
कार्यालय तथा दूरभाष —धनपतमल बिरमानी उ० मा. विद्यालय रूपनगर दिल्ली-7
कार्यालय में पद —पी.जी.टी. [संस्कृत]
सम्बन्धित संस्कृत संस्था —संस्कृत सेवा संस्थान दिल्ली
संस्कृत सम्बन्धी कार्य —×—
अन्य विशेष —×—

**626. रामकुमार शर्मा**

गुरु/पिता/पति का नाम —श्री माँगेराम शर्मा
जन्म तिथि/आयु — 7-6-1959
शिक्षा —शास्त्री, बी.एड., योगा कोर्स,
निवास तथा दूरभाष —मकान नं. 1/6081 गली नं. 2 ईस्ट रोहताशनगर
शाहदरा दिल्ली-32
व्यवसाय —अध्यापन, अध्ययन,
कार्यालय तथा दूरभाष —कमर्शल सीनियर सैकेण्ड्री स्कूल दरियागंज
नई दिल्ली-2
कार्यालय में पद — × —
सम्बन्धित संस्कृत संस्था—श्री धर्मसंघ संस्कृत महाविद्यालय जमना बाजार
दिल्ली-110006
संस्कृत सम्बन्धी कार्य — x —
अन्य विशेष — x —

**627. रामकृष्ण भारती**

गुरु/पिता/पति का नाम— स्व. श्री बालकृष्ण
जन्मतिथि/आयु —12 नवम्बर 1917
शिक्षा —शास्त्री, एम.ए., बी.टी., विद्यावाचस्पति
निवास तथा दूरभाष —वेद संस्थान, सी 22, राजौरी गार्डन,
नई दिल्ली-110027 दूरभाष-502316
व्यवसाय —उपनिदेशक राज्य भाषा (गृहमन्त्रालय) भारत-सरकार (अवकाश प्राप्त)
कार्यालय तथा दूरभाष — × —
कार्यालय में पद – x —
सम्बन्धित संस्कृत संस्था—इन्द्रप्रस्थीय संस्कृत परिषद से सम्बद्ध
संस्कृत सम्बन्धी कार्य —कालीदास जयन्ती का आयोजन तथा अनेक
गोष्ठियों तथा सार्वजनिक समारोहों का आयोजन
अन्य विशेष — × —

**628. रामकृष्ण शर्मा**

गुरु/पिता/पति का नाम —श्री धर्मबीर शर्मा
जन्म तिथि/आयु —1-8 1936
शिक्षा —एम.ए. (संस्कृत, हिन्दी) एल.टी.
निवास तथा दूरभाष —1/11286 सुभाषपार्क एक्टेंसन नवीन शाहदरा दिल्ली-32
व्यवसाय —अध्यापन कार्य
कार्यालय तथा दूरभाष —रा.उ.मा.वा. विद्यालय चन्द्रनगर, दिल्ली-51
कार्यालय में पद —स्नातकोत्तर शिक्षक (पी.जी.टी. संस्कृत)
सम्बन्धित संस्कृत संस्था—संस्कृत सेवा संस्थान दिल्ली
संस्कृत सम्बन्धी कार्य —अध्यापन, पठन-पाठन
अन्य विशेष —×—

**629. रामकृष्ण शर्मा**

गुरु/पिता/पति का नाम—श्री शिवराम शास्त्री
जन्म तिथि/आयु —1936
शिक्षा —एम.ए., साहित्याचार्य
निवास तथा दूरभाष —341/3ए/1 सी कान्तिनगर पो.ओ. कृष्ण नगर, दिल्ली-51
व्यवसाय —सरकारी सेवा
कार्यालय तथा दूरभाष —मानव संसाधन विकास मन्त्रालय भारत सरकार शास्त्री भवन नई दिल्ली दूरभाष-382398
कार्यालय में पद —सहायक शिक्षा परामर्शदाता (संस्कृत)
सम्बन्धित संस्कृत संस्था —संस्कृत सेवा संस्थान दिल्ली
संस्कृत सम्बन्धी कार्य —प्रणय विच्छेदः । ज्ञानमञ्जरी । बांग्लादेशोदयम् 30 शास्त्रीय एवं गवेषणात्तक लेख-(संस्कृत, हिन्दी एवं इंगलिश)
अन्य विशेष —×—

Funding by IKS-MoE

### 630. रामकृष्ण शास्त्री

गुरु/पिता/पति का नाम —श्री पी. लक्ष्मण
जन्म तिथि/आयु —27-3-1929
शिक्षा —विद्यावाचस्पति, शास्त्री, एम.ए. [संस्कृत] प्रभाकर, साहित्याचार्य
निवास तथा दूरभाष —201 एच गौतमनगर, नई दिल्ली-49
व्यवसाय —अध्यापक
कार्यालय तथा दूरभाष —एम.बी.डी.ए.वी.सी.से. स्कूल, युसफ सराय, नई दिल्ली-16
कार्यालय में पद —उपप्रधानाचार्य, (वरिष्ठ, स्नातकोत्तर अ.)
सम्बन्धित संस्कृत संस्था—दयानन्द ब्राह्म महाविद्यालय, लाहौर, गुरुकुल होशंगाबाद, (इन्द्रप्रस्थ संस्कृत परिषद) सदस्य
संस्कृत सम्बन्धी कार्य —संस्कृत-प्रतियोगिता, भाषण, गीत एवं अन्त्याक्षरी संस्कृत भाषा-शिक्षण (सरल) विधि पुस्तक, ।
अन्य विशेष —×—

### 631. रामगोपाल शर्मा

गुरु/पिता/पति का नाम —श्री राम प्रताप जी शर्मा
जन्म तिथि/आयु —21-5-1945
शिक्षा —बी.ए. संस्कृत, एम.ए.एल.टी.
निवास तथा दूरभाष —I/7453 पूर्वी गोरख पार्क शाहदरा दिल्ली-32
व्यवसाय —अध्यापन
कार्यालय तथा दूरभाष —रा.आ.उ.मा. विद्यालय विवेकविहार दिल्ली-32
कार्यालय में पद —प्रशिक्षित स्नातक अध्यापक
सम्बन्धित संस्कृत संस्था—संस्कृत सेवा संस्थान दिल्ली
संस्कृत सम्बन्धी कार्य —×—
अन्य विशेष —×—

## 632. रामचन्द्र शर्मा

गुरु/पिता/पति का नाम —श्री रोशनलाल शर्मा

जन्म तिथि/आयु —62 वर्ष

शिक्षा —शास्त्री, एम.ए. हिन्दी, साहित्यरत्न, साहित्याचार्य

निवास तथा दूरभाष —सी 8/136 यमुनाविहार दिल्ली-110053

व्यवसाय —अवकाश प्राप्त (गृह मंत्रालय, भारत सरकार से)

कार्यालय तथा दूरभाष —दूरभाष-2914579

कार्यालय में पद —×—

सम्बन्धित संस्कृत संस्था—श्री धर्म संघ महाविद्यालय दिल्ली
सदस्य कार्यकारिणी समिति

संस्कृत सम्बन्धी कार्य —×—

अन्य विशेष —×—

## 633. रामचन्द्र स्नेही (संस्कृत प्रेमी)

गुरु/पिता/पति का नाम—रविदत्त शर्मा

जन्म तिथि/आयु —15-5-1976

शिक्षा —प्रथम में संस्कृत पश्चात् हिन्दी

निवास तथा दूरभाष —आर 81 माडल टाउन दिल्ली-9
दूरभाष-743408

व्यवसाय —अध्यापन

कार्यालय तथा दूरभाष —सर्वोदय विद्या मन्दिर आर 81 माडल टाउन
दिल्ली-9

कार्यालय में पद —प्रवन्धक

सम्बन्धित संस्कृत संस्था —संस्कृत सेवा संस्थान दिल्ली

संस्कृत सम्बन्धी कार्य —संस्कृत प्रसार तथा प्रचार

अन्य विशेष —×—

## 634. रामचन्द्र शास्त्री

गुरु/पिता/पति का नाम —श्री नेभराज जी
जन्मतिथि/आयु — 30-12-1935
शिक्षा —शास्त्री, प्रभाकर तथा इन्टर (संस्कृत, हिन्दी)
निवास व दूरभाष —109 रामनगर (8 माला) माडल टाउन सोनीपत (हरियाणा)
व्यवसाय —अध्यापक
कार्यालय तथा दूरभाष —श्री फूलचन्द वैश्य वरिष्ठ मा. विद्यालय पहाड़ी धीरज, दिल्ली-6
कार्यालय में पद —अध्यापक
सम्बन्धित संस्कृत संस्था — संस्कृत सेवा संस्थान दिल्ली
संस्कृत सम्बन्धी कार्य —×—
अन्य विशेष —×—

## 635. राम चरण महलावत

गुरु/पिता/पति का नाम—श्री गयालाल
जन्म तिथि/आयु —2-6-1940
शिक्षा —बी.ए., बी.एड (संस्कृत)
निवास तथा दूरभाष —62 चार मजिल टैगोर गार्डन नई दिल्ली-27
व्यवसाय —संस्कृत स्नातक
कार्यालय तथा दूरभाष —रा.मा.बा. विद्यालय टैगोर गार्डन (जे.जे. कालोनी) नई दिल्ली-27
कार्यालय में पद —टी.जी.टी (संस्कत)
सम्बन्धित संस्कृत संस्था—संस्कृत सेवा संस्थान दिल्ली
संस्कृत सम्बन्धी कार्य — संस्कृत पद्यांश (श्लोक) पढ़ने में रुचि।
अन्य विशेष —×—

### 636. राम चरण शर्मा

गुरु/पिता/पति का नाम —स्व. श्री मंगतराम शर्मा

जन्म तिथि/आयु —28-12-1939

शिक्षा —एम.ए. (संस्कृत)

निवास तथा दूरभाष —IX/5039 पूर्वी पुराना सीलमपुर, गांधी नगर, दिल्ली-31

व्यवसाय —शिक्षण-कार्य

कार्यालय तथा दूरभाष —बी.आर.रा.आ.उ.मा. विद्यालय शाहदरा दिल्ली-32

कार्यालय में पद —भाषा अध्यापक (संस्कृत)

सम्बन्धित संस्कृत संस्था—संस्कृत सेवा संस्थान दिल्ली

संस्कृत सम्बन्धी कार्य —×—

अन्य विशेष —×—

### 637. रामजी लाल शर्मा

गुरु/पिता/पति का नाम —श्री रामपाल शर्मा

जन्म तिथि/आयु —27-9-1941

शिक्षा —शास्त्री, साहित्याचार्य, एम.ए. (संस्कृत, हिन्दी) बी.एड.

निवास तथा दूरभाष —V/14 भगवत गली नं. 1 अरविन्द मौहल्ला घोंडा दिल्ली-53

व्यवसाय —अध्यापन

कार्यालय तथा दूरभाष —ए.एस.वी.जे. उच्च. माध्यमिक विद्यालय, दरियागंज, नई दिल्ली-2 दूरभाष-271636

कार्यालय में पद —संस्कृत अध्यापक पी.जी.टी.

सम्बन्धित संस्कृत संस्था—सरल संस्कृत परीक्षा, व्यवस्थापक भारतीय विद्या भवन बम्बई,

संस्कृत सम्बन्धी कार्य —×—

अन्य विशेष —×—

**638. रामदत्त शर्मा**

गुरु/पिता/पति का नाम —स्व. श्रीराम शर्मा
जन्म तिथि/आयु —2-1-1939
शिक्षा —एम.ए. (संस्कृत) एम.ए. (हिन्दी), बी.एड.
निवास तथा दूरभाष —1/4360 रामनगर विस्तार, शाहदरा, दिल्ली-32
व्यवसाय —अध्यापन
कार्यालय तथा दूरभाष —रा. (बाल) उ.मा. विद्यालय, कृष्ण नगर, दिल्ली-51 दूरभाष-212518
कार्यालय में पद —भाषा अध्यापक
सम्बन्धित संस्कृत संस्था—अलीगढ़ मुस्लिम विश्व विद्यालय अलीगढ़ से एम.ए. (संस्कृत) परीक्षा उत्तीर्ण की।
संस्कृत सम्बन्धी कार्य —×—
अन्य विशेष —×—

**639. रामदयालु**

गुरु/पिता/पति का नाम—श्री रामजीलाल
जन्म तिथि/आयु —2 अक्तूबर, 1934
शिक्षा —शास्त्री, आचार्य, एम.ए., विद्या भास्कर
निवास तथा दूरभाष —3118 धर्मगली, पिछवाड़ा कलाँ कस्जिद, बाजार सीताराम, दिल्ली-6
व्यवसाय —अध्यापन
कार्यालय तथा दूरभाष —डी.ए.वी.सी. सैकण्डरी स्कूल दरियागंज, नत्र दिल्ली-2
कार्यालय में पद —पी.जी.टी. (संस्कृत)
सम्बन्धित संस्कृत संस्था—संस्कृत सेवा संस्थान दिल्ली
संस्कृत सम्बन्धी कार्य —संस्कृत मम्बन्धी कार्य, जैसे—लेख, चार्ट, पुस्तक, सहायक शिक्षण साधन निर्माण, संस्थान कार्य आदि
अन्य विशेष —×

### 640. राम दास शास्त्री

गुरु/पिता/पति का नाम —पं. हरदयाल जी

जन्म तिथि/आयु —27-7-1918

शिक्षा —शास्त्री

निवास तथा दूरभाष —सी-124 दयानन्द कालोनी, लाजपतनगर-4
नई दिल्ली-110024

व्यवसाय —केन्द्रीय सरकार-आशुलिपिक, उपाध्याय,

कार्यालय तथा दूरभाष —दूरभाष-641989

कार्यालय में पद —आशुलिपिक

सम्बन्धित संस्कृत संस्था —विश्व संस्कृत प्रतिष्ठानम्

संस्कृत सम्बन्धी कार्य —पौरोहित्य, ज्योतिष

अन्य विशेष — x —

### 641. रामदेव झा

गुरु/पिता/पति का नाम—पं. श्री सोनेलाल झा

जन्म तिथि/आयु —45 वर्ष

शिक्षा —व्याकरण से शास्त्री,हिन्दी विशारद

निवास तथा दूरभाष —मंगोलपुरी एक्स ब्लाक म. नं. 463

व्यवसाय —कर्मकाण्ड

कार्यालय तथा दूरभाष —श्री गोपाल मन्दिर ए. 3/621 पश्चिमविहार
नई दिल्ली-63

कार्यालय में पद —पुजारी का

सम्बन्धित संस्कृत संस्था— संस्कृत सेवा संस्थान दिल्ली

संस्कृत सम्बन्धी कार्य —×—

अन्य विशेष —×—

Funding by IKS-MoE

## 642. रामदेव झा 'विनोद'

गुरु/पिता/पति का नाम —स्व. बोधनाथ झा
जन्म तिथि/आयु —1-4-1937
शिक्षा —ग. ज्यौतिषाचार्य-साहित्याचार्य
निवास तथा दूरभाष —ई-16 जंगपुरा एक्सटेन्शन, नई दिल्ली-110014
व्यवसाय —शिक्षण
कार्यालय तथा दूरभाष —श्री लाल बहादुर शास्त्री केन्द्रीय संस्कृत-विद्यापीठ· कटवारिया सराय नई दिल्ली-16 दूरभाष-650831
कार्यालय में पद —व्याख्याता (ज्यौतिष)
सम्बन्धित-संस्कृत संस्था —व्याख्याता (ज्यौतिष) अध्यक्ष मिथिला लोकमंच नई दिल्ली-
संस्कृत सम्बन्धी कार्य —शोधात्मक लेख प्रकाशन, लेख संख्या-22 निजानन्द श्री रामायणम् (रामरसायना पर नाम) प्रकाशित
अन्य विशेष — x —

## 643. रामदेवी मदान (श्रीमती)

गुरु/पिता/पति का नाम —श्री मदन लाल मदान
जन्म तिथि/आयु —13-6-1950
शिक्षा —एम.ए., बी.एड.
निवास तथा दूरभाष —एच.एन. 1/230 गोपाल नगर सोनीपत (हरियाणा)
व्यवसाय —अध्यापन
कार्यालय तथा दूरभाष —रा.व.मा. बालिका विद्यालय आदर्श नगर दिल्ली
कार्यालय में पद —पी.जी.टी. (संस्कृत)
सम्बन्धित संस्कृत संस्था —संस्कृत सेवा संस्थान दिल्ली
संस्कृत सम्बन्धी कार्य —संस्कृत श्लोक, सूक्तियां व्याख्या आदि
अन्य विशेष —X—

### 644. रामनयन तिवारी

गुरु/पिता/पति का नाम —स्वामी राम प्रवनाचार्य
जन्म/तिथि/आयु —15 अप्रेल 1937
शिक्षा — शास्त्री, एम.ए., एम. फिल, बी. लिब. एस.सी.
निवास तथा दूरभाष —दिल्ली विश्व विद्यालय पुस्तकालय (ब्रेल) दिल्ली-7
व्यवसाय —पुस्तकालय कार्य अब अध्यापन
कार्यालय तथा दूरभाष —ऊपर जैसा
कार्यालय में पद —रीडर (वाचक)
सम्वन्धित संस्कृत संस्था—संस्कृत विभाग दिल्ली विश्व विद्यालय दिल्ली-7
संस्कृत सम्बन्धी कार्य —धुताङ्ग मीमांसा, पुस्तकालय विज्ञानम् ।
अन्य विशेष —x—

### 645. रामनारायण पाण्डेय

गुरु/पिता/पति का नाम —पं. श्री राम दुलारे पाण्डेय
जन्म तिथि/आयु —27-10-1942
शिक्षा —साहित्याचार्य, शिक्षा शास्त्री
निवास तथा दूरभाष —358/2 मण्डावली (नजदीक किसान सिनेमा) दिल्ली-92
व्यवसाय —अध्यापन
कार्यालय तथा दूरभाष —रा.सी.से. स्कूल मण्डावली दिल्ली-92
कार्यालय में पद —टी.जी.टी, [संस्कृत]
सम्बन्धित संस्कृत संस्था—संस्कृत सेवा संस्थान दिल्ली
संस्कृत सम्बन्धी कार्य —संस्कृत प्रचार-प्रसार
अन्य विशेष —x—

### 646. रामनरेश शर्मा

गुरु/पिता/पति का नाम —श्री रामानन्द शर्मा (गुरू-श्री श्यामलाल शर्मा)

जन्म तिथि/आयु —4-5-1960

शिक्षा —आचार्य

निवास तथा दूरभाष —1438 पी/11 एफ बलवीर नगर एक्सटेंशन
नालापार लौनीरोड, शाहदरा, दिल्ली-32

व्यवसाय —×—

कार्यालय तथा दूरभाष —×—

कार्यालय में पद —×—

सम्बन्धित संस्कृत संस्था —सम्पूर्णानन्द संस्कृत विश्व विद्यालय वाराणासी

संस्कृत सम्बन्धी कार्य —×—

अन्य विशेष —×—

### 647. रामनिवास त्यागी

गुरु/पिता/पति का नाम —श्री बनारसी दास त्यागी

जन्म तिथि/आयु —15-10-1941

शिक्षा —साहित्याचार्य, एम.ए. [हिन्दी] बी.एड.

निवास तथा दूरभाष —1043/2 वार्ड 8 महरौली, नई दिल्ली-30

व्यवसाय —अध्यापक (पी.जी.टी. संस्कृत)

कार्यालय तथा दूरभाष —रा.उ.मा. सह शिक्षा वि. फतेहपुर नई दिल्ली

कार्यालय में पद —पी.जी.टी. (संस्कृत)

सम्बन्धित संस्कृत संस्था —दिल्ली प्रशासन में संस्कृत अध्यापक

संस्कृत सम्बन्धी कार्य —24 वर्ष से संस्कृत अध्यापक

अन्य विशेष —×—

### 648. राम प्यारे मिश्र

गुरु/पिता/पति का नाम—स्व. श्री बहादुर मिश्र
जन्म तिथि/आयु —2-11-1952
शिक्षा —एम.ए. संस्कृत
निवास तथा दूरभाष —ई 453, हरदेव पुरी लोनी रोड़, शाहदरा, दिल्ली-93
व्यवसाय —संस्कृत अध्यापक
कार्यालय तथा दूरभाष —रा.उ.मा. विद्यालय कुतुब रोड़, दिल्ली-6
कार्यालय में पद —भाषा अध्यापक
सम्बन्धित संस्कृत संस्था—राजकीय संस्था से अध्यापन रूप में,
संस्कृत सम्बन्धी कार्य —संस्कृत के प्रति छात्रों एवं समाज में आस्था बनाए रखने के लिए समय-समय पर संस्कृत से सम्बन्धित पुरस्कार सम्बन्धी कार्य की प्रेरणा देना
अन्य विशेष —×—

### 649. राम प्रकाश (प्रोफेसर)

गुरु/पिता/पति का नाम—श्री खुशी राम जी
जन्मतिथि/आयु —8 जनवरी 1918
शिक्षा —एस.ए. (संस्कृत) एम.ए. (अंग्रेजी) एम.ए. (फ्रेंच)
निवास तथा दरभाष —191 अरावली अपार्टमैंट्स अलखनन्दा, नई दिल्ली-19 दूरभाष-6439355
व्यवसाय —शैक्षिणक
कार्यालय तथा दूरभाष —शिक्षा परामर्श दाता शिक्षा तथा संस्कृति मन्त्रालय—मोरिशस सरकार
कार्यालय में पद —निवर्तमान
सम्बन्धित संस्कृत संस्था — संस्कृतसेवा संस्थान दिल्ली
संस्कृत सम्बन्धी कार्य — सांस्कृतिक, शैक्षणिक, अनुसंधान-तन्त्रोपाख्यान
अन्य विशेष

Funding by IKS-MoE

**650. राम प्रकाश गुलाटी**

गुरु/पिता/पति का नाम—श्री विद्याधर जी गुलाटी
जन्म तिथि/आयु —11-6-1928
शिक्षा —बी.ए.बी.टी. संस्कृत के साथ, प्रभाकर
निवास तथा दूरभाष —जे-5/7 कृष्ण नगर दिल्ली-51
व्यवसाय —अध्यापक
कार्यालय तथा दूरभाष —राज.उ.मा. बाल विद्यालय-जीनत महल कमला मार्केट दिल्ली-6
कार्यालय में पद —संस्कृत अध्यापक टी.जी.टी. (संस्कृत)
सम्बन्धित संस्कृत संस्था —संस्कृत सेवा संस्थान दिल्ली
संस्कृत सम्बन्धी कार्य —श्रीमद्भगवतगीता का अनुवाद हिन्दी (दोहा) में किया है।
अन्यविशेष —×—

**651. राम प्रकाशदास**

गुरु/पिता/पति का नाम —श्री गंगादास जी
जन्म तिथि/आयु —13-4-1946
शिक्षा —एम.ए. (हिन्दी, समाज विज्ञान, संस्कृत) पी.एच.डी., आचार्य, बी.एड, फ्रेन्च डिप्लोमा, साहित्यरत्न
निवास तथा दूरभाष —एच-393 श्री निवासपुरी नई दिल्ली-110065
व्यवसाय —शिक्षण, समाचार-सम्पादन-प्रसारण (दूरदर्शन, आकाशवाणी)
कार्यालय तथा दूरभाष —ज्ञान भारती स्कूल, साकेत नई दिल्ली-110017 दूरभाष-650146
कार्यालय में पद —शिक्षक
सम्बन्धित संस्कृत संस्था—सचिव-विश्व संस्कृत प्रतिष्ठानम् दिल्ली शाखा
संस्कृत सम्बन्धी कार्य —शोधग्रन्थ, लेख प्रकाशन, वार्ता-प्रसारण, प्रचार और संगठन
अन्य विशेष —×

### 652. राम प्रसाद शर्मा

गुरु/पिता/पति का नाम—पं. ग्यासीराम

जन्मतिथि/आयु —11-11-1934

शिक्षा —एम.ए. (हिन्दी, संस्कृत) बी.एड,

निवास तथा दूरभाष —सी-134 किदवाई नगर नई दिल्ली-23

व्यवसाय —अध्यापन

कार्यालय तथा दूरभाष —रा.उ.मा.वा- विद्यालय नं. 2 सरोजनीय नगर नई दिल्ली-23

कार्यालय में पद —पी.जी.टी. (संस्कृत)

सम्बन्धित संस्कृत संस्था—संस्कृत सेवा संस्थान दिल्ली

संस्कृत सम्बन्धी कार्य —संस्कृत पठन-पाठन

अन्य विशेष —×—

### 653. रामबन्धु शर्मा

गुरु/पिता/पति का नाम—श्री हरिदत्त शर्मा

जन्म तिथि/आयु —12-5-1954

शिक्षा —शास्त्री, आचार्य, शिक्षाशास्त्री

निवास तथा दूरभाष —ए-76 सैक्टर-12 नोएडा गाजियाबाद उ.प्र.

व्यवसाय —अध्यापन

कार्यालय तथा दूरभाष —राजकीय उच्चतम माध्यमिक बाल विद्यालय दल्लूपुरा, दिल्ली-91

कार्यालय में पद —टी.जी.टी. (भाषा-अध्यापक)

सम्बन्धित संस्कृत संस्था—संस्कृत सेवा संस्थान दिल्ली

संस्कृत सम्बन्धी कार्य —अध्यापन

अन्य विशेष —×—

Funding by IKS-MoE

## 654. रामभज शास्त्री

गुरु/पिता/पति का नाम—श्री छज्जू राम व्याकरणाचार्य

जन्म तिथि/आयु —12-11-1940

शिक्षा —प्रथमात: आचार्य पर्यन्तमेव (परम्परागत संस्कृत विद्यालये)

निवास तथा दूरभाष —पूठ खुर्द, दिल्ली-39

व्यवसाय —संस्कृताध्यापन,

कार्यालय तथा दूरभाष —भगवान महावीर संस्कृत विद्यापीठ, सावन आश्रम शक्तिनगर दिल्ली-7

कार्यालय में पद —प्राचार्य,

सम्बन्धित संस्कृत संस्था—संस्कृत सेवा संस्थान दिल्ली

संस्कृत सम्बन्धी कार्य —ऐतिह्य सम्बन्धित कुछ लिखा है ।

अन्य विशेष — × —

## 655. रामभूल शर्मा

गुरु/पिता/पति का नाम —स्व- श्री गिरधारी लाल शर्मा

जन्म तिथि/आयु —6 मई 1944

शिक्षा —एम.ए. (संस्कृत, हिन्दी)

निवास तथा दूरभास —डी-37 अशोक नगर दिल्ली-93

व्यवसाय —अध्यापक

कार्यालय तथा दूरभाष —रोहतगी ए.वी.सै. स्कूल, चौकरायजी, नई सड़क, दिल्ली-6 दूरभाष-265625

कार्यालय में पद —भाषाध्यापक

सम्बन्धित संस्कृत संस्था —संस्कृत सेवा संस्थान दिल्ली

संस्कृत सम्बन्धी कार्य —×—

अन्य विशेष —×—

### 656. रामरूप शर्मा (डा०)

गुरु/पिता/पति का नाम—श्री रामनारायण शर्मा

जन्म तिथि/आयु —11-11-1942

शिक्षा —एम.ए. (संस्कृत, हिन्दी) पी.एच.डी.

निवास तथा दूरभाष —सी-1/182 जनकपुरी नई दिल्ली-110058

व्यवसाय —अध्यापन

कार्यालय तथा दूरभाष —रा.उ.मा.बा. विद्यालय नं. 1 'सी' ब्लाक,
जनकपुरी, नई दिल्ली-110058

कार्यालय में पद —स्नातकोत्तराध्यापक

सम्बन्धित संस्कृत संस्था—संस्कृत सेवा संस्थान दिल्ली

संस्कृत सम्बन्धी कार्य —संस्कृत अध्यापन

अन्य विशेष —×—

### 657. रामलाल यादव

गुरु/पिता/पति का नाम —स्व. हरनारायण यादव

जन्म तिथि/आयु —8 जुलाई, 1940, (46 वर्ष)

शिक्षा —एम.ए. संस्कृत, विद्यावारिधि संस्कृत माध्यम से
(विषय त्रिकोण मिति)

निवास तथा दूरभाष —IV/2 श्री लाल बहादुर शास्त्री केन्द्रीय संस्कृत
विद्यापीठ, नई दिल्ली-110016

व्यवसाय —शिक्षण

कार्यालय तथा दूरभाष —श्री लाल बहादुर शास्त्री केन्द्रीय संस्कृत,
विद्यापीठ, नई दिल्ली-110016,
दूरभाष-65083 (विद्यापीठ)

कार्यालय में पद —उपरोक्त में रीडर प्रशिक्षण

सम्बन्धित संस्कृत संस्था— श्री लाल बहादुर शास्त्री केन्द्रीय
संस्कृत विद्यापीठ, नई दिल्ली-110016

संस्कृत सम्बन्धी कार्य —×—

अन्य विशेष —×—

### 658. राम विलास शास्त्री

गुरु पिता/पति का नाम - श्री देव नारायण सिंह

जन्म तिथि/आयु — 12-11-1961

शिक्षा — आचार्य, शिक्षा शास्त्री, साहित्य रत्न, कोविद ।

निवास तथा दूरभाष — बी.ब. 77 शालीमार बाग नई दिल्ली-5

व्यवसाय — अध्यापन

कार्यालय तथा दूरभाष — आई.डी. मोंटेसरी स्कूल, न्यू रोहतक रोड दिल्ली

कार्यालय में पद — प्रधान अध्यापक

सम्बन्धित संस्कृत संस्था — संस्कृत सेवा संस्थान दिल्ली

संस्कृत सम्बन्धी कार्य — संस्कृत कक्षाएँ चलाना

अन्य विशेष — × —

### 659. रामवीर शास्त्री

गुरु/पिता/पति का नाम — श्री गोवर्धन लाल शर्मा

जन्म तिथि/आयु — 15-8-1958

शिक्षा — मध्यमा, शास्त्री, व्याकरणाचार्य, योग शिक्षक,

निवास तथा दूरभाष — 65 ए मन्दिर मोहल्ला समयपुर, बवाना रोड,
दिल्ली-110042

व्यवसाय — अध्यापन

कार्यालय तथा दूरभाष — महाविद्यालय गुरुकुल झज्जर जिला रोहतक
हरयाणा दूरभाष- 44

कार्यालय में पद — उप-प्रधानाध्यापक

सम्बन्धित संस्कृत संस्था — गुरुकुल झज्जर में अध्ययन व अध्यापन रूप से

संस्कृत सम्बन्धी कार्य — × —

अन्य विशेष — × —

### 660. राम शर्मा (डा०)

गुरु/पिता/पति का नाम —पं. दीना नाथ जी भूषण
जन्म तिथि/आयु —15-10-1930
शिक्षा —शास्त्री, एम.ए., एम.ओ.एल , पी.एच.डी.
निवास तथा दूरभाष —103 ए, कमलानगर, सब्जीमण्डी, दिल्ली-7
दूरभाष-2519982
व्यवसाय —सरकारी सेवा
कार्यालय तथा दूरभाष —पुरातत्त्व संस्थान, 24, तिलक मार्ग, नई दिल्ली-1
दूरभाष-381554
कार्यालय में पद —डिप्टी डायरेक्टर
सम्बन्धित संस्कृत संस्था— संस्कृत सेवा संस्थान दिल्ली
संस्कृत सम्बन्धी कार्य —कुछ लेख आदि एवं एक शोध प्रबन्ध
(पी.एच.डी. के लिए)
अन्य विशेष – × —

### 661. रामशास्त्री वैद्य आचार्य (जन्मना प्रज्ञाचक्षु)

गुरु/पिता/पति का नाम—पं. ईश्वर चन्द्र शास्त्री
जन्म तिथि/आयु —5-3-1950
शिक्षा —शास्त्री, साहित्याचार्य, आयुर्वेदाचार्य
निवास तथा दूरभाष —देव कल्प कुटीर, संस्कृत नगर ग्रुप हाऊसिंग
सोसायटी, प्लाट नं. 3, सैक्टर 14, रोहिणी-
दिल्ली-
व्यवसाय —आयुर्वेद चिकित्सक
कार्यालय तथा दूरभाष —1090/44 डी.डी.ए. फ्लैट्स कालका जी,
नई दिल्ली-19 दूरभाष-6462527
कार्यालय में पद —मुख्य चिकित्सक
सम्बन्धित संस्कृत संस्था – संस्कृत सेवा संस्थान दिल्ली
संस्कृत सम्बन्धी कार्य – निःशुल्क संस्कृत अध्यापन, पुस्तक लेखन,
('संस्कृत शिक्षण सरणी' व नीरोग आयु का
रहस्य, के रचयिता। (बहुत से गुरुकुल व
महाविद्यालयों में संस्कृत अध्यापन)
अन्य विशेष —×—

Funding by IKS-MoE

## 662. रामसिंह यादव

गुरु/पिता/पति का नाम—श्री लालचन्द यादव

जन्म तिथि/आयु —15-6-1942

शिक्षा —बी.ए. (संस्कृत, हिन्दी, अर्थशास्त्र, राजनीति शास्त्रों) एम.ए. (इतिहास )

निवास तथा दूरभाष —आर.जेड. जे-7/233 बैस्ट सागरपुर
नई दिल्ली-110046

व्यवसाय —अध्यापन (अध्यापक)

कार्यालय तथा दूरभाष —राजकीय वरिष्ठ माध्यमिक बाल विद्यालय नं. 2
पालम एन्क्लेव दिल्ली-45

कार्यालय में पद —प्रशिक्षित स्नातक अध्यापक (संस्कृत)

सम्बन्धित संस्कृत संस्था—संस्कृत सेवा संस्थान दिल्ली

संस्कृत सम्बन्धी कार्य —पढ़ाना, संस्कृत साहित्य पढ़ने, पढ़ाने में रुचि ।

अन्य विशेष —×—

## 663. राम सुभग सिंह शास्त्री

गुरु/पिता/पति का नाम —स्व० श्री राधा कृष्ण सिंह

जन्म तिथि/आयु —13-11-1947

शिक्षा —एम.ए. (संस्कृत) एम.फिल्., सिद्धान्त शास्त्री, सिद्धान्ताचार्य, पी.एच.डी.

निवास तथा दूरभाष —आर्य समाज मन्दिर मार्ग नई दिल्ली-110001

व्यवसाय —पौरोहित्य

कार्यालय तथा दूरभाष —उपर्युक्त/दूरभाष-343718

कार्यालय में पद —पुरोहित पद

सम्वन्धित संस्कृत संस्था—संस्कृत सेवा संस्थान दिल्ली

संस्कृत सम्बन्धी कार्य —×—

अन्य विशेष —×—

### 664. रामसुरेश पाण्डेय (डा०)

गुरु/पिता/पति का नाम — स्व. पण्डित मातावदल पाण्डेय

जन्म तिथि/आयु — 5-4-1938

शिक्षा —व्याकरणाचार्य, एम.ए.,पी.एच.डी.

निवास तथा दूरभाष —3, वाणी विहार, उत्तमनगर, नई दिल्ली-110059

व्यवसाय —प्राध्यापन— गोरखपुर विश्व विद्यालय (1962) दिल्ली विद्यालय (1964 से क्रमशः)

कार्यालय तथा दूरभाष —राजधानी कालेज, राजागार्डन, नई दिल्ली-110015

कार्यालय में पद —वरिष्ठ प्राध्यापक

सम्बन्धित संस्कृत संस्था—आजीवन सदस्य देववाणी परिषद, महासचिव-मीमांसा

संस्कृत सम्बन्धी कार्य —संस्कृत लेखन, दर्शन, चिन्तन

अन्य विशेष —×—

### 665. रामसेवक शर्मा

गुरु/पिता/पति का नाम —श्री प्यारे लाल शर्मा

जन्म तिथि/आयु —5-7-1934

शिक्षा —साहित्याचार्य, काव्यतीर्थ, व्याकरण शिरोमणि, साहित्यरत्न, प्रभाकर, इण्टर, एम.ए.

निवास तथा दूरभाष —47 बलदेव पार्क, कृष्ण नगर, दिल्ली-51

व्यवसाय —अध्यापन

कार्यालय तथा दूरभाष —रामजस उ.मा. वि. नं. 6 सीताराम बाजार, दिल्ली-6

कार्यालय में पद —संस्कृत अध्यापक

सम्बन्धित संस्कृत संस्था—श्री धर्मसंघ महा विद्यालय यमुना बाजार दिल्ली-6

संस्कृत सम्बन्धी कार्य —केवल अध्यापन

अन्य विशेष —×—

## 666. रामस्वरूप शर्मा

गुरु/पिता/पति का नाम —पं० रोशनलाल
जन्म तिथि/आयु —26-7-1930
शिक्षा —प्रथमा (वनारस) साहित्य शास्त्री (अयोध्या) एम.ए. (हिन्दी, इतिहास) एम.एड.
निवास तथा दूरभाष —वी-1/20 दशरथपुरी (नई दिल्ली-45)
व्यवसाय —शिक्षक (स्नातकोत्तर)
कार्यालय तथा दूरभाष —राजकीय उच्चतम माध्यमिक बाल विद्यालय, सी ब्लाक, जनकपुरी नई दिल्ली-58
कार्यालय में पद —स्नातकोत्तर शिक्षक
सम्बन्धित संस्कृत संस्था – संस्कृत सेवा संस्थान दिल्ली
संस्कृत सम्बन्धी कार्य —अध्ययन-अध्यापन
अन्य विशेष —x—

## 667. रामानन्द ब्रह्मचारी

गुरु/पिता/पति का नाम —श्री स्वामी नृसिंह गिरिजी महाराज
जन्म तिथि/आयु —21-5-1948
शिक्षा —आचार्य संस्कृत
निवास तथा दूरभाष —श्री संन्यास आश्रम वेलारोड दिल्ली-54
व्यवसाय —अध्यापन
कार्यालय तथा दूरभाष —श्री विश्वनाथ सं.म.वि. वेलामार्ग
कार्यालय में पद —वेदान्त विभागाध्यक्ष
सम्बन्धित संस्कृत संस्था—श्री विश्वनाथ सं.म.वि. वेलामार्ग
संस्कृत सम्बन्धी कार्य —×—
अन्य विशेष —×—

Funding by IKS-MoE

### 668. रामाश्रय शर्मा

गुरु/पिता/पति का नाम —डॉ. सुरेन्द्रनाथ शास्त्री
जन्म तिथि/आयु —15-11-1928
शिक्षा —एम.ए., पी.एच.डी.
निवास तथा दूरभाष —'शिवायतन' 24 वैशाली, पीतमपुरा,
दिल्ली-110034
व्यवसाय —अध्यापन
कार्यालय तथा दूरभाष —जाकिर हुसैन कॉलेज, अजमेरी गेट,
दिल्ली-110006
कार्यालय में पद —प्राध्यापक
सम्बन्धित संस्कृत संस्था—संस्कृत सेवा संस्थान दिल्ली
संस्कृत सम्बन्धी कार्य —पठन-पाठन
अन्य विशेष —×—

### 669. रामवतार धानुका

गुरु/पिता/पति का नाम —श्री महाबीर प्रसाद जी धानुका
जन्म तिथि/आयु —28 दिसम्बर 1960
शिक्षा —आचार्य (साहित्य)
निवास तथा दूरभाष —एन.डी. 58 विशाखा इन्कलेव पीतमपुरी,
दिल्ली-110034 दूरभाष-7219090
व्यवसाय —बिदेशी व्यापार
कार्यालय तथा दूरभाष —ऊपर जैसा
कार्यालय में पद —ऊपर जैसा
सम्वन्धित संस्कृत संस्था—बाबा काली कमली वाला संस्कृत महाविद्यालय
ऋषिकेश (महासचिव)
संस्कृत सम्बन्धी कार्य —संस्कृत का विज्ञान से सम्बन्ध
अन्य विशेष —×—

**670. रामेश्वर दयाल शर्मा**

गुरु/पिता/पति का नाम—श्री श्याम लाल शर्मा
जन्म तिथि/आयु —5-6-1935
शिक्षा —एम.ए. (संस्कृत, हिन्दी) साहित्य रत्न, एल.टी.
निवास तथा दूरभाष —डीजी-956, सरोजिनी नगर, नई दिल्ली-23
व्यवसाय —अध्यापन
कार्यालय तथा दूरभाष —रा.उ.मा. बाल विद्यालय नं. 2 सरोजिनी नगर नई दिल्ली-23
कार्यालय में पद —स्नातकोत्तर अध्यापक
सम्बन्धित संस्कृत संस्था—राजकीय विद्यालय-संस्कृत विभाग
संस्कृत सम्बन्धी कार्य —पठन-पाठन
अन्य विशेष —×—

**671. श्री रामेश्वर दयालु शर्मा**

गुरु/पिता/पति का नाम —पं. हरिवंश लाल
जन्म तिथि/आयु —3-7-1939
शिक्षा —बी.ए. (संस्कृत) एस.ए.वी.
निवास तथा दूरभाष — 10/2435 रघुवर पुरा नं. 2, गली नं. 9, गांधीनगर, दिल्ली-31
व्यवसाय —अध्यापन
कार्यालय तथा दूरभाष —रा.उ.मा. विद्यालय कान्तीनगर दिल्ली-51
कार्यालय में पद —टी.जी.टी. (भाषाध्यापक)
सम्बन्धित संस्कृत संस्था—संस्कृत सेवा संस्थान दिल्ली
संस्कृत सम्बन्धी कार्य —×—
अन्य विशेष —×—

Funding by IKS-MoE

## 672. रामेश्वर प्रकाश वर्मा (डा०)

गुरु/पिता/पति का नाम —गुरु देव श्री रामजीदास रासायनी
जन्म तिथि/आयु —9 जून 1939
शिक्षा —स्नातक संस्कृत, चित्रकला पंच वर्षीय उपाधि, आयुर्वेद रत्न
निवास तथा दूरभाष —1/29 डी-2 सारंग-सदन, महरौली नई दिल्ली-30
एवम् ए-218 सरोजिनी नगर नई दिल्ली-23
व्यवसाय —अध्यापन
कार्यालय तथा दूरभाष —राजकीय उच्चतम माध्यमिक विद्यालय नं. 4
सरोजिनी नगर, नई दिल्ली-23
कार्यालय में पद —कलाध्यापक
सम्बन्धित संस्कृत संस्था—संस्कृत सेवा संस्थान दिल्ली
संस्कृत सम्बन्धी कार्य —×—
अन्य विशेष —×—

## 673. रामेश्वरी देवी (श्रीमती)

गुरु/पिता/पति का नाम—श्री महेश चन्द्र सारस्वत
जन्म तिथि/आयु —20-8-1952
शिक्षा —बी.ए. संस्कृत विषय सहित (स्नातक संस्कृत)
निवास तथा दूरभाष —119 सेक्टर III, आर.के. पुरम नई दिल्ली-66
व्यवसाय —गृह पर अध्ययन
कार्यालय तथा दूरभाष —119 सेक्टर III, आर.के. पुरम नई दिल्ली-66
कार्यालय में पद —×—
सम्बन्धित संस्कृत संस्था—संस्कृत सेवा संस्थान दिल्ली
संस्कृत सम्बन्धी कार्य —संस्कृत का अध्ययन करना। संस्कृत श्लोक उच्चारण।

Funding by IKS-MoE

अन्य विशेष —×—

## 674. रीटा दुग्गल (श्रीमती)

गुरु/पिता/पति का नाम —श्री नवीन दुग्गल

जन्म तिथि/आयु — 8-9–1955

शिक्षा —बी.ए. आनर्स संस्कृत, बी.एड., एम.ए. संस्कृत

निवास तथा दूरभाष —I एफ/49 लाजपत नगर नई दिल्ली-24

व्यवसाय —अध्यापिका

कार्यालय तथा दूरभाष —ब्रह्मर्षि राम प्रपन्नाचार्य संस्कृत वेद वेदाङ्ग महाविद्यालय, राजघाट, नई दिल्ली-2

कार्यालय में पद —संस्कृत अध्यापिका

सम्बन्धित संस्कृत संस्था—ब्रह्मर्षि रामप्रपन्नाचार्य संस्कृत वेद वेदाङ्ग महाविद्यालय में संस्कृत अध्यापिका के रूप में सम्बन्धित

संस्कृत सम्बन्धी कार्य —×—

अन्य विशेष —×—

## 675. रीता आहूजा (श्रीमती)

गुरु/पिता/पति का नाम —श्री आई.सी. आहूजा

जन्म तिथि/आयु —8 नवम्बर, 1945

शिक्षा —एम.ए. [संस्कृत], एम.ए. (हिन्दी) बी.एड.

निवास तथा दूरभाष —जी. 93, फेज I अशोक विहार, दिल्ली-52
दूरभाष-7110380

व्यवसाय —अध्यापन

कार्यालय तथा दूरभाष —राजकीय उ.मा. कन्या विद्यालय
अशोक विहार, डी. ब्लॉक, दिल्ली-52

कार्यालय में पद —स्नातकोत्तर अध्यापिका

सम्बन्धित संस्कृत संस्था—संस्कृत सेवा संस्थान दिल्ली

संस्कृत सम्बन्धी कार्य —×—

अन्य विशेष —×—

Funding by IKS-MoE

### 676. रुकमणी गुप्ता (कु०)

गुरु/पिता/पति का नाम—श्री श्रीकिशन दास

जन्म तिथि/आयु —21 मार्च, 1950

शिक्षा —विद्या-वाचस्पति (पी.एच.डी.) तथा शास्त्री
विद्यापीठ से बी.एड., पालि भाषा में सर्टिफिकेट
डिप्लोमा एम.ए., रूसी भाषा में सर्टिकिकेट

निवास तथा दूरभाष —2426, छीपी वाड़ा कलाँ, जामा मस्जिद,
दिल्ली-110006

व्यवसाय —बैंक सेवा-रत

कार्यालय तथा दूरभाष —यूको बैंक, एफ-14/15 माडल टाउन, II
दिल्ली-110009

कार्यालय में पद —लिपिक

सम्बन्धित संस्कृत संस्था—संस्कृत सेवा संस्थान दिल्ली

संस्कृत सम्वन्धी कार्य —×—

अन्य विशेष —×—

### 677. रुकमणी जैन

गुरु/पिता/पति का नाम—श्री ऋषभ कुमार जैन

जन्म तिथि/आयु —13-1-1955

शिक्षा —एम.ए. (संस्कृत) बी.एड.

निवास तथा दूरभाष —4783/23 अन्सारी रोड दरियागंज
नई दिल्ली–110002

व्यवसाय —अध्यापन

कार्यालय तथा दूरभाष —श्री समन्तभद्र संस्कृत महाविद्यालय दरियागंग
नई दिल्ली-110002

कार्यालय में पद —अध्यापक

सम्वन्धित संस्कृत संस्था—श्री समन्तभद्र संस्कृत महाविद्यालय दरियागंज,
नई दिल्ली-110002

संस्कृत सम्बन्धी कार्य —×—

अन्य विशेष —×—

### 678. रुद्रदेव शर्मा

गुरु पिता/पति का नाम —श्री पं. भैरव प्रसाद शर्मा
जन्म तिथि/आयु —15 मार्च 1937
शिक्षा —एम.ए. संस्कृत, हिन्दी
निवास तथा दूरभाष —9/161 राजेन्द्र नगर
सैक्टर 3 साहिबाबाद (उ.प्र.)
व्यवसाय —अध्यापन
कार्यालय तथा दूरभाष —मु.स्मा.सी.सै. विद्यालय शाहदरा दिल्ली-110032
कार्यालय में पद —स्नातकोत्तर अध्यापक
सम्बन्धित संस्कृत संस्था — संस्कृत सेवा संस्थान दिल्ली
संस्कृत सम्बन्धी कार्य —×—
अन्य विशेष —×—

### 679. रूपकिशोर शास्त्री (डा०)

गुरु/पिता/पति का नाम —श्री मणि राम
जन्म तिथि/आयु —19-12-1957
शिक्षा —शास्त्री, एम.ए., एम.फिल्. पी.एच.डी.
एवं एल.एल.बी-अध्ययन रत
निवास तथा दूरभाष —15 हनुमान रोड़ नई दिल्ली-110001
दूरभाष-311280
व्यवसाय —व्याख्याता
कार्यालय तथा दूरभाष —×—
कार्यालय में पद —×--
सम्बन्धित संस्कृत संस्था—संस्कृत सेवा संस्थान दिल्ली
संस्कृत सम्बन्धी कार्य — वेद, दर्शन, ब्राह्मण ग्रन्थ तथा उपनिषदों
पर व्याख्यान

Funding by IKS-MoE

अन्य विशेष —×—

**680. रूपनारायण पाठक**

गुरु/पिता/पति का नाम—श्री रामेश्वर दयाल पाठक
जन्म तिथि/आयु —14-6-1929
शिक्षा —कर्मकाण्ड आचार्य
निवास तथा दूरभाष —ए-405 शास्त्री नगर अशोक विहार दिल्ली-52
व्यवसाय —नौकरी, सामाजिक कार्य, ज्योतिष।
कार्यालय तथा दूरभाष — x —
कार्यालय में पद —×—
सम्बन्धित संस्कृत संस्था—संस्कृत सेवा संस्थान दिल्ली
संस्कृत सम्बन्धी कार्य —संस्कृत प्रचार में रुचि
अन्य विशेष —×—

**681. रूपलाल वर्मा (डा०)**

गुरु/पिता/पति का नाम – स्व. पूज्य पं. श्रीराम जी त्रिपाठी
जन्म तिथि/आयु —1 जनवरी 1931
शिक्षा —पी.एच.डी. (हिन्दी) विशारद (संस्कृत)
निवास तथा दूरभाष —ए-31, फेज-1, अशोक विहार दिल्ली-110052
दूरभाष-7212530
व्यवसाय —प्राध्यापक हिन्दी
कार्यालय तथा दूरभाष —दयाल सिंह सांध्य कालेज, लोधी रोड़, नई दिल्ली-110003, दूरभाष-617658
कार्यालय में पद —रीडर के वेतनमान में प्राध्यापक
संस्कृत सम्बन्धी कार्य —संस्कृत सेवा संस्थान दिल्ली
सम्बन्धित संस्कृत संस्था—संस्कृत भाषा की उन्नति में रुचि
अन्य विशे —×—

## 682. रूपवती (कुमारी)

गुरु/पिता/पति का नाम – श्री तीरथ आनन्द चोपड़ा
जन्म तिथि/आयु —13-6-1940
शिक्षा —स्नातक (बी.ए. संस्कृत) स्नातकोत्तर (हिन्दी)
निवास तथा दूरभाष —ई/45 साकेत नई दिल्ली-110017
व्यवसाय —हिन्दी भाषा अध्यापिका
कार्यालय तथा दूरभाष —राजकीय उच्चतम माध्यमिक विद्यालय, महरोली नई दिल्ली-30
कार्यालय में पद —वरिष्ठ हिन्दी अध्यापिका
सम्बन्धित संस्कृत संस्था—संस्कृत सेवा संस्थान दिल्ली
संस्कृत संवन्धी कार्य —संस्कृत समाचारों का सुनना, श्लोक याद करना, विद्यालय में स्वेच्छा से संस्कृत का अध्यापन,
अन्य विशेष —×—

## 683. रेवाधर जोशी

गुरु/पिता/पति का नाम —स्व. श्री केशवदत्त जोशी
जन्म तिथि/आयु —15-5-1939
शिक्षा – शास्त्री एम.ए. (संस्कृत) एम.ए. (हिन्दी)
निवास तथा दूरभाष —सी-2/13 यमुनाविहार दिल्ली-110053
व्यवसाय —अध्यापन
कार्यालय तथा दूरभाष —राजकीय उच्चत्तर माध्यमिक विद्यालय नं. 1 शक्तिनगर दिल्ली-110007 दूरभाष-7111621
कार्यालय में पद —संस्कृताध्यापक
सम्वन्धित संस्कृत संस्था —संस्कृत सेवा संस्थान दिल्ली
संस्कृत सम्वन्धी कार्य —×—
अन्य विशेष —×—

Funding by IKS-MoE

### 684. आर.के. शर्मा

गुरु/पिता/पति का नाम —स्व. पं. टीकाराम जी

जन्मतिथि/आयु —1-1-1943

शिक्षा —एम.ए., (संस्कृत हिन्दी)

निवास व दूरभाष —सी-6/154 लारेंस रोड़ दिल्ली-35

व्यवसाय —पी.जी.टी. संस्कृत

कार्यालय तथा दूरभाष —धनपतमल विरमानी उच्चतम माध्यमिक विद्यालय
रूपनगर दिल्ली-7 दूरभाष-2910224

कार्यालय में पद —पी.जी.टी. (संस्कृत)

सम्बन्धित संस्कृत संस्था – संस्कृत सेवा संस्थान दिल्ली

संस्कृत सम्बन्धी कार्य —×—

अन्य विशेष —×—

### 685. आर.एम. तिवारी

गुरु/पिता/पति का नाम—श्री आर.एस. तिवारी

जन्म तिथि/आयु —13-7-1935

शिक्षा —बी.ए. (संस्कृत) एम.ए., वी.एड.

निवास तथा दूरभाष —ए/100, स्कूल लेन पटपड़गंज, दिल्ली-91

व्यवसाय —अध्यापन

कार्यालय तथा दूरभाष – हरकोर्ट वटलर सी.सै. स्कूल, मंदिर मार्ग
नई दिल्ली-110001

कार्यालय में पद —टी.जी.टी (संस्कत)

सम्बन्धित संस्कृत संस्था—संस्कृत सेवा संस्थान दिल्ली

संस्कृत सम्बन्धी कार्य —×—

Funding by IKS-MoE

अन्य विशेष —×—

**686. आर. मलिक (श्रीमती)**

गुरु/पिता/पति का नाम —श्री आर.एल. मलिक
जन्म तिथि/आयु —25-8 1935
शिक्षा —एम.ए., बी.एड., एम.ए. (संस्कृत)
निवास तथा दूरभाष —बी-1/16, जनकपुरी, नई दिल्ली-58
व्यवसाय —अध्यापन
कार्यालय तथा दूरभाष —दूरभाष-593459
कार्यालय में पद —(उप-प्रधानाचार्य)
सम्बन्धित संस्कृत संस्था—संस्कृत सेवा संस्थान दिल्ली
संस्कृत सम्बन्धी कार्य —×—
अन्य विशेष —×—

**687. आर.एस. वत्स**

गुरु/पिता/पति का नाम—श्री कंवल सिंह
जन्म तिथि/आयु —10-8-1939
शिक्षा —एम ए. (संस्कृत)
निवास तथा दूरभाष —गांव तथा डा. जौन्ती दिल्ली-110081
व्यवसाय —शिक्षण कार्य
कार्यालय तथा दूरभाष —देश बन्धु कालिज कालका जी नई दिल्ली-110019
कार्यालय में पद —प्राध्यापक
सम्बन्धित संस्कृत संस्था —संस्कृत सेवा संस्थान दिल्ली
सस्कृत सम्बन्धी कार्य —×—
अन्य विशेष —×—

**688. लक्ष्मण दास आहूजा**

गुरु/पिता/पति का नाम —श्री बखशाराम
जन्म तिथि/आयु —7-10-1936
शिक्षा —संस्कृत (बी.ए.) तक बी.ए., बी.एड
निवास तथा दूरभाष —2/125 गीता कालोनी दिल्ली-31
व्यवसाय —अध्यापक
कार्यालय तथा दूरभाष —रा.बा. विद्यालय राजगढ़ नगर दिल्ली-31
कार्यालय में पद —भाषा अध्यापक
सम्बन्धित संस्कृत संस्था—संस्कृत सेवा संस्थान दिल्ली
संस्कृत सम्बन्धी कार्य —×—
अन्य विशेष —×—

**689. लक्ष्मणदास गर्ग**

गुरु/पिता/पति का नाम —श्री नारायण दास
जन्म तिथि/आयु —11-2-1940
शिक्षा —बी.ए. (संस्कृत)
निवास तथा दूरभाष —एल. 70 शास्त्री नगर दिल्ली-52
दूरभाष-515663
व्यवसाय —संस्कृत अध्यापक
कार्यालय तथा दूरभाष —राजकीय उ.मा. विद्यालय नं. 1 प. पटेलनगर
नई दिल्ली-8 दूरभाष-583137
कार्यालय में पद —संस्कृत अध्यापक
सम्बन्धित संस्कृत संस्था—संस्कृत सेवा संस्थान दिल्ली
संस्कृत सम्बन्धी कार्य —×—
अन्य विशेष —×—

### 690. लक्ष्मणसिंह वर्मा

गुरु/पिता/पति का नाम —श्री उधमसिंह

जन्म तिथि/आयु — 15 सितम्बर, 1929

शिक्षा —एम.ए., (हिन्दी संस्कृत) आचार्य (वाराणसी) एल.टी. संस्कृत तथा हिन्दी साहित्यरत्न, प्रभाकर

निवास तथा दूरभाष —एफ-60 सी, एम.आई.जी. फ्लैट्स जी-एरिया, हरिनगर नई दिल्ली-110064

व्यवसाय —अध्यापन

कार्यालय तथा दूरभाष —दि. चन्द उच्चतर माध्यमिक विद्यालय लोदीरोड़ नई दिल्ली-34 दूरभाष-5439273, 533151

कार्यालय में पद —संस्कृत-अध्यापक

सम्बन्धित संस्कृत संस्था—वाराणसेय संस्कृत विश्व विद्यालय वाराणसी

संस्कृत सम्बन्धी कार्य —लेखन, अध्यापनादि,

अन्य विशेष — x —

### 691. लक्ष्मी चन्द

गुरु/पिता/पति का नाम—श्री परमानन्द

जन्मतिथि/आयु —25-5-1922

शिक्षा —एम.ए. हिन्दी, संस्कृत का एक परचा, प्रभाकर में भी संस्कृत विषय

निवास तथा दूरभाष —डी-2/10 माडल टाउन दिल्ली-9

व्यवसाय —सेवा निवृत्त प्रधानाचार्य

कार्यालय तथा दूरभाष —अवैतनिक महामन्त्री समर्थ शिक्षा समिति दिल्ली दूरभाष-733129

कार्यालय में पद – प्रधानाचार्य [सेवा निवृत्त]

सम्बन्धित संस्कृत संस्था—संस्कृत सेवा संस्थान दिल्ली

संस्कृत सम्बन्धी कार्य —समर्थ शिक्षा समिति के अन्तर्गत चलने वाले 36 विद्यालयों में कक्षा-2 से संस्कृत पठन पाठन की योजना से सम्बद्ध

अन्य विशेष —×—

### 692. लक्ष्मीचन्द्र शर्मा

गुरु/पिता/पति का नाम—श्री पण्डित कन्छीलाल जी शर्मा
जन्म तिथि/आयु —38 वर्ष
शिक्षा —आचार्य, एम.ए., एम.एड., पी.एच.डी.
निवास तथा दूरभाष —1262 संगतराशान पहाड़ गंज नई दिल्ली-55
व्यवसाय —अध्यापन
कार्यालय तथा दूरभाष—किरोड़ी मल कालेज दिल्ली विश्व विद्यालय दिल्ली-7
कार्यालय में पद —प्राध्यापक (संस्कृत)
सम्बन्धित संस्कृत संस्था—विश्वनाथ संस्कृत महा विद्यालय, धर्मसंघ महा विद्यालय।
संस्कृत सम्बन्धी कार्य —×—
अन्य विशेष —×—

### 693. लक्ष्मी नारायण अग्रवाल

गुरु/पिता/पति का नाम—श्री गोवर्धन दास
जन्मतिथि/आयु —24-5-1933
शिक्षा —एम.ए. (संस्कृत) एम.ए. (हिन्दी) साहित्य रत्न बी.एड.
निवास तथा दूरभाष —63/4195 रैगर पुरा, नई दिल्ली-5 दूरभाष-5722983, 5714143
व्यवसाय —अध्यापन
कार्यालय तथा दूरभाष —रा.उ.मा.बा. विद्यालय नं. 3 पश्चिमी पटेलनगर, नई दिल्ली-110008
कार्यालय में पद —स्नातकोत्तर अध्यापक
सम्बन्धित संस्कृत संस्था —संस्कृत सेवा संस्थान दिल्ली
संस्कृत सम्बन्धी कार्य —×—
अन्य विशेष —×—

## 694. श्री लक्ष्मी नारायण वैदिक

गुरु/पिता/पति का नाम —श्री लाल चन्द शर्मा

जन्म तिथि/आयु —43 वर्ष

शिक्षा —संस्कृत-वेदाचार्य

निवास तथा दूरभाष —श्री धर्म संघ संस्कृत महा विद्यालय यमुना बाजार दिल्ली-6

व्यवसाय —अध्यापन कार्य

कार्यालय तथा दूरभाष —धर्म संघ संस्कृत महा विद्यालय यमुना बाजार दिल्ली-6 दूरभाष-2524781

कार्यालय में पद —अध्यापक वेदाचार्य

सम्बन्धित संस्कृत संस्था—श्री धर्म संघ संस्कृत महा विद्यालय यमुना बाजार, दिल्ली-6 अध्यापन कार्य

संस्कृत सम्बन्धी कार्य —पुरोहित कार्य

अन्य विशेष —×—

## 695. लक्ष्मी नारायण शास्त्री

गुरु/पिता/पति का नाम—श्री श्याम सुन्दर

जन्म तिथि/आयु —1-1-1931

शिक्षा —विद्यावाचस्पति, शास्त्री, मैट्रिक

निवास तथा दूरभाष —जी-40, मीरदर्द रोड़, नई दिल्ली-2

व्यवसाय —अध्यापना, पहले अनुसंधान का कार्य,

कार्यालय तथा दूरभाष —डी.ए.वी. उच्चतम माध्यमिक विद्यालय, चित्रगुप्त मार्ग, नई दिल्ली दूरभाष-525209

कार्यालय में पद —संस्कृत-अध्यापक

सम्बन्धित संस्कृत संस्था—संस्कृत सेवा संस्थान दिल्ली

संस्कृत सम्बन्धी कार्य —×—

अन्य विशेष —×—

## 696. लक्ष्मीश्वर झा (डा०)

गुरु/पिता/पति का नाम —पं. श्री रामनन्दन झा

जन्म तिथि/आयु —5-6-1948

शिक्षा — वेदाचार्य, साहित्याचार्य, शिक्षाशास्त्री, एम.ए., एम. फिल्, पी.एच.डी.

निवास तथा दूरभाष —एच-7 धर्मपुरा नजफगढ़, नव दिल्ली-43

व्यवसाय —अध्यापन

कार्यालय तथा दूरभाष —श्री लालबहादुर शास्त्री संस्कृत विद्यापीठ, कटवारिया सराय, नई दिल्ली-16

कार्यालय में पद —व्याख्याता

सम्बन्धित संस्कृत संस्था—सक्रियरूप से देववाणी परिषद्

संस्कृत सम्बन्धी कार्य —वैदिकवाङ्मयस्येतिहासः

अन्य विशेष —×—

## 697. ललिता राजपाल (श्रीमती)

गुरु/पिता/पति का नाम—मिस्टर ओ.पी. राजपाल

जन्म तिथि/आयु —2 अक्तूबर 1946

शिक्षा —एम.ए. संस्कृत

निवास तथा दूरभाष —एच-64 कीर्ति नगर नई दिल्ली-110015
दूरभाष-533249

व्यवसाय —अध्यापन

कार्यालय तथा दूरभाष —फ्रांसिस गर्ल्स सीनियर सैकेण्डरी स्कूल दरियागंज, नई दिल्ली-2 दूरभाष-271746

कार्यालय में पद —पी.जी.टी. (संस्कृत)

सम्बन्धित संस्कृत संस्था —संस्कृत सेवा संस्थान दिल्ली

संस्कृत सम्बन्धी कार्य —×—

अन्य विशेष —×—

## 698. लाजपतराय गुप्त

गुरु/पिता/पति का नाम —श्री चन्दु लाल

जन्म तिथि/आयु —15-2-1935

शिक्षा —एम.ए. [संस्कृत]

निवास तथा दूरभाष —ई 102/1 नारायणा विहार नई दिल्ली-110028

व्यवसाय —स्नातकोत्तर अध्यापक

कार्यालय तथा दूरभाष —राजकीय वरिष्ठ विद्यालय रणजीत नगर नई दिल्ली-

कार्यालय में पद —स्नातकोत्तर अध्यापक

सम्बन्धित संस्कृत संस्था—संस्कृत सेवा संस्थान दिल्ली

संस्कृत सम्बन्धी कार्य —×—

अन्य विशेष —×—

## 699. लालकृष्ण सिहल

गुरु/पिता/पति का नाम —श्री शंकर लाल

जन्म तिथि/आयु —1-5-1937

शिक्षा —बी.ए. संस्कृत विषय, मध्यमा, एम.ए., पी.एच.डी.

निवास तथा दूरभाष —फ्लैट टी-4श्रीनिवास पुरी, नई दिल्ली-65

व्यवसाय —अध्यापन

कार्यालय तथा दूरभाष —रा.उ.मा. विद्यालय श्रीनिवासपुरी नई दिल्ली

कार्यालय में पद —भाषा अध्यापक

सम्बन्धित संस्कृत संस्था—संस्कृत सेवा संस्थान दिल्ली

संस्कृत सम्बन्धी कार्य —स्वयं रचित कुछ भी नहीं केवल अध्ययन

अन्य विशेष —x—

### 700. लालचन्द्र जैन

गुरु/पिता/पति का नाम —श्री प्रागदास जैन
जन्म/तिथि/आयु —10-4-1941
शिक्षा — नवीन शास्त्री, प्रभाकर, साहित्यरत्न, एम.ए. (हिन्दी) एस.ए.वी.
निवास तथा दूरभाष —X/3711, गली नं. 7, शान्ति मुहल्ला, गांधीनगर, दिल्ली-110031
व्यवसाय —संस्कृत-अध्यापक (टी.जी.टी. संस्कृत)
कार्यालय तथा दूरभाष —राजकीय माध्यमिक बाल विद्यालय, पश्चिमी आजादनगर, दिल्ली-110051
कार्यालय में पद —भाषाध्यापक
सम्बन्धित संस्कृत संस्था —श्री लालबहादुर शास्त्री संस्कृत संस्थान के अन्तर्गत नवीन शास्त्री परीक्षा उत्तीर्ण की है।
संस्कृत सम्बन्धी कार्य —केवल संस्कृत अध्यापन ही है।
अन्य विशेष —x—

### 701. लालाराम शर्मा

गुरु/पिता/पति का नाम —स्व. पं. रामदयाल
जन्म तिथि/आयु —15 जुलाई 1933
शिक्षा —बी.ए. संस्कृत सहित, एम.ए. (संस्कृत)
निवास तथा दूरभाष —सी-1/182 जनकपुरी नई दिल्ली-110058
दूरभाष-553953
व्यवसाय —अध्यापन कार्य
कार्यालय तथा दूरभाष —राजकीय माध्यमिक बाल विद्यालय रामजस लेन (प्रथम) करौलबाग नई दिल्ली-5
कार्यालय में पद —टी.जी.टी, [भाषा संस्कृत]
सम्बन्धित संस्कृत संस्था —संस्कृत सेवा संस्थान दिल्ली
संस्कृत सम्बन्धी कार्य —X—
अन्य विशेष —x—

### 702. लीला जोशी (श्रीमती)

गुरु/पिता/पति का नाम—श्री सुबोध चन्द्र कौशिक

जन्म तिथि/आयु —19 अप्रैल 1935

शिक्षा — इन्टर तक संस्कृत विषय

निवास तथा दूरभाष — बी-6/62 सफदर जंग एन्क्लेव, नई दिल्ली-29

व्यवसाय —अध्यापक (अध्यापन कार्य)

कार्यालय तथा दूरभाष —राज.उ.मा. विद्यालय सफदर जंग एन्कलेव
नई दिल्ली-29

कार्यालय में पद —×—

सम्बन्धित संस्कृत संस्था —संस्कृत सेवा संस्थान दिल्ली

संस्कृत सम्बन्धी कार्य —शिक्षा सम्बन्धी प्रतियोगता इत्यादि

अन्यविशेष —×—

### 703. लीलाधर

गुरु/पिता/पति का नाम —स्व. श्री प्रानसुख

जन्म तिथि/आयु —28-1-1942

शिक्षा —एम.ए. (हिन्दी)एस.ए वी., बी.एड.

निवास तथा दूरभाष — रा.सं. बा. वि. नं.2, उत्तमनगर, नईदिल्ली-59

व्यवसाय —अध्यापन

कार्यालय तथा दूरभाष — × —

कार्यालय में पद — पी.जी.टी. (संस्कृत)

सम्बन्धित संस्कृत संस्था—संस्कृत सेवा संस्थान दिल्ली

संस्कृत सम्बन्धी कार्य —संस्कृत साहित्य के अध्ययन एवं अध्यापन में रुचि

अन्य विशेष —×—

**704. श्री लीलानन्द झा**

गुरु/पिता/पति का नाम —पं. श्री तुलानन्द झा
जन्म तिथि/आयु —5-2-1937
शिक्षा —व्या.आचार्य पुराणाचार्य, साहित्य शास्त्री,
निवास तथा दूरभाष —ग्रा. पो. लखनौर जि. मधुवनी (बिहार)
व्यवसाय —अध्यापन
कार्यालय तथा दूरभाष —श्री मोतीनाथ संस्कृत महा विद्यालय, रमेश नगर नई दिल्ली-15
कार्यालय में पद —टी.जी.टी. [संस्कृत]
सम्बन्धित संस्कृत संस्था— श्री मोतीनाथ संस्कृत महा विद्यालय, रमेश नगर नई दिल्ली-15 (अध्यापक टी.जी.टी.)
संस्कृत सम्बन्धी कार्य —×—
अन्य विशेष —x—

**705. लोकेन्द्र वाशिष्ठ**

गुरु/पिता/पति का नाम —गौरी शंकर
जन्म तिथि/आयु —1-11-1933
शिक्षा —बी.ए. (संस्कृत, हिन्दी, राजनीति शास्त्र, इतिहास, अंग्रेजी)
निवास तथा दूरभाष —48 गनेश नगर II विस्तार दिल्ली-110092 दूरभाष-2243424 पी.पी.
व्यवसाय —अध्यापन
कार्यालय तथा दूरभाष —रा. सह शिक्षा माध्यमिक विद्यालय पूर्वी विनोद नगर दिल्ली-110091
कार्यालय में पद —प्रशिक्षित स्नातक [संस्कृत]
सम्बन्धित संस्कृत संस्था —संस्कृत सेवा संस्थान दिल्ली
संस्कृत सम्बन्धी कार्य —संस्कृत साहित्य अध्ययन
अन्य विशेष —×—

### 706. वाचस्पति

गुरु/पिता/पति का नाम—श्री. पं. युधिष्ठिर जी मीमांसक

जन्म तिथि/आयु —27-4-1940

शिक्षा —एम.ए., पी.एच.डी., साहित्याचार्य

निवास तथा दूरभाष —4943/3, शिवनगर, करौल बाग, नई दिल्ली-5
दूरभाष-5729815

व्यवसाय —अध्यापन

कार्यालय तथा दूरभाष —खालसा इवनिंग कालेज, देवनगर
नई दिल्ली-5 दूरभाष 5726528

कार्यालय में पद —वरिष्ठ प्राध्यापक

सम्बन्धित संस्कृत संस्था—संस्कृत सेवा संस्थान दिल्ली

संस्कृत सम्वन्धी कार्य —शोध प्रवन्ध (कालीदास-काव्येषु ध्वनि सौन्दर्यम्)

अन्य विशेष —×—

### 707. वाचस्पति उपाध्याय

गुरु/पिता/पति का नाम—(स्व.) आचार्य रमाकान्त शास्त्री

जन्म तिथि/आयु —1-7-1943

शिक्षा —शास्त्री, वी.ए. (आनर्स), एम.ए., पी.एच.डी.
डी. लिट.

निवास तथा दूरभाष —69, वसुधा इन्क्लेव दिल्ली-110034

व्यवसाय —अध्यापन

कार्यालय तथा दूरभाष —प्रोफेसर, संस्कृत विभाग दक्षिण परिसर
दिल्ली विश्व विद्यालय दिल्ली-7

कार्यालय में पद —प्रोफेसर, (संस्कृत विभाग)

सम्वन्धित संस्कृत संस्था—अखिल भारतीय संस्कृत शिक्षा सम्मेलनम्

संस्कृत सम्बन्धी कार्य —अध्ययन, अध्यापन

अन्य विशेष —×—

## 708. वाचस्पति शर्मा मौद्गल्य

गुरु/पिता/पति का नाम—स्व. पं. दीनानाथ सारस्वता: (गुरवः)
स्व. पं. मदनमोहन शास्त्रिण: (पितरः)
जन्म तिथि/आयु —जनवरी मासस्य सप्तमतिथि 1950
शिक्षा —साहित्याचार्य, शिक्षा शास्त्री, एम.ए. (संस्कृत)
निवास तथा दूरभाष —9/306, सैक्टर III, राजेन्द्रनगरम् साहिबाबाद
जिला गाजियाबाद उ.प्र. 201005
व्यवसाय —अध्यापक
कार्यालय तथा दूरभाष —रामरत्न-अमीर चन्द्र गीता सहशिक्षा उच्चतम
माध्यमिक विद्यालय: शंकर नगरम् दिल्ली110051
कार्यालय में पद —भाषाध्यापक: II श्रेणी संस्कृतम्
सम्बन्धित संस्कृत संस्था—संस्कृत सेवा संस्थान दिल्ली
संस्कृत सम्बन्धी कार्य —नाटकाभिनय:, श्लोकोच्चारणम् सांगीतिक
माध्यमेनादिकम् कार्यम् ।
अन्य विशेष — × —

## 709. वासवानन्द जोशी

गुरु/पिता/पति का नाम —श्री सदानन्द जोशी
जन्म तिथि/आयु —3-3-1960
शिक्षा —शास्त्री, शिक्षा शास्त्री, योगाचार्य,
निवास तथा दूरभास —डी-136 शकरपुर दिल्ली-92
व्यवसाय —अध्यापक
कार्यालय तथा दूरभाष —योग एवं संस्कृत शिक्षक ज्ञान भारती स्कूल
साकेत नई दिल्ली-17
कार्यालय में पद —अध्यापक
सम्बन्धित संस्कृत संस्था—सम्पूर्णानन्द संस्कृत विश्व विद्यालय वाराणसी
लालबहादुर शास्त्री संस्कृत विद्यापीठ, अध्ययन,
अन्य विशेष — × —

**710. वासुदेव धुशे**

गुरु/पिता/पति का नाम —सीताराम पन्त धुशे

जन्म तिथि/आयु —43 वर्ष

शिक्षा —नव्य-व्याकरणाचार्य (लव्ध स्वर्णपदक)
एम.ए. (संस्कृत,)

निवास तथा दूरभाष —149 अ कटवारिया सराय, नई दिल्ली-110016

व्यवसाय —व्याकरण-प्रवाचक (अध्यापन)

कार्यालय तथा दूरभाष —श्री लालबहादुर शास्त्री केन्द्रीय संस्कृत विद्यापीठ
कटवारिया, नई दिल्ली-16

कार्यालय में पद —प्रवाचक (व्याकरण)

सम्वन्धित संस्कृत संस्था —संस्कृत विद्यापीठ से अध्यापक के रूप में

संस्कृत सम्बन्धी कार्य —संस्कृत विमर्श आदि पत्रिकाओं में व्याकरण
विषयक शोध-पत्र प्रकाशित

अन्य विशेष — x —

**711. वासुदेव शर्मा**

गुरु/पिता/पति का नाम—पं. लोकमणि जी

जन्म तिथि/आयु —15-7-1929

शिक्षा —शास्त्री, साहित्याचार्य, एम.ए.

निवास तथा दूरभाष —ए 84 गुजरांवाला टाउन (I) दिल्ली-9

व्यवसाय —शिक्षक

कार्यालय तथा दूरभाष —मारवाड़ी उ.मा. विद्यालय, नई सड़क, दिल्ली-6

कार्यालय में पद —भाषा-शिक्षक

सम्वन्धित संस्कृत संस्था —संस्कृत सेवा संस्थान दिल्ली

संस्कृत सम्बन्धी कार्य — × —

अन्य विशेष — × —

## 712. विक्रम देव

गुरु/पिता/पति का नाम —श्री अश्वत्थप्पा

जन्म तिथि/आयु —3-12-1933

शिक्षा —विद्या वाचस्पति, शास्त्री, एम.ए., एम.ओ.एल.

निवास तथा दूरभाष —सी 3/280 जनकपुरी, नई दिल्ली-58

व्यवसाय —अध्यापन

कार्यालय तथा दूरभाष —डी.टी.ई.ए. उच्चतर मा. विद्यालय मन्दिर मार्ग
नई दिल्ली-1

कार्यालय में पद —उप-प्रधानाचार्य,

सम्बन्धित संस्कृत संस्था— संस्कृत सेवा संस्थान दिल्ली

संस्कृत सम्बन्धी कार्य —अध्यापन

अन्य विशेष —×—

## 713. विजयपाल शास्त्री (डा०)

गुरु/पिता/पति का नाम—स्व. श्री डा. गङ्गासिंह जी आर्य

जन्म तिथि/आयु —26 मार्च,1926

शिक्षा —एम.ए., पी.एच.डी., वेद नैरुक्त प्रक्रिया आचार्य
धर्म शास्त्राचार्य

निवास तथा दूरभाष —डी.ए.वी. नैतिक शिक्षा संस्थान आर्य समाज,
मन्दिर मार्ग, नई दिल्ली-110001
दूरभाष-343718

व्यवसाय — अध्यापक

कार्यालय तथा दूरभाष —आर्य समाज, मन्दिर मार्ग, नई दिल्ली-1
दूरभाष-343718

कार्यालय में पद —उप-आचार्य

सम्बन्धित संस्कृत संस्था —संस्कृत सेवा संस्थान दिल्ली

संस्कृत सम्बन्धी कार्य —डी.ए.वी. कालेज, कानपुर प्रवक्ता संस्कृत
विभाग उत्तर प्रदेश

अन्य विशेष —×—

### 714. विजय प्रकाश

गुरु/पिता/पति का नाम—श्री राजेन्द्र शर्मा

जन्म तिथि/आयु —2-7-1954

शिक्षा — शिक्षा शास्त्री तथा बी.ए. तक संस्कृत

निवास तथा दूरभाष —138 जैकमपुरा गुड़गांव (हरियाणा)

व्यवसाय —पत्रकारिता

कार्यालय तथा दूरभाष — सार्वं॰ आर्य प्रति. सभा राम लीला मैदान
नई दिल्ली-2

कार्यालय में पद —लिपिक

सम्बन्धित संस्कृत संस्था—वनारस संस्कृत विश्व विद्यालय [उ.प्र.]

संस्कृत सम्बन्धी कार्य —× –

अन्य विशेष —×—

### 715. विजय शंकर शास्त्री (पं०)

गुरु/पिता/पति का नाम—× –

जन्म तिथि/आयु — x —

शिक्षा —एम.ए. (संस्कृत)

निवास तथा दूरभाष —198 भाई परमानन्द कालोनी किंगजवे कैम्प
नई दिल्ली-110009

व्यवसाय —रिटायर्ड अध्यापक

कार्यालय तथा दूरभाष —रामजस सीनियर सैकैन्डरी स्कूल नं. 1
दरिया गंज नई दिल्ली-2 दूरभाष-274640

कार्यालय में पद —पी.जी.टी. [संस्कृत]

सम्बन्धित संस्कृत संस्था—रामजस सीनियर सेकेन्डरी स्कूल दरिया गंज,
अध्यापक

संस्कृत सम्बन्धी कार्य — x –

Funding by IKS-MoE

अन्य विशेष — x —

### 716. विजयश्री डा॰ (श्रीमती)

गुरु/पिता/पति का नाम —श्री बृज मोहन गुप्ता
जन्म तिथि/आयु —23-12-1944
शिक्षा —पी.एच.डी., एम.ए. (संस्कृत) बी.ए. (संस्कृत)
निवास तथा दूरभाष —9/17 साउथ पटेल नगर नई दिल्ली-8
दूरभाष-5723053
व्यवसाय —लेक्चरार (प्रवक्ता) रीडर्स ग्रेड में
कार्यालय तथा दूरभाष —जानकी देवी महाविद्यालय गंगा राम हास्पिटल मार्ग, नई दिल्ली-60 दूरभाष-587754
कार्यालय में पद —प्राध्यापिका
सम्बन्धित संस्कृत संस्था—संस्कृत सेवा संस्थान दिल्ली, संस्कृत नाटय मंच
संस्कृत सम्बन्धी कार्य —अध्यात्मिक रामायण पर शोध प्रबन्ध, एवं प्रकाशन
अन्य विशेष — × —

### 717. विजयश्री कौशिक (श्रीमती)

गुरु/पिता/पति का नाम—श्री श्याम सुन्दर कौशिक
जन्म तिथि/आयु —17-7-1953
शिक्षा —एम.ए. (संस्कृत)
निवास तथा दूरभाष —1415, लोदी रोड काम्प्लैक्स-नई दिल्ली
व्यवसाय —समाचार वाचिका, आकाशवाणी
कार्यालय तथा दूरभाष —समाचार सेवा विभाग, आकाशवाणी भवन संसद् मार्ग, नई दिल्ली दूरभाष-385411/602
कार्यालय में पद —प्राभारी, संस्कृत समाचार एकांश, आकाशवाणी
सम्बन्धित संस्कृत संस्था—संस्कृत सेवा संस्थान दिल्ली
संस्कृत सम्बन्धी कार्य — × —
अन्य विशेष — × —

341806

3410026

**718. विजय सिह**

गुरु/पिता/पति का नाम —श्री रूपसिह
जन्म तिथि/आयु —20-4-1956
शिक्षा —शास्त्री
निवास तथा दूरभाष —1. ग्राम, पो. दीघोट (फरीदाबाद) हरियाणा
व्यवसाय —शिक्षण
कार्यालय तथा दूरभाष —2. रा.बाल उच्चतर मा. विद्यालय कोटला मुबारक पुर, नई दिल्ली-110024
कार्यालय में पद —टी.जी.टी. संस्कृत
सम्बन्धित संस्कृत संस्था -- संस्कृत सेवा संस्थान दिल्ली
संस्कृत सम्बन्धी कार्य — × —
अन्य विशेष — × —

**719. विजया हाण्डा (श्रीमती)**

गुरु/पिता/पति का नाम —श्री पी.के. हाण्डा
जन्म तिथि/आयु —8-8-1944
शिक्षा —एम.ए. (संस्कृत) पी.एच.डी.
निवास तथा दूरभाष —ई 14/4 सी, वसन्त विहार नई दिल्ली-51
दूरभाष-670631
व्यवसाय —अध्यापन
कार्यालय तथा दूरभाष —सैंट कोलम्बस स्कूल, गोल मार्किट, नई दिल्ली-1
कार्यालय में पद —अध्यापक
सम्बन्धित संस्कृत संस्था—संस्कृत सेवा संस्थान दिल्ली
संस्कृत सम्बन्धी कार्य — × —
अन्य विशेष — × —

**720. विज्ञानन्द उनियाल**

गुरु/पिता/पति का नाम—स्व. श्री अपर्णानन्द उनियाल (पिता)
स्व.म.म. परमेश्वरानन्द (गुरु)
जन्म तिथि/आयु —15 फरवरी, 1933
शिक्षा —शास्त्री (व्याकरण), प्रथमा, मध्यमा,
एम.ए., (हिन्दी) बी.एड., साहित्यरत्न, प्रभाकर
निवास तथा दूरभाष —सी-614, सरस्वती बिहार दिल्ली-110034
व्यवसाय —अध्यापन (1954 से प्रारम्भ)
कार्यालय तथा दूरभाष —राजकीय वरिष्ठ विद्यालय-3, रूपनगर, दिल्ली 7
कार्यालय में पद —स्नातकोत्तर शिक्षक-हिन्दी
सम्बन्धित संस्कृत संस्था—सदस्य-इन्द्रप्रस्थीय संस्कृत परिषद्
संस्कृत सम्बन्धी कार्य —फिल्मों की लय पर संस्कृत-प्रचारार्थ कुछ गीत
लिखे एवं गाये
अन्य विशेष —×—

**721. स्वा. विद्यानन्द जी सरस्वती**

गुरु/पिता/पति का नाम—श्री स्वा. सत्यानन्द जी सरस्वती
जन्म तिथि/आयु —73 वर्ष
शिक्षा —एम.ए. (संस्कृत विषय)
निवास तथा दूरभाष —डी 14/16 माडल टाउन II दिल्ली-9
दूरभाष-7128673
व्यवसाय —लेखन
कार्यालय तथा दूरभाष —ऊपर जैसा
कार्यालय में पद —सेवा निवृत्त प्रधानाचार्य
सम्बन्धित संस्कृत संस्था—वैद्य रामगोपाल शास्त्री स्मारक समिति-अध्यक्ष
(कार्यालय-आर्य समाज करौलबाग नई दिल्ली)
संस्कृत सम्बन्धी कार्य —पुस्तक लेखन (संस्कृत, हिन्दी मिश्रित)
अन्य विशेष —×—

Funding by IKS-MoE

## 722. विद्यानिधि पाण्डेय कृशकः

गुरु/पिता/पति का नाम —श्री शीतल पाण्डेय
जन्म तिथि/आयु —15-11-1925
शिक्षा —साहित्य रत्नम्, शास्त्री, पौरोहित्याचार्य, हिन्दी प्रभाकर, एच.एम.बी.,
निवास तथा दूरभाष —62, मस्जिद मौठ फेस II नई दिल्ली-110048
व्यवसाय —शिक्षक, कृषकः
कार्यालय तथा दूरभाष —जी.ए. क्वेटा डी.ए.वी.सी. सेकेन्डरी स्कूल, निजामुद्दीन, नई दिल्ली-110013
कार्यालय में पद —संस्कृत परियोजना प्रभारी शिक्षक,
सम्बन्धित संस्कृत संस्था—अ.भा. वेद विज्ञान परिषद् (पंजीकृत) महा सचिव
संस्कृत सेवा संस्थान दिल्ली—समिति सदस्य
संस्कृत सम्बन्धी कार्य —×—
अन्य विशेष —×—

## 723. विद्याराम मिश्र

गुरु/पिता/पति का नाम—स्व. श्री रामचरन मिश्र
जन्म तिथि/आयु —12-8-1946
शिक्षा —शास्त्री बी.टी.सी.
निवास तथा दूरभाष —आर्य समाज कृष्णनगर दिल्ली-51
व्यवसाय —पोरोहित्य
कार्यालय तथा दूरभाष —आर्य समाज कृष्णनगर दिल्ली-51 [लाल क्वाटर के पास]
कार्यालय में पद —पुरोहित
सम्बन्धित संस्कृत संस्था—संस्कृत सेवा संस्थान दिल्ली
संस्कृत सम्बन्धी कार्य —×—

अन्य विशेष —×—

### 724. विनोद (श्रीमती)

गुरु/पिता/पति का नाम —श्री हरीशचन्द्र
जन्म तिथि/आयु —8-10-1948
शिक्षा —एम.ए. (संस्कृत) बी.एड.
निवास तथा दूरभाष —ई/सी-153, टैगोर गार्डन, नई दिल्ली-110027
व्यवसाय —अध्यापिका
कार्यालय तथा दूरभाष —राजकीय उच्च माध्यमिक बालिका विद्यालय उत्तम नगर नं. 3 नई दिल्ली-59
कार्यालय में पद —टी.जी टी. [संस्कृत]
सम्बन्धित संस्कृत संस्था —संस्कृत सेवा संस्थान दिल्ली
संस्कृत सम्बन्धी कार्य —पत्रिका वाचन
अन्य विशेष —×—

### 725. विनोद कुमार मिश्र

गुरु पिता/पति का नाम —स्व. डी.एन. मिश्र [स्व. धीरानन्द मिश्र]
जन्म तिथि/आयु —1 मई, 1955
शिक्षा —शास्त्री
निवास तथा दूरभाष —आवास सं. 28 लालबहादुर शास्त्री, केन्द्रीय संस्कृत विद्यापीठ, कटवारिया सराय नई दिल्ली-110016
व्यवसाय —व्यवसाय [निजी सहायक-प्राचार्य संस्कृत विद्यापीठ नई दिल्ली-16]
कार्यालय तथा दूरभाष —लाल बहादुर शास्त्री के. सं. विद्यापीठ कटवारिया नई दिल्ली-110016
कार्यालय में पद —निजी सहायक [प्राचार्य]
सम्बन्धित संस्कृत संस्था —विद्यापीठ से तथा कार्यालय सचिव-संस्कृत नाट्य मंच, नई दिल्ली, मिथिला लोकमंच, दिल्ली
संस्कृत सम्बन्धी कार्य —वर्तमान में कुछ नहीं
अन्य विशेष —×—

Funding by IKS-MoE

### 726. विनोद कुमार वजाज

गुरु/पिता/पति का नाम — स्व. श्री अमर नाथ वजाज

जन्म तिथि/आयु —23-11-1937

शिक्षा —एम.ए. [संस्कृत], एम.ए. हिन्दी

निवास तथा दूरभाष —18/56 पंजाबी बाग, नई दिल्ली-26
दूरभाष-592139

व्यवसाय —सरकारी सेवा

कार्यालय तथा दूरभाष —केन्द्रीय अनुवाद ब्यूरो, 8 वीं मंजिल, पर्यावरण भवन, केन्द्रीय सरकारी कार्यालय परिसर
लोनी रोड़, नई दिल्ली-3

कार्यालय में पद —संयुक्त निदेशक

सम्वन्धित संस्कृत संस्था—संस्कृत सेवा संस्थान दिल्ली

संस्कृत सम्बन्धी कार्य —×—

अन्य विशेष —×—

### 727. विमला गेरा

गुरु/पिता/पति का नाम —श्री चन्द्रभान गेरा

जन्म तिथि/आयु —5-3-1943

शिक्षा —बी.ए. [आनर्स], एम.ए., पी.एच.डी.

निवास तथा दूरभाष — बी/57-59, पश्चिमी पटेल नगर,
नई दिल्ली-110008

व्यवसाय — प्राध्यापिका

कार्यालय तथा दूरभाष —माता सुन्दरी कालिज माता सुन्दरी मार्ग, दिल्ली

कार्यालय में पद — रीडर

सम्बन्धित संस्कृत संस्था — संस्कृत सेवा संस्थान दिल्ली

संस्कृत सम्बन्धी कार्य — ×—

अन्य विशेष — ×—

### 728. विद्यावती (श्रीमती)

गुरु/पिता/पति का नाम —श्री हंस राज
जन्म तिथि/आयु —8-8-1952
शिक्षा —बी.ए. बी.एड. तक (संस्कृत)
निवास व दूरभाष —10/17 ए पटेल गली विश्वास नगर शाहदरा दिल्ली-32
व्यवसाय —अध्यापन
कार्यालय तथा दूरभाष —राजकीय उ.मा. कन्या विद्यालय भोलानाथ नगर-2
कार्यालय में पद —हिन्दी भाषा अध्यापिका
सम्बन्धित संस्कृत संस्था—संस्कृत सेवा संस्थान दिल्ली
संस्कृत सम्बन्धी कार्य —×—
अन्य विशेष —×—

### 729. विद्यासागर विद्यालंकार

गुरु/पिता/पति का नाम—पं. प्रेमसागर
जन्म तिथि/आयु —68 वर्ष
शिक्षा —विद्यालंकार [उपाधि के अध्ययन विषय—वेद, वेदांग, दर्शन शास्त्र, व्याकरण, संस्कृत साहित्य
निवास तथा दूरभाष —ए-8/42, राणा प्रताप बाग, दिल्ली-110006
व्यवसाय —सेवा लेखन, प्रकाशन
कार्यालय तथा दूरभाष —सेवा-निवृत्त। दूरभाष-7113763 (घर)
कार्यालय में पद —स्वामी 'प्रकर' मासिक ए 8/42 राणा प्रताप बाग दिल्ली-7
सम्बन्धित संस्कत संस्था—संस्कृत सेवा संस्थान दिल्ली
संस्कृत सम्बन्धी कार्य —×—
अन्य विशेष —×—

### 730. विनय निझावन

गुरु/पिता/पति का नाम — श्री राजकुमार निझावन
जन्म तिथि/आयु —6 सितम्बर, 1945
शिक्षा —बी.ए.,बी.एड. [संस्कृत]
निवास तथा दूरभाष —2/431, सुभाष नगर नई दिल्ली-27
व्यवसाय —संस्कृत अध्यापिका
कार्यालय तथा दूरभाष —राजकीय उच्च माध्यमिक विद्यालय नं. 2 टैगोर गार्डन, नई दिल्ली-
कार्यालय में पद —भाषा अध्यापिका
सम्बन्धित संस्कृत संस्था—संस्कृत अध्यापिका
संस्कृत संबन्धी कार्य —संस्कृत अध्ययन व अध्यापन ।
अन्य विशेष —×—

### 731. विभा कुमारी (श्रीमती)

गुरु/पिता/पति का नाम —श्री देवदत्त भारती
जन्म तिथि/आयु —12-8-1944
शिक्षा — शास्त्री, आचार्य, एम.ए., वेद विभूषिता
निवास तथा दूरभाष —आर जेड-70 सी गली नं. 9 मध्य मार्ग, तुगलकाबाद विस्तार, नई दिल्ली-19
व्यवसाय —शिक्षिका
कार्यालय तथा दूरभाष —राजकीय बालिका सी. सै. स्कूल बदरपुर नई दिल्ली-
कार्यालय में पद —अध्यापिका
सम्बन्धित संस्कृत संस्था —संस्कृत सेवा संस्थान दिल्ली
संस्कृत सम्बन्धी कार्य —×—
अन्य विशेष — x —

### 732. विमल दीक्षित

गुरु/पिता/पति का नाम — स्व. श्री जगदीश नारायण दीक्षित
जन्म तिथि/आयु — 8-10-1933
शिक्षा —संस्कृत एम.ए., साहित्यरत्न, प्रभाकर, बी.टी.
निवास तथा दूरभाष —डब्लू-8, राजौरी गार्डन, नई दिल्ली-110027
दूरभाष-500017
व्यवसाय —अध्यापन
कार्यालय तथा दूरभाष —रा.उ.मा. बालिका विद्यालय नं. 1 टैगोर गार्डन
नई दिल्ली-27
कार्यालय में पद —प्रशिक्षित स्नातक शिक्षिका
सम्बन्धित संस्कृत संस्था—संस्कृत सेवा संस्थान दिल्ली
संस्कृत सम्बन्धी कार्य —×—
अन्य विशेष —×—

### 733. विमल देव शर्मा रत्न भारद्वाज

गुरु/पिता/पति का नाम —पण्डित गुरुदयालु शास्त्री
जन्म तिथि/आयु —10 जुलाई 1932
शिक्षा —वंशानुगत
निवास तथा दूरभाष —आर 98 माडल टाउन दिल्ली-9
व्यवसाय —व्यवसाय मोटर पार्टस व धर्म कार्य
कार्यालय तथा दूरभाष —उपर्युक्त दूरभाष-2913182 (दुकान)
कार्यालय में पद —अध्यक्ष
सम्बन्धित संस्कृत संस्था—पं. गुरुदयालु शास्त्री संस्कृत संस्थान
संस्कृत सम्बन्धी कार्य —संस्कृतानुरागी ह. अभियान
अन्य विशेष —×—

### 734. बिशन गोपालः सारस्वतः (डा०)

गुरु/पिता/पति का नाम—श्री बालेश्वरः प्रसादः शास्त्री
जन्म तिथि/आयु —25 जनवरी, 1945
शिक्षा —एम.ए., पी.एच.डी., डी.लिट्.
निवास तथा दूरभाष — बी. 80/बी. पूर्वी आजाद नगर, दिल्ली-51
व्यवसाय —अध्यापन
कार्यालय तथा दूरभाष —रा.उ.मा.बा. विद्यालय ठका दिल्ली-9
कार्यालय में पद —संस्कृताध्यापक
सम्बन्धित संस्कृत संस्था—वाराणसेय संस्कृत वि.वि. वाराणसी
संस्कृत सम्बन्धी कार्य — शोध-लेख, पुस्तक लेखन आदि
अन्य विशेष —×—

### 735. विष्णुदेव उपाध्याय, आचार्य

गुरु/पिता/पति का नाम —आचार्यशिरोमणि स्व. वामदेव शिक्षाशास्त्री, तीर्थ
जन्म तिथि/आयु —1 अप्रैल 1948
शिक्षा —शास्त्री, शिक्षाशास्त्री, आचार्य, साहित्योपाध्याय (मानद)
निवास तथा दूरभाष —4365 गली भैरों, नई सड़क, दिल्ली-6
व्यवसाय —शोध, अनुसंधान, अध्ययन, अध्यापन, लेखन, संपादन
कार्यालय तथा दूरभाष —1. वाङ्मय-विमर्श, 4365 गली भैरों, नई सड़क, दिल्ली-110006, 2. चरैवेति, कूचा संजोगीराम 303, नया बांस, दिल्ली-110006
कार्यालय में पद —क्रमशः कार्यकारी अध्यक्ष एवं निदेशक, संस्थापक सभापति पैतृकरूप से हरियाणा निवासी, जन्म से दिल्ली निवासी
सम्बन्धित संस्कृत संस्था—कार्यकारी अध्यक्ष एवं निदेशक, के रूप में वाङ्मय-विमर्श से एवं संस्थापक सभापति के रूप में चरैवेति से संबंधित
संस्कृत सम्बन्धी कार्य —1. पुस्तक व्यवसाय, मुद्रण प्रौद्योग, टंकण-कला व प्रूफ रीडिंग में सिद्धहस्त, 2. सुरुचि पूर्ण साहित्यिक/सांस्कृतिक/आध्यात्मिक कार्यक्रमों, संध्याओं अथवा गोष्ठियों के आयोजन का सक्रिय अनुभव, 3. सत्साहित्य, पठन-पाठन, अध्ययन-अध्यापन ज्ञान-विज्ञान. अध्यात्म, संस्कृत, हिन्दी, भारतीय संस्कृति, सर्व-धर्म-सम-भाव से सम्बंधित गतिविधियों अथवा क्रियाकलापों के प्रोत्साहन, उन्नति और विकास में विशेष रुचि।
अन्य विशेष —×—

## 736. विश्वदेव शास्त्री

गुरु/पिता/पति का नाम—पं. धर्मदेवजी
जन्म तिथि/आयु —(57 वर्ष)
शिक्षा —शास्त्री त्रय, साहित्याचार्य, एम.ए.
निवास तथा दूरभाष —2595, गली नं. 17, कैलाश नगर, दिल्ली-31
व्यवसाय —मुद्रण
कार्यालय तथा दूरभाष —वैदिक प्रेस, कैलाश नगर, दिल्ली-31
कार्यालय में पद —स्वामी-वैदिक प्रेस
सम्बन्धित संस्कृत संस्था—आर्य समाज रघुवरपुरा, दिल्ली-31
संस्कृत सम्बन्धी कार्य —गुरुकुल बुकलाला, मेरठ, उ.प्र. संचालन, 1 प्रधानाचार्य (भूतपूर्व) गुरुकुल टटेसर, जौन्ती दिल्ली 1 उपाचार्य-साधु आश्रम अलीगढ़ 1 वेद विद्यालय गौतमनगर नई दिल्ली/मुद्रण-संस्कृत ग्रन्थ, पत्र-पत्रिकाएं
अन्य विशेष —×—

## 737. विश्वनाथ शर्मा

गुरु/पिता/पति का नाम —पं. जगन्नाथ शर्मा
जन्म तिथि/आयु —12-9-1953
शिक्षा —शास्त्री, एम.ए. (संस्कृत)
निवास तथा दूरभाष —20-ए कमलानगर दिल्ली-7 दूरभाष-2515242 2511506
व्यवसाय —कर्मकाण्ड-ज्योतिष-संस्कृत वार्त्ता (आकाशवाणी)
कार्यालय तथा दूरभाष —संस्कृत समाचार एकांश आकाशवाणी नई दिल्ली-110001
कार्यालय में पद —संस्कृत प्रवक्ता [समाचार]
सम्बन्धित संस्कृत संस्था—संरक्षक संस्कृत नाटय मञ्च नई दिल्ली विशिष्ट
संस्कृत सम्बन्धी कार्य —संस्कृत सेवा
अन्य विशेष —×—

### 738. विश्व प्रकाश

गुरु/पिता/पति का नाम—श्री यमुना लाल आर्य

जन्म तिथि/आयु —15-12-1935

शिक्षा —आचार्य [साहित्य] एम.ए. (संस्कृत, अंग्रेजी) पी.एच.डी. (संस्कृत)

निवास तथा दूरभाष —ओ 39 विजय विहार नई दिल्ली-

व्यवसाय —शिक्षण

कार्यालय तथा दूरभाष —श्री लाल बहादुर शास्त्री केन्द्रीय संस्कृत विद्यापीठ नई दिल्ली-16

कार्यालय में पद —रीडर

सम्बन्धित संस्कृत संस्था—श्री लाल बहादुर शास्त्री केन्द्रीय संस्कृत विद्यापीठ, नई दिल्ली-16

संस्कृत सम्बन्धी कार्य —अध्यापन, शोध प्रबन्ध-सिद्धि चन्द्र गणिकृत काव्य प्रकाश खण्डन का अध्ययन

अन्य विशेष —×—

### 739. विश्वमोहनी श्रीवास्तव

गुरु/पिता/पति का नाम —श्री योगेन्द्र बहादुर श्रीवास्तव

जन्म तिथि/आयु —8-7-1949

शिक्षा —कला स्नातक

निवास तथा दूरभाष —म. नं. 4783/23 दरियागंज नई दिल्ली-110002

व्यवसाय —शिक्षण

कार्यालय तथा दूरभाष —रा.उ.मा. बालिका विद्यालय शकरपुर-विस्तार, दिल्ली-92

कार्यालय में पद —टी.जी.टी (संस्कृत)

सम्बन्धित संस्कृत संस्था—संस्कृत सेवा संस्थान दिल्ली

संस्कृत सम्बन्धी कार्य —×—

अन्य विशेष —×—

### 740. वीना खुराणा (कु०)

गुरु/पिता/पति का नाम—श्री रोशन लाल खुराणा

जन्म तिथि/आयु —20-12-1949

शिक्षा —एम.ए., बी.एड.

निवास तथा दूरभाष —3075, प्रताप स्ट्रीट, दरियागंज, नई दिल्ली-2

व्यवसाय —अध्यापिका-अध्यापन

कार्यालय तथा दूरभाष —गाडोदिया कन्या उच्चतम मा. विद्यालय, कूचा नटवां, चाँदनी चौक, दिल्ली-6 दूरभाष-2525391

कार्यालय में पद —संस्कृत भाषा-शिक्षिका

सम्बन्धित संस्कृत संस्था—संस्कृत सेवा संस्थान दिल्ली

संस्कृत सम्बन्धी कार्य —×—

अन्य विशेष —×—

### 741. वीना जैन (श्रीमती)

गुरु/पिता/पति का नाम —श्री छत्रपति जन

जन्म तिथि/आयु —19-11-1949

शिक्षा —एम.ए. (संस्कृत) एम.ए. (साइकोलोजी) एम.एड.

निवास तथा दूरभाष —ए-1/366 पश्चिम विहार नई दिल्ली-110063
दूरभाष-594856, 5411198

व्यवसाय —अध्यापन

कार्यालय तथा दूरभाष—श्री महावीर विश्व विद्यापीठ पश्चिम विहार, नई दिल्ली-110063

कार्यालय में पद —अध्यापक द्वितीय ग्रेड

सम्बन्धित संस्कृत संस्था—संस्कृत विद्यापीठ श्री महावीर विश्व विद्यापीठ पश्चिम विहार अध्यापन हेतु

संस्कृत सम्बन्धी कार्य —×—

अन्य विशेष —×—

### 742. वीणा बंसल

गुरु/पिता/पति का नाम—श्री कृष्ण प्रसाद बंसल

जन्म तिथि/आयु —25-10-1948

शिक्षा —एम.ए. (संस्कृत) बी.एड.

निवास तथा दूरभाष —डब्लू जेड.-224 ए, हस्पताल रोड, उत्तम नगर,
नई दिल्ली-59

व्यवसाय —संस्कृत अध्यापिका

कार्यालय तथा दूरभाष —गुडविल पब्लिक स्कूल, उत्तम नगर,
नई दिल्ली-59 दूरभाष-554338

कार्यालय में पद —संस्कृत शिक्षिका

सम्बन्धित संस्कृत संस्था —संस्कृत सेवा केन्द्र, उत्तम नगर, नई दिल्ली-59
संस्कृत सम्भाषण शिक्षिका

सस्कृत सम्बन्धी कार्य —×—

अन्य विशेष —×—

### 743. वीणा भटनागर (डा० श्रीमती)

गुरु/पिता/पति का नाम—श्री गिरीश भटनागर

जन्म तिथि/आयु —4 अप्रैल 1947

शिक्षा —एम.ए. पी.एच.डी. [संस्कृत]

निवास तथा दूरभाष — के-28 लाजपत नगर II, नई दिल्ली-110024
दूरभाष-6835910

व्यवसाय —अध्यापन

कार्यालय तथा दूरभाष —गार्गी महा विद्यालय, सिरीफोर्ट रोड़,
नई दिल्ली-110049 दूरभाष-6444544

कार्यालय में पद — प्राध्यापिका

सम्बन्धित संस्कृत संस्था—संस्कृत सेवा संस्थान दिल्ली

संस्कृत सम्बन्धी कार्य —संस्कृत व्याकरण में रुचि

अन्य विशेष —×—

## 744. वीरभद्र शर्मा

गुरु/पिता/पति का नाम —स्व. श्री कुलानन्द शर्मा
जन्म तिथि/आयु —27-4-1930
शिक्षा —साहित्याचार्य
निवास तथा दूरभाष —34 ए रामेश्वर नगर नि. माडल टाउन दिल्ली-33
व्यवसाय —अध्यापन
कार्यालय तथा दूरभाष —रा.सी.से. स्कूल अलीपुर दिल्ली
कार्यालय में पद —पी.जी.टी.
सम्बन्धित संस्कृत संस्था—संस्कृत सेवा संस्थान दिल्ली
संस्कृत सम्बन्धी कार्य —स्वाध्याय
अन्य विशेष —×—

## 745. वीराचार्य शास्त्री (डा०)

गुरु/पिता/पति का नाम —स्व. श्री पं. माधवाचार्य शास्त्री
जन्म तिथि/आयु —7-9 1933
शिक्षा —शास्त्री, साहित्याचार्य, एम.ए., पी.एच.डी.
निवास तथा दूरभाष —103-ए, कमला नगर, दिल्ली-110007
दूरभाष-2524325
व्यवसाय —अध्यापन, एवं 'लोकालोक' पत्र का सम्पादन
कार्यालय तथा दूरभाष —'लोकालोक' मासिक 103-ए, कमला नगर
दिल्ली-110007 दूरभाष-2524325
कार्यालय में पद —पूर्ववत
सम्बन्धित संस्कृत संस्था—संस्कृत, साहित्य सम्मेलन, संस्कृत विश्व परिषद;
संस्कृत सम्बन्धी कार्य —वैदिक मंत्रों का कविता बद्ध अनुवाद (प्रकाशित)
संस्कृत में दृष्टान्तों की कविता बद्ध मौलिक
रचना तथा उनका अनुवाद, गोष्ठियों में
भाग लेना।
अन्य विशेष —×—

### 746. वीरेन्द्र कुमार

गुरु/पिता/पति का नाम—श्री योगेश्वर झा
जन्म तिथि/आयु —15-1-1961
शिक्षा —साहित्याचार्य, शिक्षा शास्त्री, विद्यावाचस्पतिः, कोविद,
निवास तथा दूरभाष —सी-44 ए नन्हे पार्क ओम विहार, उत्तम नगर नई दिल्ली-59
व्यवसाय —अध्ययन (एम.एड.)
कार्यालय तथा दूरभाष — x —
कार्यालय में पद —×—
सम्बन्धित संस्कृत संस्था—श्री लाल बहादुर शास्त्री, केन्द्रीय संस्कृत विद्यापीठ, कटवारिया सराय, नई दिल्ली-16
संस्कृत सम्बन्धी कार्य —×—
अन्य विशेष —×—

### 747. वीरेन्द्र नारायण त्रिपाठी

गुरु/पिता/पति का नाम – श्री सत्यनारायण त्रिपाठी
जन्म तिथि/आयु —4-3-1943
शिक्षा —हाई स्कूल (उत्तर प्रदेश शिक्षा बोर्ड)
निवास तथा दूरभाष —371 एच, भाग-2, मयूर विहार, दिल्ली-91
व्यवसाय —लिपिक, आयुध भंडार शकूरबस्ती, दिल्ली-56
कार्यालय तथा दूरभाष —लेखा तथा प्रावधान कार्यालय, आयुध भंडार शकूरबस्ती, दिल्ली-56 दूरभाष-590191-276
कार्यालय में पद —वरिष्ठ लिपिक
संस्कृत सम्बन्धी कार्य —श्री समन्तभद्र संस्कृत महा विद्यालय दरियागंज, नई दिल्ली-2
सम्बन्धित संस्कृत संस्था— × --
अन्य विशे — × —

### 748. वीरेन्द्र बहल (श्रीमती)

गुरु/पिता/पति का नाम —श्री हरिदेव बहल
जन्म तिथि/आयु — 5 अगस्त 1938
शिक्षा —एम.ए., (संस्कृत)
निवास तथा दूरभाष — 3 सी./38 न्यू रोहतक रोड़ नई दिल्ली, दूरभाष-5716566
व्यवसाय —स्नातकोत्तर अध्यापिका
कार्यालय तथा दूरभाष —रा.उ.मा.क. विद्यालय आराम बाग लेन नई दिल्ली-
कार्यालय में पद —पी.जी.टी. (संस्कृत)
सम्बन्धित संस्कृत संस्था— संस्कृत सेवा संस्थान दिल्ली
संस्कृत सम्बन्धी कार्य — × —
अन्य विशेष — x —

### 749. बृज कान्त झा

गुरु/पिता/पति का नाम—श्री सुन्दर लाल झा
जन्मतिथि/आयु —12-10-1939
शिक्षा —शास्त्री, संस्कृत आचार्य (व्याकरण)
निवास तथा दूरभाष —सी-7/148 एलारेन्स रोड़, नई दिल्ली
व्यवसाय —अध्यापन (अध्यापक)
कार्यालय तथा दूरभाष — राजकीय उ.मा. विद्यालय माडल टाउन नं. 2 दिल्ली-2
कार्यालय में पद — अध्यापक (वरिष्ठ संस्कृत)
सम्बन्धित संस्कृत संस्था—धर्म संघ महा विद्यालय दिल्ली यमुना बाजार, दिल्ली-6
संस्कृत सम्बन्धी कार्य —×—
अन्य विशेष —×—

Funding by IKS-MoE

### 750. वेद कुमार वेदालंकार एम ए.

गुरु/पिता/पति का नाम —स्व. श्री महादेव सिंह जी

जन्म तिथि/आयु —1-3-1953

शिक्षा —एम.ए. स्नातक गुरुकल कांगड़ी

निवास तथा दूरभाष —आर्य समाज ग्रेटर कैलाश I, नई दिल्ली-48

व्यवसाय —पौरोहित्य एवं अध्ययन

कार्यालय तथा दूरभाष —ऊपर जैसा दूरभाष-6440762

कार्यालय में पद —×—

सम्बन्धित संस्कृत संस्था—लाल वहादुर शास्त्री संस्कृत विद्यापीठ अध्ययन

संस्कृत सम्बन्धी कार्य —×—

अन्य विशेष —×—

### 751. वेदकुमार सचदेवा

गुरु/पिता/पति का नाम—श्री ताराचन्द सचदेवा

जन्म तिथि/आयु —18-10-1937

शिक्षा —संस्कृत बी.ए.

निवास तथा दूरभाष —11/1 सादिक नगर नई दिल्ली-

व्यवसाय —अध्यापन-अध्ययन

कार्यालय तथा दूरभाष —राजकीय उच्चतर माध्यमिक विद्यालय चिराग एन्क्लेव II नई दिल्ली-

कार्यालय में पद —टी.जी.टी. (जनरल)

सम्बन्धित संस्कृत संस्था —संस्कृत सेवा संस्थान दिल्ली

संस्कृत सम्बन्धी कार्य —×—

अन्यविशेष —×—

Funding by IKS-MoE

## 752. वेद कुमारी चौधरी

गुरु/पिता/पति का नाम —श्री बाल कृष्ण जी
जन्म तिथि/आयु —45 वर्ष
शिक्षा —एम.ए. संस्कृत, एम.ए. हिन्दी
निवास तथा दूरभाष —आर्य कन्या गुरुकुल न्यू राजेन्द्र नगर नई दिल्ली
व्यवसाय —अध्यापन
कार्यालय तथा दूरभाष —गवर्नमैंट गर्ल्स सी.सै. स्कूल जीनत महल कमला मार्केट दिल्ली
कार्यालय में पद —वाइस प्रिंसीपल
सम्बन्धित संस्कृत संस्था—आर्य कन्या गुरुकुल न्यू राजेन्द्र नगर नई दिल्ली
संस्कृत सम्बन्धी कार्य —×—
अन्य विशेष —x—

## 753. वेद कुमारी चुघ

गुरु/पिता/पति का नाम—श्री राज कुमार चुघ
जन्म तिथि/आयु —26-12-1944
शिक्षा —बी.ए. संस्कृत
निवास तथा दूरभाष —डी-I, 113 लाजपत नगर, नई दल्ली-24
व्यवसाय —अध्यापन
कार्यालय तथा दूरभाष—राजकीय उच्चतर माध्यमिक विद्यालय नं. 2, लाजपत नगर, नई दिल्ली-24
कार्यालय में पद —स्नातक-अध्यापक
सम्बन्धित संस्कृत संस्था—संस्कृत सेवा संस्थान दिल्ली
संस्कृत सम्बन्धी कार्य —×—
अन्य विशेष —×—

### 754. वेद कुमारी शास्त्री (श्रीमती)

गुरु/पिता/पति का नाम —श्री शिवराज शास्त्री

जन्मतिथि/आयु —1-6-1954

शिक्षा —शास्त्री, एम.ए., शिरोमणि

निवास तथा दूरभाष —जे 115 राजौरी गार्डन नई दिल्ली-27

व्यवसाय —अध्यापिका

कार्यालय तथा दूरभाष —राजकीय उ.मा.बालिका विद्यालय मयूर विहार दिल्ली-91

कार्यालय में पद —टी.जी.टी. (संस्कृत)

सम्बन्धित संस्कृत संस्था —कन्या गुरुकुल न्यू राजेन्द्र नगर नई दिल्ली-60 में अध्यपिका पद पर कार्य किया है।

संस्कृत सम्बन्धी कार्य —×—

अन्य विशेष —×—

### 755. वेदकुमारी (श्रीमती)

गुरु/पिता/पति का नाम —श्री जगदीश चन्द्र कमल

जन्म तिथि/आयु —5-12-1937

शिक्षा —बी.ए., बी.एड. [संस्कृत]

निवास तथा दूरभाष —ए.सी-16 टैगोर गार्डन, नई दिल्ली-27

व्यवसाय —अध्यापन

कार्यालय तथा दूरभाष —रा.उ.मा.क. विद्यालय नं. 2, टैगोर गार्डन नई दिल्ली

कार्यालय में पद —स्नातक अध्यापिका

सम्बन्धित संस्कृत संस्था—संस्कृत सेवा संस्थान दिल्ली

संस्कृत सम्बन्धी कार्य —अध्ययन, अध्यापन

अन्य विशेष —×—

### 756. वेदपाल शास्त्री

गुरु/पिता/पति का नाम —श्री रामजी लाल जी
जन्म तिथि/आयु —2 मई 1952
शिक्षा —शास्त्री
निवास तथा दूरभाष —आर्य समाज, देव नगर, नई दिल्ली-110005
व्यवसाय —धर्मोपदेश
कार्यालय तथा दूरभाष —×—
कार्यालय में पद —×—
सम्बन्धित संस्कृत संस्था—संस्कृत सेवा संस्थान दिल्ली
संस्कृत सम्बन्धी कार्य —सामाजिक, आर्थिक, राजनैतिक
अन्य विशेष —×—

### 757. वेदपाल शास्त्री

गुरु/पिता/पति का नाम —श्री सुखरामजी
जन्म तिथि/आयु —15 जून, 1928
शिक्षा —शास्त्री, व्याकरणाचार्य, एम.ए. (हिन्दी) आनर्स इन हिन्दी, साहित्यरत्न, बी.एड.
निवास तथा दूरभाष —10, टीचर्स क्वाटर, आनन्द पर्वत, नई दिल्ली-110005
व्यवसाय —अध्यापक, सम्प्रति—प्रधानाचार्य-रामजस वरिष्ठ मा. विद्यालय नं. 1 दरियागंज, नई दिल्ली-2
कार्यालय तथा दूरभाष —रामजस वरिष्ठ माध्यमिक विद्यालय नं 1, दरियागंज, नई दिल्ली-2
कार्यालय में पद —प्रधानाचार्य
सम्बन्धित संस्कृत संस्था—संस्कृत सेवा संस्थान दिल्ली
संस्कृत सम्बन्धी कार्य —संस्कृत सौरभम् (तीन संस्कृत पुस्तकों की रचना एवं संस्कृत में चार रचनात्मक पुस्तकें
अन्य विशेष —×—

### 758. श्री वेदप्रकाश

गुरु/पिता/पति का नाम—श्री ऋषभदेव
जन्म तिथि/आयु —20 वर्ष
शिक्षा —शास्त्री, ओ.टी.
निवास तथा दूरभाष —बल्लभगढ़ (फरीदाबाद)
व्यवसाय —अध्यापन
कार्यालय तथा दूरभाष —गुरुकुल टटेसर-जौन्ती दिल्ली-81
कार्यालय में पद —अध्यापक
सम्बन्धित संस्कृत संस्था—गुरुकुल गदपुरी-फरीदाबाद (हरियाणा)
संस्कृत सम्बन्धी कार्य —×—
अन्य विशेष —×—

### 759. वेदप्रकाश शर्मा

गुरु/पिता/पति का नाम —श्री के.एस. शर्मा
जन्म तिथि/आयु —2-1-1957
शिक्षा —बी.ए. (संस्कृत सहित) एम.ए. हिन्दी
निवास तथा दूरभाष —सी-242 दिल्ली प्रशासन क्वार्टर्स तिमार पुर दिल्ली110007
व्यवसाय —अध्यापक
कार्यालय तथा दूरभाष —रा.उ.मा.बा. विद्यालय ए. ब्लाक, डिफैन्स कालोनी नईदिल्ली
कार्यालय में पद —अध्यापन (टी.जी.टी. भाषा)
सम्बन्धित संस्कृत संस्था—संस्कृत सेवा संस्थान दिल्ली
संस्कृत सम्बन्धी कार्य —×—
अन्य विशेष —×—

**760. वेदप्रकाश शर्मा**

गुरु/पिता/पति का नाम—श्री गिरिधारी लाल शर्मा
जन्म तिथि/आयु —13-7-1943
शिक्षा —एम.ए. (संस्कृत) बी.टी.
निवास तथा दूरभाष —3 ई., गैस्टा हाउसिंग कम्लैक्स बी-3 पश्चिम विहार नई दिल्ली-63
व्यवसाय —अध्यापन
कार्यालय तथा दूरभाष —हारकोर्ट बटलर सीनियर सैकेण्डरी स्कूल मन्दिर मार्ग, नई दिल्ली-1
कार्यालय में पद —भाषा-शिक्षक (संस्कृत)
सम्बन्धित संस्कृत संस्था —संस्कृत सेवा संस्थान दिल्ली
संस्कृत सम्बन्धी कार्य —×—
अन्य विशेष —x—

**761. वेदप्रकाश शर्मा**

गुरु/पिता/पति का नाम —श्री रामलाल शर्मा
जन्म/तिथि/आयु —15 अक्तूबर, 1932
शिक्षा — एम.ए. (संस्कृत एवं हिन्दी) बी.टी.
निवास तथा दूरभाष —बी-50, राजन बाबू रोड़, आदर्श नगर, दिल्ली-110033 दूरभाष-743370 आवास
व्यवसाय —अध्यापन
कार्यालय तथा दूरभाष —राजकीय वरिष्ठ माध्यमिक विद्यालय, बख्तावरपुर दिल्ली-36
कार्यालय में पद —स्नातकोत्तर अध्यापक (संस्कृत)
सम्बन्धित संस्कृत संस्था—संस्कृत सेवा संस्थान दिल्ली
संस्कृत सम्बन्धी कार्य —अध्यापन मात्र
अन्य विशेष —x—

### 762. वेद प्रकाश 'श्रोत्रिय' [आचार्य]

गुरु/पिता/पति का नाम —श्री खुशीराम

जन्म तिथि/आयु —1-6-1952

शिक्षा —आचार्य (साहित्य), आचार्य-व्याकरण, बी.एस.सी. एम.ए. (हिन्दी, संस्कृत) .

निवास तथा दूरभाष —आर.जेड. 2692 गली 30 तुगलकाबाद विस्तार, नई दिल्ली-19

व्यवसाय —वेद प्रचार

कार्यालय तथा दूरभाष —×—

कार्यालय में पद —×—

सम्बन्धित संस्कृत संस्था—संस्कृत सेवा संस्थान दिल्ली

संस्कृत सम्बन्धी कार्य —×—

अन्य विशेष —×—

### 763. वेदप्रिय शर्मा

गुरु/पिता/पति का नाम—श्री कृष्ण चन्द्र शर्मा

जन्म तिथि/आयु —4-6-1944

शिक्षा — साहित्याचार्य, एम.ए. (संस्कृत हिन्दी)

निवास तथा दूरभाष —खेड़ा कलां दिल्ली-82

व्यवसाय —अध्यापन

कार्यालय तथा दूरभाष —श्रीमद् दयानन्द गु.सं. म. विद्यालय खेड़ाखुर्द नई दिल्ली-82

कार्यालय में पद —प्रधानाचार्य

सम्बन्धित संस्कृत संस्था—उपर्युक्त

संस्कृत सम्बन्धी कार्य —अध्ययन-अध्यापन

अन्य विशेष —×

**764. वेदानन्द झा**

गुरु/पिता/पति का नाम—स्व. म.म. पं. द्रव्येश झा व्या.वे. न्या. आचार्य सर्व दर्शन-सूरि
जन्म तिथि/आयु —15 अगस्त 1926
शिक्षा —व्या.न्या. वे. सा. सांख्य योग आचार्य, एम.ए. (संस्कृत) हिन्दी साहित्य रत्न
निवास तथा दूरभाष —मोतीनाथ सं. महा विद्यालय रमेशनगर, दिल्ली-15
व्यवसाय —अध्ययन-अध्यापन
कार्यालय तथा दूरभाष —मोती नाथ संस्कृत महा विद्यालय रमेश नगर‘ नई दिल्ली-15
कार्यालय में पद —प्राचार्य
सम्बन्धित संस्कृत संस्था—अनेकों संस्थाओं में वर्ष 1948 ई. से प्रधानाचार्य पद पर संस्कृत सेवा (ऋषिकुल विद्यापीठ हरिद्वार बरेली, चन्दौसी आदि)
संस्कृत सम्बन्धी कार्य —विविध विषयों पर निबन्ध, कविता, ग्रन्थ टीका
अन्य विशेष — x —

**765. वेद व्यास**

गुरु/पिता/पति का नाम—लाला हुक्म चन्द
जन्म तिथि/आयु —1-9-1902
शिक्षा —एम.ए. [संस्कृत] एल.एल.बी.
निवास तथा दूरभाष —64, गोल्फ लिंक्स, नई दिल्ली
व्यवसाय —अध्यापन
कार्यालय तथा दूरभाष —डी.ए.वी. कालेज नई दिल्ली
कार्यालय में पद —प्रधान-मैनेजमेंट कमेटी
सम्बन्धित संस्कृत संस्था—1. डी.ए.वी. कालेज मैनेजमेंट कमेटी;
2. विश्वे. वैदिक रिसंच संस्कृत, होशियारपुर
संस्कृत सम्बन्धी कार्य —अध्यापन-अध्ययन (संस्कृत)
अन्य विशेष —×—

**766. स्वामी वेदानन्द वेदवागीश**

गुरु/पिता/पति का नाम—स्वामी आत्मानन्द सरस्वती
जन्म तिथि/आयु —70 वर्ष
शिक्षा —वेदवागीश, शास्त्री, प्रभाकर, उर्दू मिडिल, इन्टर
निवास तथा दूरभाष —दयानन्द वेद विद्यालय, 119 गोतमनगर, नई दिल्ली-110049
व्यवसाय —शिक्षण
कार्यालय तथा दूरभाष —उपर्युक्त दूरभाष-657234
कार्यालय में पद —सामान्य शिक्षक
सम्बन्धित संस्कृत संस्था—संस्कृत सेवा संस्थान दिल्ली
संस्कृत सम्बन्धी कार्य —स्वस्थ वृत्तम्, गीता विवेक:, दयानन्दलहरी (संस्कृत टीका), हरयाणा राज्येन पुरस्कृता नाम रूप रूपिका, नाम सिद्धिसाधक: अणुरयमात्मा विभुर्वा (हरयाणा राज्येन पुरस्कृतो निबन्ध)
अन्य विशेष —×—

**767. वेंकट सुब्बाराव धवल:**

गुरु/पिता/पति का नाम —धवल चिन वेंकट सोमयाजी
जन्म तिथि/आयु —27-9-1932
शिक्षा —साहित्याचार्य, एम.ए. हिन्दी, हिन्दी शिक्षण निष्णात (एम.ई.डी.)
निवास तथा दूरभाष —डब्लू.जेड. 405, बसई दारापुर नई दिल्ली-110015
व्यवसाय —अध्यापन
कार्यालय तथा दूरभाष —हिन्दी विभागाध्यक्ष, श्री मोतीनाथ संस्कृत महा विद्यालय, रमेश नगर, नई दिल्ली-15
कार्यालय में पद —अध्यक्ष, हिन्दी विभाग
सम्बन्धित संस्कृत संस्था—संस्कृत सेवा संस्थान दिल्ली
संस्कृत सम्बन्धी कार्य —1. भारतीय गोत्र-प्रवरों की सामाजिक अर्थ—शास्त्रीय व्याख्या 2. आन्ध्र और हिन्दी व्याकरण रचना पद्धतियों का तुलनात्मक अध्ययन। 3. तेलुगु भाषी की हिन्दी पर मातृ भाषा का प्रभाव। 4. आन्ध्र और हिन्दी महाकाव्यों का तुलनात्मक अध्ययन।

अन्य विशेष —×—

## 768. वैकुण्ठ प्रिय दास

गुरु/पिता/पति का नाम— केशव दास
जन्म तिथि/आयु —29-10-1933
शिक्षा —आचार्य, एम.ए.
निवास तथा दूरभाष —जे-56 रमेश नगर, नई दिल्ली-15
व्यवसाय —अध्यापन कार्य
कार्यालय तथा दूरभाष — मोतीनाथ संस्कृत महा विद्यालय रमेश नगर नई दिल्ली-15
कार्यालय में पद —अध्यापक
सम्वन्धित संस्कृत संस्था—संस्कृत सेवा संस्थान दिल्ली
संस्कृत सम्बन्धी कार्य —भारतीय दर्शनों पर शोधकार्य
अन्य विशेष —×—

## 769. वी. एस. राजलक्ष्मी (श्रीमती)

गुरु/पिता/पति का नाम—स्व. श्री श्रीनिवास अय्यर
जन्म तिथि/आयु —10-11-1930
शिक्षा —बी.ए. संस्कृतम्, चरित्रम् (इतिहास) प्रवीण प्रचारक हिन्दी कोविद:
निवास तथा दूरभाष —77 वी, पाकेट-III, मयूर विहार, दिल्ली-91
व्यवसाय —टी.जी टी., एम.आई.एल. सलेक्शन ग्रेड अध्यापन
कार्यालय तथा दूरभाष —डी.टी.ई.ए. सी. सै. स्कूल लोदी स्टेट, नई दिल्ली-3 दूरभाष-611618
कार्यालय में पद —टी.जी.टी. (एम.आई.एल.)
सम्बन्धित संस्कृत संस्था—गीतारामायण संस्थान, रामायण विद्यापीठ, विवेकानन्दा तथा रामकृष्ण मिशन में बच्चों को प्रतियोगिताओं के लिए भेजकर
संस्कृत सम्बन्धी कार्य —घर में बच्चों को संस्कृत सिखाना, श्लोक व गीता सिखाना।
अन्य विशेष —×—

Funding by IKS-MoE

### 770. विमला रावर (श्रीमती)

गुरु/पिता/पति का नाम —श्री सत्य प्रकाश रावर

जन्म तिथि/आयु —10-3-1942

शिक्षा —स्नातक परीक्षा [दिल्ली विश्व विद्यालय से]

निवास तथा दूरभास —बी-45, न्यू कृष्णा पार्क घौली प्याऊ
नई दिल्ली-18

व्यवसाय —शिक्षिका

कार्यालय तथा दूरभाष —राजकीय उच्च विद्यालय उत्तम नगर नं. 3
नई दिल्ली-59

कार्यनलय में पद —टी.जी.टी. (संस्कृत)

सम्बधित संस्कृत संस्था—संस्कृत सेवा संस्थान दिल्ली

संस्कृत सम्बन्धी कार्य —1. संस्कृत के विद्वानों द्वारा लिखित पुस्तकों का अध्ययन। 2. संस्कृत भाषा से सम्बन्धित समीक्षात्मक लेखादि पर मनन

अन्य विशेष — × —

### 771. बी.डी. चोपड़ा

गुरु/पिता/पति का नाम —श्री पी.एल. चोपड़ा

जन्म तिथि/आयु —1-9-1932

शिक्षा —एम.ए. संस्कृत, प्रभाकर, बी.ए.

निवास तथा दूरभाष —फस्ट ई 79 लाजपत नगर नई दिल्ली-110024
दूरभाष-6838559

व्यवसाय —अध्यापक

कार्यालय तथा दूरभाव —रा. वरिष्ठ माध्यमिक विद्यालय नं. 1
लाजपत् नगर, नई दिल्ली-110024

कार्यालय में पद —भाषा अध्यापक (संस्कृत)

सम्बन्धित संस्कृत संस्था —संस्कृत सेवा संस्थान दिल्ली

संस्कृत सम्बन्धी कार्य —संस्कृत पठन-पाठन

अन्य विशेष — x —

### 772. शकुन्तला गुप्ता

गुरु/पिता/पति का नाम—श्री एम.एस. गुप्ता
जन्म तिथि/आयु —20 सितम्बर 1940
शिक्षा —बी.ए. संस्कृत, बी.एड.
निवास तथा दूरभाष —153 ए, डी.डी.ए. एम.आई.जी. फ्लैट्स राजौरी गार्डन नई दिल्ली-27
व्यवसाय — अध्यापन
कार्यालय तथा दूरभाष —डी.ए.वी. उच्चत्तर माध्यमिक विद्यालय जंगपुरा, नई दिल्ली-14
कार्यालय में पद —टी.जी.टी, (संस्कृत)
सम्बन्धित संस्कृत संस्था—संस्कृत सेवा संस्थान दिल्ली
संस्कृत सम्बन्धी कार्य —×—
अन्य विशेष —×—

### 773. शकुन्तला दीक्षित

गुरु/पिता/पति का नाम —पं. लक्ष्मीदत्त दीक्षित
जन्म तिथि/आयु —60 वर्ष
शिक्षा —शास्त्री, काव्यतीर्थ
निवास तथा दूरभाष —डी. 14/16 माडलटाउन, दिल्ली-9 दूरभाष-7127928
व्यवसाय —वेद प्रचारिका
कार्यालय तथा दूरभाष —पूर्वोक्त
कार्यालय में पद —×—
सम्बन्धित संस्कृत संस्था—दिल्ली स्थित आर्य कन्या गुरुकुल राजेन्द्र नगर से सम्बन्धित
संस्कृत सम्बन्धी कार्य —वेद प्रचार
अन्य विशेष —×—

Funding by IKS-MoE

## 774. शकुन्तला देवी

गुरु/पिता/पति का नाम —श्री चेतन दास तनेजा

जन्म तिथि/आयु —3-4-1935

शिक्षा —बी.ए. (संस्कृत, अंग्रेजी, इकोनामिक्स, आप. हिन्दी)

निवास तथा दूरभाष —बी-1/451, जनकपुरी, नई दिल्ली-58

व्यवसाय —अध्यापिका (पूर्व)

कार्यालय तथा दूरभाष —राजकीय वरिष्ठ सह शिक्षा विद्यालय विकास पुरी नई दिल्ली

कार्यालय में पद —संस्कृत अध्यापिका

सम्बन्धित संस्कृत संस्था —संस्कृत सेवा संस्थान दिल्ली

संस्कृत सम्बन्धी कार्य —×–

अन्य विशेष —×—

## 775. शकुन्तला भाटिया

गुरु/पिता/पति का नाम —श्री जितेन्द्र नाथ भाटिया

जन्म तिथि/आयु —2-11-1942

शिक्षा —बी.ए. (संस्कृत आनर्स), एम.ए., बी.एड.

निवास तथा दूरभाष —बी-1/321, जनकपुरी नई दिल्ली-58

व्यवसाय —शिक्षण

कार्यालय तथा दूरभाष —राजकीय उच्चतम माध्यमिक कन्या विद्यालय, राजौरी गार्डन (मुख्य) नई दिल्ली-27

कार्यालय में पद —टी.जी.टी. [संस्कृत]

सम्बन्धित संस्कृत संस्था —संस्कृत सेवा संस्थान दिल्ली

संस्कृत सम्बन्धी कार्य —संस्कृत साहित्य पढ़ना, पढ़ाना

अन्य विशेष —×—

## 776. शकुन्तला परमार (श्रीमती)

गुरु/पिता/पति का नाम —श्री एस.एस. परमार

जन्म तिथि/आयु —21-1-1937

शिक्षा —एम.ए., बी.एड.

निवास तथा दूरभाष —डी-2/106, जनकपुरी नई दिल्ली-58

व्यवसाय —पी.जी.टी. (संस्कृत)

कार्यालय तथा दूरभाष —गो. गर्ल्स सी. सैं. स्कूल नं. 3, तिलक नगर नई दिल्ली-18

कार्यालय में पद —पी.जी.टी. [संस्कृत]

सम्बन्धित संस्कृत संस्था—संस्कृत सेवा संस्थान दिल्ली

संस्कृत सम्बन्धी कार्य —×—

अन्य विशेष —×—

## 777. शकुन्तला पुञ्जानी (डा०)

गुरु/पिता/पति का नाम —श्री आनन्द सरूप पुञ्जानी

जन्म तिथि/आयु —7 सितम्बर, 1948

शिक्षा —एम.ए., पी.एच.डी. [संस्कृत]

निवास तथा दूरभाष —5/8, रूपनगर, दिल्ली-110007
दूरभाष-2515034

व्यवसाय —रिसर्च एसोसियेट

कार्यालय तथा दूरभाष —संस्कृत विभाग, दिल्ली विश्व विद्यालय

कार्यालय में पद —रिसर्च एसोसियेट

सम्बन्धित संस्कृत संस्था—संस्कृत सेवा संस्थान दिल्ली

संस्कृत सम्बन्धी कार्य —'पञ्चदशी, 'एक अध्ययन' (प्रकाशित)

Funding by IKS-MoE

अन्य विशेष —×—

### 778. शकुन्तला शर्मा (कु०)

गुरु/पिता/पति का नाम —श्री राजधर शर्मा
जन्म तिथि/आयु —31-1-1960
शिक्षा —एम.ए. (संस्कृत) बी.एड.
निवास तथा दूरभाष —राजौरी गार्डन
व्यवसाय —अध्यापन
कार्यालय तथा दूरभाष —रा.उ. मा. विद्यालय नं. 2 रूप नगर दिल्ली- 7
कार्यालय में पद —अध्यापिका
सम्बन्धित संस्कृत संस्था—संस्कृत सेवा संस्थान दिल्ली
संस्कृत सम्बन्धी कार्य —×—
अन्य विशेष —×—

### 779. शकुन्तला शर्मा (श्रीमती)

गुरु/पिता/पति का नाम —श्री शील कुमार शर्मा
जन्म तिथि/आयु —15 अगस्त 1946
शिक्षा —एम.ए. (संस्कृत) बी.ए. (संस्कृत आनर्स),
शिक्षा-शास्त्री (बी.एड.)
निवास तथा दूरभाष —मकान नं. 3945, बिनौला मिल गली,
सब्जी मण्डी, दिल्ली-110007 दूरभाष-2919783
व्यवसाय —शिक्षका
कार्यालय तथा दूरभाष —राजकीय उच्चतम माध्यमिक विद्यालय न. 2,
रूप नगर दिल्ली-7
कार्यालय में पद —टी.जी.टी (संस्कृत)
सम्बन्धित संस्कृत संस्था —दिल्ली प्रशासन (शिक्षिका)
संस्कृत सम्बन्धी कार्य —×—
अन्य विशेष —×—

**780. शब्दा श्रीवास्तव (श्रीमती)**

गुरु/पिता/पति का नाम – श्री जी.एस. श्रीवास्तव

जन्म तिथि/आयु —26-10-1945

शिक्षा —एम.ए., बी.एड. एम.ए. [संस्कृत]

निवास तथा दूरभाष —एस-275 स्कूल ब्लाक शकरपुर दिल्ली-92
दूरभाष-2204857

व्यवसाय —टी.जी.टी. (संस्कृत)

कार्यालय तथा दूरभाष —राजकी कन्या उच्च माध्यमिक विद्यालय
राधेश्याम पार्क दिल्ली-51

कार्यालय में पद —भाषा अध्यापिका (संस्कृत)

सम्बन्धित संस्कृत संस्था— संस्कृत सेवा संस्थान दिल्ली

संस्कृत संबन्धी कार्य —संगीत

अन्य विशेष —×—

**781. शमा धवन (श्रीमती)**

गुरु/पिता/पति का नाम —श्री रणधीर सिंह

जन्म तिथि/आयु —6-1-1943

शिक्षा —एम.ए. (संस्कृत) बी.एड.

निवास तथा दूरभाष —ए-1/68, जनकपुरी, नई दिल्ली-58

व्यवसाय —अध्यापन

कार्यालय तथा दरभाष —गौ. गर्ल्स सी.सै. स्कूल नं. 2, बी-ब्लाक, जनकपुरी
नई दिल्ली-58

कार्यालय में पद —भाषाध्यापिका [संस्कृत]

सम्बन्धित संस्कृत संस्था —संस्कृत सेवा संस्थान दिल्ली

संस्कृत सम्बन्धी कार्य —×—

अन्य बिशेष —×—

## 782. शतरूपा सेन गुप्ता (श्रीमती)

गुरु/पिता/पति का नाम —श्री अनिल कुमार सेन गुप्ता

जन्म तिथि/आयु —19-9-1937

शिक्षा —एम.ए. (संस्कृत) बी.एड.

निवास तथा दूरभाष —6, आदित्य सदन अशोका रोड़, नई दिल्ली-1
दूरभाष-387256

व्यवसाय —अध्यापन

कार्यालय तथा दूरभाष —नगर पालिका बंगाली गर्ल्स सी.सै. स्कूल
गोल मार्किट, नई दिल्ली-1 दूरभाष-322090

कार्यालय में पद —पी.जी टी. [संस्कृत]

सम्बन्धित संस्कृत संस्था—संस्कृत सेवा संस्थान दिल्ली

संस्कृत सम्बन्धी कार्य —×—

अन्य विशेष —×—

## 783. शम्भु दत्त गौड

गुरु पिता/पति का नाम —स्व. श्री राम कुमार प्रामाणिक

जन्म तिथि/आयु —5-11-1936

शिक्षा —एम.ए., वी.टी.

निवास तथा दूरभाष —वी-12/148 देव नगर डबल स्टोरी करोल बाग,
दिल्ली-5

व्यवसाय —अध्यापक

कार्यालय तथा दूरभाष —×—

कार्यालय में पद —×—

सम्बन्धित संस्कृत संस्था — धर्मसंघ संस्कृत महाविद्यालय दिल्ली

संस्कृत सम्बन्धी कार्य — x —

अन्य विशेष —×

## 784. शम्भुदत्त शर्मा (डा०)

गुरु/पिता/पति का नाम - श्री चेलाराम शर्मा

जन्म तिथि/आयु – 13-6-1933

शिक्षा — बी.ए. ग्रानर्स (संस्कृत,) एम.ए., (संस्कृत), पी एच डी ; साहित्य रत्न, प्रभाकर, बी.एड़.

निवास तथा दूरभाष —22 एफ, गैस्टा हाउसिंग सोसायटी, बी-3,
पश्चिम विहार, नई दिल्ली-110063

व्यवसाय —उप-प्रधानाचार्य

कार्यालय तथा दूरभाष —जैन समनोपासक उ.मा. विद्यालय, सदर बाजार
दिल्ली-6 दूरभाष-514657

कार्यालय में पद —उप-प्रधानाचार्य

सम्बन्धित संस्कृत संस्था—संस्कृत सेवा संस्थान दिल्ली

संस्कृत सम्बन्धी कार्य —शोध, लेख, रचनाएँ आदि

अन्य विशेष —×—

## 785. शम्भु प्रसाद नागेन्द्र

गुरु/पिता/पति का नाम — श्री अचलानन्द

जन्म तिथि/आयु —20 जनवरी 1946

शिक्षा —बी.ए. (संस्कृत), एम.ए. (हिन्दी,) बी.एड.

निवास तथा दूरभाष —1369 तिमारपुर दिल्ली-11007

व्यवसाय —अध्यापन

कार्यालय तथा दूरभाष —यूनियन अकादमी सी.से. स्कूल, राजा बाजार,
नई दिल्ली-110001

कार्यालय में पद —टी.जी.टी. (संस्कृत)

सम्बन्धित संस्कृत संस्था—संस्कृत सेवा संस्थान दिल्ली

संस्कृत सम्बन्धी कार्य — × —

अन्य विशेष — × —

Funding by IKS-MoE

### 786. शम्भु प्रसाद सती

गुरु/पिता/पति का नाम—श्री चन्द्रमणि सती

जन्म तिथि/आयु —1-1-1949

शिक्षा —एम.ए. (संस्कृत, हिन्दी) शास्त्री

निवास तथा दूरभाष —ए-121 किदवई नगर नई दिल्ली 23

व्यवसाय —अध्यापन

कार्यालय तथा दूरभाष —रा.व.मा. बाल विद्यालय आई.एन.ए. कालोनी नई दिल्ली (विकास सदन के पास)

कार्यालय में पद —भाषा-शिक्षक

सम्बन्धित संस्कृत संस्था—संस्कृत सेवा संस्थान दिल्ली

संस्कृत सम्बन्धी कार्य —अध्यापन

अन्य विशेष —×—

### 787. शरद्चन्द्र कुशल

गुरु/पिता/पति का नाम —श्री अमीर चन्द्र शास्त्री

जन्म तिथि/आयु —7-10-1947

शिक्षा —एम.ए. (संस्कृत), एम.ए. (दर्शन), बी.एस.सी. (आनर्स), बी.एड, एडवांस डिप्लोमा (जर्मन)

निवास तथा दूरभाष —सी-92, कुतुब एन्क्लेव, कटवारिया सराय, नई दिल्ली-110016

व्यवसाय —अध्यापन

कार्यालय तथा दूरभाष —आतमाराम सनातनधर्म उच्चतम माध्यमिक विद्यालय, अजमेरी गेट, दिल्ली-110006 दूरभाष-731656

कार्यालय में पद —(टी.जी.टी) अध्यापक

सम्बन्धित संस्कृत संस्था—राष्ट्रीय संस्कृत संस्थान, शोध छात्र।

संस्कृत सम्बन्धी कार्य —चरितामृतस्तोत्रम् का हिन्दी एवं अंग्रेजी में अनुवाद। मूल लेखक श्री अमीर चन्द्र शास्त्री।

अन्य विशेष —×—

### 788. शर्मिष्ठा चौधरी 'गदलोत' (श्रीमती)

गुरु/पिता/पति का नाम—श्री अजीत सिंह (गहलोत)

जन्म तिथि/आयु —20-4-1941

शिक्षा —एम.ए. (संस्कृत), बी.एड.

निवास तथा दूरभाष —बी-3 बी/80 बी, जनकपुरी नई दिल्ली-58
दूरभाष-5438025

व्यवसाय —अध्यापन

कार्यालय तथा दूरभाष —दयानन्द माडल सी.सैं. स्कूल, मन्दिर मार्ग,
नई दिल्ली-1 दूरभाष-343725

कार्यालय में पद —पी.जी.टी. (संस्कृत)

सम्बन्धित संस्कृत संस्था—आर्य समाज एवम् संस्कृत सेवा आदि

संस्कृत सम्बन्धी कार्य —स्कूल पत्रिका में लेख

अन्य विशेष —×—

### 789. शशि कान्त झा

गुरु/पिता/पति का नाम —पं. हरिश चन्द्र झा

जन्म तिथि/आयु —4-8-1940

शिक्षा —व्याकरणाचार्य, साहित्याचार्य, न्याय शास्त्री,
शिक्षाशास्त्री, हिन्दी साहित्य रत्न

निवास तथा दूरभाष —ई 2/22 शास्त्री नगर दिल्ली-52

व्यवसाय —अध्यापक (भूतपूर्व प्रधानाचार्य, मो.ना. संस्कृत
महा विद्यालय,) रमेश नगर नई दिल्ली-15

कार्यालय तथा दूरभाष —रा.उ.मा. बा. विद्यालय, कुतुब रोड़, दिल्ली-6

कार्यालय में पद —(अध्यापक)

सम्बन्धित संस्कृत संस्था—दरभंगा संस्कृत विश्व विद्यालय, (परीक्षक)

संस्कृत सम्बन्धी कार्य —अध्यापन (आचार्य कक्षान्त)

अन्य विशे —×—

Funding by IKS-MoE

## 790. शशि तिवारी (डा०, श्रीमती)

गुरु/पिता/पति का नाम—श्री सिद्धगोपाल तिवारी
जन्म तिथि/आयु — 16 अक्तूबर, 1945
शिक्षा —एम.ए. (संस्कृत), पी.एच.डी. (संस्कृत)
निवास तथा दूरभाष — 54, साक्षर एपार्टमेन्टस ; ए-3, ब्लाक,
पश्चिम विहार, नई दिल्ली-110063
व्यवसाय —प्राध्यापन (एवं शोध)
कार्यालय तथा दूरभाष — संस्कृत विभाग मैत्रेयी महा विद्यालय, चाणक्यपुरी
नई दिल्ली-110021
कार्यालय में पद —लेक्चरर [इन रीडर्स ग्रेड]
सम्बन्धित संस्कृत संस्था—1. आजीवन सदस्य —देववाणी परिषद दिल्ली,
2. संस्कृत नाट्यपञ्च, दिल्ली तथा
3. अखिल भारतीय संस्कृत परिषद, लखनऊ।
संस्कृत सम्बन्धी कार्य —संस्कृत अध्ययन, अध्यापन तथा शोध।
अन्य विशेष — × —

## 791. शशि निगम (श्रीमती)

गुरु/पिता/पति का नाम —श्री के.बी. निगम
जन्म तिथि/आयु —18-11-1941
शिक्षा — एम ए. (संस्कृत) बी.ए., आनर्स
निवास तथा दूरभाष —ए.सी.-I/167 सी, शालीमार बाग नई दिल्ली-52
व्यवसाय —अध्यापन
कार्यालय तथा दूरभाष —नगर पालिका बा० सी.सै. स्कूल नं. 1,
मन्दिर मार्ग, नई दिल्ली-1
कार्यालय में पद —पी.जी.टी. (संस्कृत,
सम्बन्धित संस्कृत संस्था—संस्कृत सेवा संस्थान दिल्ली
संस्कृत सम्बन्धी कार्य —×—
अन्य विशेष —×—

Funding by IKS-MoE

**792. शशिपाल शर्मा**

गुरु/पिता/पति का नाम — श्री बाल मुकुन्द शर्मा

जन्म तिथि/आयु — 8-8-1953

शिक्षा —एम.ए., (संस्कृत) एम.ए. (हिन्दी)

निवास तथा दूरभाष —~~जे 3/60 राजोरी गार्डन नई दिल्ली-110027~~
~~दूरभाष-5419012~~ A 263/1 हरि नगर
नयी दिल्ली-110064

व्यवसाय —शिक्षण

कार्यालय तथा दूरभाष —मॉडर्न स्कूल, वसन्त विहार नई दिल्ली-57
दूरभाष-674388

कार्यालय में पद —टी.जी.टी, (संस्कृत)

सम्बन्धित संस्कृत संस्था—संस्कृत सेवा संस्थान दिल्ली

संस्कृत सम्बन्धी कार्य —संस्कृत समाचार वाचन, (रेडियो पर) निबन्ध की एक पुस्तक प्रकाशित, श्लोक रचना आदि।

अन्य विशेष — x —

**793. शशि प्रभा [श्रीमती]**

गुरु/पिता/पति का नाम—श्री रामवतार अग्रवाल

जन्मतिथि/आयु —21-1-1950

शिक्षा —एम.ए. संस्कृत, बी एड., पी.एच.डी.

निवास तथा दूरभाष —21 बी. कमला नगर दिल्ली-7

व्यवसाय —अध्यापन

कार्यालय तथा दूरभाष — रा.उ.मा. विद्यालय शक्तिनगर दिल्ली 7

कार्यालय में पद — अध्यापिका

सम्बन्धित संस्कृत संस्था—संस्कृत सेवा संस्थान दिल्ली

संस्कृत सम्बन्धी कार्य —×—

अन्य विशेष —×—

### 794. शशिप्रभा 'कुमार' (डा॰ श्रीमती)

गुरु/पिता/पति का नाम —श्री कृष्ण कुमार
जन्म तिथि/आयु —1-11-1951
शिक्षा —बी.ए. (आनर्स), एम.ए., पी.एच.डी., प्रथमा (वाराणसेय संस्कृत विश्व विद्यालय)
निवास तथा दूरभाष —~~21, साक्षर अपार्टमेंट्स, ए-3 ब्ला~~क, ~~पश्चिम विहार, नई दिल्ली~~-63 नोयडा
व्यवसाय —प्राध्यापन
कार्यालय तथा दूरभाष —मैत्रेयी कालेज, बापू धाम, चाणक्यपुरी, नई दिल्ली-21
कार्यालय में पद —वरिष्ठ प्रवक्ता, संस्कृत विभाग
सम्बन्धित संस्कृत संस्था—1. आजीवन सदस्य संस्कृत नाट्यमंच, दिल्ली 2. बाल्य-शिक्षार्थी—कन्या गुरुकुल महा विद्यालय, हाथरस 3. दानादि द्वारा सहायक-पाणिनि कन्या महा विद्यालय, वाराणसी
संस्कृत सम्बन्धी कार्य —संस्कृत नाटकों में अभिनय, संस्कृत भाषा के प्रचारार्थ भाषण, प्रवचन, श्लोकावृत्ति, संस्कृत-शोध-कार्य, निर्देशन एवं प्राध्यापन (बी.ए., बी.ए. आनर्स, एम.ए., एम.फिल् कक्षाओं को)
अन्य विशेष —×—

### 795. शशि प्रभा गोयल (श्रीमती)

गुरु/पिता/पति का नाम—श्री प्रेम नाथ गोयल
जन्म तिथि/आयु —6 सितम्बर, 1933
शिक्षा —एम.ए. (दिल्ली विश्व विद्यालय) बी.एड.
निवास तथा दूरभाष —डी/ई 128, टैगोर गार्डन, नई दिल्ली-27 दूरभाष-592764, 594253
व्यवसाय —प्रवक्ता, राज्य शिक्षा संस्थान, दिल्ली सेवा
कार्यालय तथा दूरभाष —राज्य शिक्षा संस्थान, रूपनगर, दिल्ली-110007 दूरभाष-2524710
कार्यालय में पद —प्रवक्ता, एवं अध्यक्ष, संस्कृत विभाग,
सम्बन्धित संस्कृत संस्था—संस्कृत विभाग,—राज्य शिक्षा संस्थान, राज्य शैक्षिक अनुसन्धान एवं प्रशिक्षण परिषद, दिल्ली
संस्कृत सम्बन्धी कार्य —शिक्षकों का सेवा कालीन प्रशिक्षण, पाठ्यचर्या का निरूपण, शैक्षणिक सामग्री का निर्माण, शोध कार्य
अन्य विशेष —×—

### 796. शशि प्रभा जैन

गुरु/पिता/पति का नाम—श्री रोशन लाल जैन

जन्म तिथि/आयु —22 नवम्बर, 1946

शिक्षा —एम.ए. (संस्कृत) (इतिहास) एम.एड.

निवास तथा दूरभाष —16, संस्कृत विद्यापीठ, कुतुब एन्क्लेव, पार्ट II
नई दिल्ली-16 दूरभाष-661666

व्यवसाय — शिक्षण

कार्यालय तथा दूरभाष —श्री लाल बहादुर शास्त्री के.सं. विद्यापीठ,
कुतुब एन्क्लेव, पार्ट II नई दिल्ली-16
दूरभाष-650831

कार्यालय में पद —प्रवाचिका

सम्बन्धित संस्कृत संस्था —श्री लाल बहादुर शास्त्री के. संस्कृत विद्यापीठ नई दिल्ली-16, अध्यापन कार्यक्षेत्र प्रवाचिका के रूप में कार्यरत

संस्कृत सम्बन्धी कार्य —×—

अन्य विशेष —×—

### 797. शशि प्रभा नारंग (श्रीमती)

गुरु/पिता/पति का नाम —श्री सी.एल. नारंग

जन्म तिथि/आयु —23-20-1943

शिक्षा —एम.ए. (संस्कृत) बी.एड.

निवास तथा दूरभाष —3561 जडवाड़ा मोहल्ला दरियागंज नई दिल्ली-2

व्यवसाय —संस्कृत अध्यापिका, टी.जी.टी. (संस्कृत)

कार्यालय तथा दूरभाष —राजकीय माध्यमिक कन्या विद्यालय गान्धी नगर
(प्रथम पाली) दिल्ली-31

कार्यालय में पद —टी.जी.टी.

सम्बन्धित संस्कृत संस्था—दिल्ली विश्व विद्यालय (एम.ए. पास किया)

संस्कृत सम्बन्धी कार्य —×—

अन्य विशेष —×—

### 798. शशि बाला

गुरु/पिता/पति का नाम — स्व. डा. अमीर चन्द
जन्म तिथि/आयु —12-11-1929
शिक्षा —एम.ए. [संस्कृत]
निवास तथा दूरभाष —इ-87, प्रीत विहार नई दिल्ली
व्यवसाय —अध्यापन
कार्यालय तथा दूरभाष —राजकीय उच्चतर माध्यमिक कन्या विद्यालय नं.2 किदवई नगर, नई दिल्ली
कार्यालय में पद —भाषाध्यापिका
सम्बन्धित संस्कृत संस्था—संस्कृत सेवा संस्थान दिल्ली
संस्कृत सम्बन्धी कार्य —×—
अन्य विशेष —×—

### 799. शशि बाला गुप्ता (कुमारी)

गुरु/पिता/पति का नाम —श्री होती लाल गुप्ता
जन्म तिथि/आयु —13 अगस्त, 1956
शिक्षा —एम.ए., बी एड., जर्मन भाषा, योग, टी.वी प्रोडक्शन का प्रशिक्षण
निवास तथा दूरभाष — जे.पी.-92, डी.डी.ए. कालोनी, मौर्य एन्क्लेव,
पीतम पुरा, नई दिल्ली-110034
दूरभाष-7123198
व्यवसाय – 'प्रस्तुति सहायक'—दिल्ली दूरदर्शन केन्द्र
कार्यालय तथा दूरभाष —दिल्ली दूरदर्शन केन्द्र, आकाशवाणी भवन,
संसद् मार्ग, नई दिल्ली-110001
दूरभाष-382021/344 या 394
कार्यालय में पद – प्रस्तुति सहायक
सम्बन्धित संस्कृत संस्था—संस्कृत सेवा संस्थान दिल्ली
संस्कृत सम्बन्धी कार्य – नाटक, श्लोकोच्चारण, वाद-विवाद प्रतियोगिताएं इत्यादि
अन्य विशेष —×—

## 800. शान्ता आहूजा (कु.)

गुरु/पिता/पति का नाम —श्री कृष्ण दास आहूजा
जन्म तिथि/आयु —30-8-1944
शिक्षा —स्नातकोत्तर (एम.ए.) संस्कृत, अंग्रेजी, फिलासफी
निवास व दूरभाष —892, कूचा काबिल अत्तार चांदनी चौक दिल्ली-6
दूरभाष-2916613
व्यवसाय —अध्यापन
कार्यालय तथा दूरभाष —राजकीय उ.मा. विद्यालय नं. I गान्धी नगर
दिल्ली-31 दूरभाष-212423
कार्यालय में पद —स्नातकोत्तर अध्यापिका पी.जी.टी.
सम्बन्धित संस्कृत संस्था —संस्कृत सेवा संस्थान दिल्ली
संस्कृत सम्बन्धी कार्य —×—
अन्य विशेष —×—

## 801. शान्ता उप्पल [श्रीमती]

गुरु/पिता/पति का नाम—श्री अश्विनी कुमार उप्पल
जन्म तिथि/आयु —13-1-1943
शिक्षा —एम.ए. (संस्कृत) बी।एड.
निवास तथा दूरभाष —सी-194, डी.डी.ए. फ्लैट्स, साकेत, नई दिल्ली-
दूरभाष-666909
व्यवसाय —अध्यापन
कार्यालय तथा दूरभाष —राजकीय वरिष्ठ कन्या विद्यालय नं. 1,
सरोजिनी नगर, नई दिल्ली दूरभाष-971061
कार्यालय में पद —स्नातकोत्तर अध्यापिका (संस्कृत)
सम्बन्धित संस्कृत संस्था—संस्कृत सेवा संस्थान दिल्ली
संस्कृत सम्बन्धी कार्य —×—
अन्य विशेष —×—

### 802. शान्ता कुमार (श्रीमती)

गुरु/पिता/पति का नाम —श्री जगदीश चन्द्र

जन्म तिथि/आयु —10-10-1946

शिक्षा —एम.ए. संस्कृत, बी.एड.

निवास तथा दूरभाष —वी. 3 जेड, एल.वी.एम. I, जी फ्लेट लारेंस रोड नई दिल्ली

व्यवसाय —अध्यापन

कार्यालय तथा दूरभाष —रा.उ.मा.बा. विद्यालय नं. 1 रूप नगर दिल्ली-7

कार्यालय में पद —अध्यापिका

सम्बन्धित संस्कृत संस्था —संस्कृत सेवा संस्थान दिल्ली

संस्कृत सम्बन्धी कार्य —×—

अन्य विशेष —×—

### 803. शान्ता गुलाटी (श्रीमती)

गुरु/पिता/पति कानाम —श्री एस.पी. गुलाटी

जन्म तिथि आयु —20-5-1947

शिक्षा —बी.ए. (संस्कृत)

निवास तथा दूरभाष —सी-43 शारदा पुरी नई दिल्ली-

व्यवसाय —भाषा अध्यापिका

कार्यालय तथा दूरभाष —राजकीय वरिष्ठ कन्या विद्यालय मुख्य राजौरी गार्डन नई दिल्ली दूरभाष-504464

कार्यालय में पद —भाषा अध्यापिका

सम्बन्धित संस्कत संस्था—संस्कृत सेवा संस्थान दिल्ली

संस्कृत सम्बन्धी कार्य —×—

Funding by IKS-MoE

अन्य विशेष —×—

### 804. शान्ता शर्मा (श्रीमती)

गुरु/पिता/पति का नाम—श्री ब्रह्मस्वरूप शर्मा
जन्म तिथि/आयु —1 नवम्बर, 1943
शिक्षा —एम ए. (संस्कृत), बी.टी.
निवास तथा दूरभाष —234, सैक्टर III, टाइप III सादिक नगर। नई दिल्ली
व्यवसाय —टी.जी.टी. [संस्कृत]
कार्यालय तथा दूरभाष —राजकीय उच्चतर कन्या विद्यालय, नं. I, कालका जी, नई दिल्ली-19
कार्यालय में पद —टी.जी.टी. [संस्कृत]
सम्बन्धित संस्कृत संस्था —संस्कृत सेवा संस्थान दिल्ली-19
संस्कृत सम्बन्धी कार्य —×—
अन्य विशेष —×—

### 805. शान्ति कोछड़

गुरु/पिता/पति का नाम—श्री एस.सी. कोछड़
जन्म तिथि/आयु —18-9-1941
शिक्षा —बी.ए. (संस्कृत,) एम.ए. (हिन्दी)
निवास तथा दूरभाष – सी-86 कृषि-विहार नई दिल्ली-
व्यवसाय —अध्यापन कार्य
कार्यालय तथा दूरभाष —राजकीय कन्या उच्च माध्यमिक विद्यालय, चितरंजन पार्क, नई दिल्ली-19
कार्यालय में पद - —भाषा अध्यापिका
सम्बन्धित संस्कृत संस्था —संस्कृत सेवा संस्थान दिल्ली
संस्कृत सम्बन्धी कार्य —×—
अन्य विशेष —×—

## 806. शान्ति दहिया

गुरु/पिता/पति का नाम —श्री दयानन्द दहिया
जन्म तिथि/आयु —1-3-1943
शिक्षा —एम.ए. [संस्कृत]
निवास तथा दूरभाष —सी-2/235, जनकपुरी, नई दिल्ली-110058
दूरभाष-532612
व्यवसाय —भाषाध्यापिका [संस्कृत]
कार्यालय तथा दूरभाष —राजकीय वरिष्ठ कन्या विद्यालय नं. I, व-खण्ड, जनकपुरी, नई दिल्ली-110058
कार्यालय में पद —भाषाध्यापिका [संस्कृत]
सम्बन्धित संस्कृत संस्था—संस्कृत सेवा संस्थान दिल्ली
संस्कृत सम्बन्धी कार्य —संस्कृत साहित्य पठन-पाठन
अन्य विशेष —×—

## 807. शामलाल वर्मा

गुरु/पिता/पति का नाम—श्री परस राम वर्मा
जन्म तिथि/आयु —6-1-1939
शिक्षा —एम.ए., शास्त्री
निवास तथा दूरभाष —122 एक्स पश्चिम विहार नई दिल्ली
व्यवसाय —अध्यापन
कार्यालय तथा दूरभाष —रा.उ.मा. बाल विद्यालय नं. 3 तिलक नगर, नई दिल्ली-18
कार्यालय में पद —भाषाध्यापक
सम्बन्धित संस्कृत संस्था —संस्कृत सेवा संस्थान दिल्ली
संस्कृत सम्बन्धी कार्य —अध्ययन-अध्यापन
अन्य विशेष —×—

**808. शारदा कपूर**

गुरु/पिता/पति का नाम—श्री राजपाल कपूर

जन्म तिथि/आयु —(42 वर्ष)

शिक्षा —एम.ए. [संस्कृत] बी.एड.

निवास तथा दूरभाष —सी-225 सूर्य नगर यू.पी. बार्डर विवेक विहार के सामने [गाजियाबाद] दूरभाष-868238

व्यवसाय —पी.जी.टी. (संस्कृत)

कार्यालय तथा दूरभाष —भागीरथी देवी आर्य कन्या वसिष्ठ विद्यालय सीताराम बाजार दिल्ली-6 दूरभाष–731602

कार्यालय में पद —संस्कृत पी.जी.टी.

सम्बन्धित संस्कृत संस्था—संस्कृत सेवा संस्थान दिल्ली

संस्कृत सम्बन्धी कार्य —×—

अन्य विशेष —×—

**809. शारदा वर्मा**

गुरु/पिता/पति का नाम —डा० सतीश कुमार वर्मा

जन्म तिथि/आयु —5-7-1961

शिक्षा —एम.ए., एम.फिल्, योगा डिप्लोमा, शिक्षा शास्त्री पी.एच.डी.

निवास तथा दूरभाष —पी.एच.डी. जे.-347, लाईन नं. 9 डी.सी.एम. कालोनी, किशन गंज, दिल्ली-6 दूरभाष-778295

व्यवसाय —अध्यापन

कार्यालय तथा दूरभाष —आदर्श मॉडल स्कूल, मानव स्थली पब्लिक स्कूल. दिल्ली

कार्यालय में पद —संस्कृत अध्यापिका

सम्बन्धित संस्कृत संस्था—दिल्ली विश्व विद्यालय संस्कृत विभाग से विद्यार्थी रूप में

संस्कृत सम्बन्धी कार्य —एम.फिल् में लघुशोध प्रबंध "आसाम के अभिसेखों का साहित्यिक अध्ययन"

अन्य विशेष —×—

### 810 शालोग्राम त्रिपाठी (डा०)

गुरु/पिता/पति का नाम — डा० मण्डन मिश्र

जन्म तिथि/आयु —10 -7-1945

शिक्षा —मध्यमा-शास्त्री-आचार्य परम्परागत

निवास तथा दूरभाष —श्री लाल बहादुर शास्त्री केन्द्रीय संस्कृत विद्यापीठ कटवारिया सराय नई दिल्ली-16

व्यवसाय —पूरा परिवार संस्कृत वेत्ता

कार्यालय तथा दूरभाष —संस्कृत विद्यापीठ, कटवारिया सराय, नई दिल्ली

कार्यालय में पद —रीडर

सम्बन्धित संस्कृत संस्था—1. श्री निवास संस्कृत महा विद्यालय बिलासपुर (मध्यप्रदेश) 2. संस्कृत विद्यापीठ में रीडर

संस्कृत सम्बन्धी कार्य — शोध प्रबंध ''कालिदासीय शिक्षण व्यवस्था ''

अन्य विशेष —×—

### 811. शालिग्राम सुवेदी

गुरु/पिता/पति का नाम —पं. श्री मुक्तिनाथ सुवेदी

जन्म तिथि/आयु —4-9-1962

शिक्षा —नव्य व्याकरण

निवास तथा दूरभाष —श्री विश्वनाथ संस्कृत महा विद्यालय वेलारोड़, दिल्ली-54

व्यवसाय —अध्ययन अध्यापन,

कार्यालय तथा दूरभाष —×—

कार्यालय में पद —अध्यापक

सम्बन्धित संस्कृत संस्था— संस्कृत सेवा संस्थान दिल्ली

संस्कृत सम्बन्धी कार्य —×—

अन्य विशेष —×—

Funding by IKS-MoE

**812. शाहीन अब्बासी 'वेदना' (श्रीमती)**

गुरु/पिता/पति का नाम—गुरु प्रो. (स्व.) रामसुरेश त्रिपाठी, प्रो. राजदेव मिश्र, पिता-श्री एम.एच. कुद्दसी, पति-श्री समर अली अब्बासी
जन्म तिथि/आयु —31 जुलाई, 1954
शिक्षा —(शोधकार्य कर रही हूं), एम.ए. संस्कृत, बी.ए., बी.एड.
निवास तथा दूरभाष —204, 205, लक्ष्मीनगर, जे एक्सटैन्शन दिल्ली-92
व्यवसाय —अध्यापन कार्य
कार्यालय तथा दूरभाष —एल.पी.एस. सीनियर सैकडरी पब्लिक स्कूल पी.डी. विहार दिल्ली-92
कार्यालय में पद —संस्कृत अध्यापिका
सम्बन्धित संस्कृत संस्था – संस्कृत सेवा संस्थान दिल्ली
संस्कृत सम्बन्धी कार्य —संस्कृत में निहित ग्रन्थों पर शोधकार्य करने में बहुत रूचि कालीदास में श्रृङ्गार रस' इस विषय पर शोधकार्य करने के पश्चात 'कालीदास में विज्ञान' विषय पर शोधकार्य करने का विचार है हिन्दी में कविता, कहानी, नाटक आदि लिखती हूं।
अन्य विशेष —×—

**813. शिखर चन्द जैन**

गुरु/पिता/पति का नाम —श्री जीवनलाल जैन
जन्म तिथि/आयु —3 जनवर, 1942
शिक्षा —दिल्ली विश्व विद्यालय
निवास तथा दूरभाष —21/8 शक्तिनगर दिल्ली-7
व्यवसाय —आधुनिक
कार्यालय तथा दूरभाष —शिवाजी कालेज, दिल्ली विश्व विद्यालय
कार्यालय में पद —लेक्चरार रीडर ग्रेड
सम्बन्धित संस्कृत संस्था—दिल्ली विश्व विद्यालय
संस्कृत सम्बन्धी कार्य —,जैन धर्म और दर्शन पुस्तक प्रकाशित
अन्य विशेष —×—

Funding by IKS-MoE

### 814. शिवानी राय (श्रीमती)

गुरु/पिता/पति का नाम—क्षितीश चन्द्र राय

जन्म तिथि/आयु —11-1-1945

शिक्षा —वी.ए. (संस्कृत)

निवास तथा दूरभाष —जी-1381 चित्तरंजन पार्क नई दिल्ली-19

व्यवसाय —अध्यापिका

कार्यालय तथा दूरभाष —रा.उ.मा. कन्या विद्यालय, चित्तरंजन पार्क

कार्यालय में पद —भाषा अध्यापिका (टी.जी.टी.)

सम्बन्धित संस्कृत संस्था—संस्कृत सेवा संस्थान दिल्ली

संस्कृत सम्बन्धी कार्य —×—

अन्य विशेष —×—

### 815. शिरोमणि गुप्ता [श्रीमती]

गुरु/पिता/पति का नाम —श्री सुमेर चन्द जी

जन्म तिथि/आयु —2-7-1935

शिक्षा —प्रभाकर, एम.ए. [संस्कृत]

निवास तथा दूरभाष —एम पी-30 मौर्या एन्क्लेव पीतमपुरा,
नई दिल्ली-34 दूरभाष-7120149

व्यवसाय —संस्कृत स्नातकोत्तर शिक्षिका

कार्यालय तथा दूरभाष —राजकीय वरिष्ठ माध्यमिक बालिका विद्यालय
रोशनारा रोड़, दिल्ली

कार्यालय में पद —स्नातकोत्तर शिक्षिका

सम्बन्धित संस्कृत संस्था—संस्कृत सेवा संस्थान दिल्ली

संस्कृत सम्बन्धी कार्य —×—

अन्य विशेष —×—

### 816. शिव कान्त झा

गुरु/पिता/पति का नाम —श्री ठक्कन झा

जन्म तिथि/आयु —16-8-1958

शिक्षा —साहित्याचार्य, शिक्षाशास्त्री, साहित्यरत्न [प्रयाग]

निवास तथा दूरभाष —आर जेड 256 रोशन गार्डन, नजफगढ़
दिल्ली-110043

व्यवसाय —अध्यापन

कार्यालय तथा दूरभाष —राजकीय माध्यमिक बाल विद्यालय प्रेमनगर
[प. पटेल नगर] नई दिल्ली-11008

कार्यालय में पद —भाषाध्यापक (संस्कृत)

सम्बन्धित संस्कृत संस्था—संस्कृत सेवा संस्थान दिल्ली

संस्कृत सम्बन्धी कार्य —संस्कृत प्रचार में रुचि

अन्य विशेष — x —

### 817. शिवकान्त झा [डा०]

गुरु/पिता/पति का नाम—पं. श्री भोलानाथ झा

जन्म तिथि/आयु —10-4-1959

शिक्षा —संस्कृत अद्यपर्यन्त

निवास तथा दूरभाष —डब्ल्यू जेड 169 शकूरपुर, नई दिल्ली-110034

व्यवसाय —नौकरी

कार्यालय तथा दूरभाष—राष्ट्रीय संस्कृत संस्थान ए. 40 विशाल इन्क्लेव
राजागार्डन नई दिल्ली-27

कार्यालय में पद —शोध सहायक

सम्बन्धित संस्कृत संस्था—रा.सं. संस्थान में 600/-रु० फिक्स पर कार्यरत

संस्कृत सम्बन्धी कार्य —शोध सम्बन्धी कार्य

अन्य विशेष — x

### 818. शिवकुमार कौशिक (डा०)

गुरु/पिता/पति का नाम —पं. कौशलकिशोर

जन्म तिथि/आयु —30-7-1940

शिक्षा —एम.ए. संस्कृत, बी.एड., हिन्दी विद्यावाचस्पति [पी.एच.डी.]

निवास तथा दूरभाष —मु.पो. खेंकड़ा पट्टी रामपुर निकट चौपाल मेरठ (उ.प्र.) पिन कोड 201101

व्यवसाय —शिक्षक

कार्यालय तथा दूरभाष —राजकीय बा.उ.मा. विद्यालय झिलमिल कालोनी शाहदरा दिल्ली-11 0032

कार्यालय में पद —भाषा शिक्षक

सम्बन्धित संस्कृत संस्था—संस्कृत सेवा संस्थान दिल्ली

संस्कृत सम्बन्धी कार्य —×—

अन्य विशेष — x —

### 819. शिवकुमार शास्त्री

गुरु/पिता/पति का नाम—श्री ज्ञानचन्द्र आर्य

जन्म तिथि/आयु —10-10-1946

शिक्षा — साहित्याचार्य, विद्याभास्कर, विद्यावाचस्पति, शास्त्री, एम.ए.

निवास तथा दूरभाष —जे-189, विकासपुरी नई दल्ली-110018 दूरभाष-5433207

व्यवसाय —अध्यापन

कार्यालय तथा दूरभाष —रा.व.मा. बाल विद्यालय नं. 2 तिलकनगर नई दिल्ली-110018

कार्यालय में पद —भाषाध्यापक

सम्बन्धित संस्कृत संस्था—गुरुकुल घरौण्डा स्नातक मण्डल [महासचिव]

संस्कृत सम्बन्धी कार्य —आर्य केन्द्रीय सभा, दिल्ली राज्य के अन्तर्गत प्रतियोगिताएं करना

अन्य विशेष — X —

**820. शिवकुमार शर्मा**

गुरु/पिता/पति का नाम —स्व. श्री नेकीराम शर्मा

जन्म तिथि/आयु —5-5-1937

शिक्षा —एम.ए., बी.एड. संस्कृत, हिन्दी, अंग्रेजी

निवास तथा दूरभाष —178 शारदा निकेतन सरस्वती विहार, दिल्ली-34

व्यवसाय —मुख्याध्यापक

कार्यालय तथा दूरभाष —राज. सह शिक्षा माध्यमिक विद्यालय, सराय खलील II ईदगाह रोड दिल्ली-6

कार्यालय में पद —मुख्याध्यापक

सम्बन्धित संस्कृत संस्था—संस्कृत सेवा संस्थान दिल्ली

संस्कृत सम्बन्धी कार्य —×—

अन्य विशेष —×—

**821. शिव कुमार शर्मा**

गुरु/पिता/पति का नाम —स्व. मुन्शीलाल शर्मा

जन्म तिथि/आयु —31-12-1943

शिक्षा —एम.ए. (अंग्रेजी) एम.ए. (सस्कृत) (नव्य व्याकरणाचार्य)

निवास तथा दूरभाष —आर जेड बी 158, पुराना रोशनपुरा ऐक्स नजफगढ़ नई दिल्ली-43

व्यवसाय —अध्यापक

कार्यालय तथा दूरभाष —राजकीय वरिष्ठ माध्यमिक बाल विद्यालय नं 1, नजफगढ़ नई दिल्ली-43

कार्यालय में पद —भाषाध्यापक

सम्बन्धित संस्कृत संस्था—संस्कृत महा विद्यालय, खुर्जा जि. बुलन्द शहर [यू०पी०]

सस्कृत सम्बन्धी कार्य —अध्यापन, संस्कृत-प्रचार

Funding by IKS-MoE

अन्य विशेष —×—

## 822. शिव कुमार शास्त्री

गुरु/पिता/पति का नाम—श्री ठा. रामचन्द्र सिंह जी
जन्म तिथि/आयु —15 अक्तूबर, 1915
शिक्षा —काव्य, व्याकरण तीर्थ, शास्त्री (वाराणसी)
निवास तथा दूरभाष —एम-87 साकेत नई दिल्ली-17 दूरभाष-666552
व्यवसाय —सेवा निवृत्त, सामाजिक, धार्मिक कार्य
कार्यालय तथा दूरभाष —×—
कार्यालय में पद —भूतपूर्व एम.पी.,
सम्बन्धित संस्कृत संस्था —सार्वदेशिक, दिल्ली आर्य प्रतिनिधि सभा
संस्कृत सम्बन्धी कार्य —संस्कृत निवन्ध माला
अन्य विशेष —x—

## 823. शिवचरणलाल शर्मा

गुरु/पिता/पति का नाम – श्री भरत सिंह
जन्म/तिथि/आयु —31-12-1932
शिक्षा – एम.ए. (हिन्दी, संस्कृत)
निवास तथा दूरभाष —93 ए न्यू लायलपुर, दिल्ली-57
व्यवसाय —अध्यापन कार्य
कार्यालय तथा दूरभाष —रा.उ.माध्यमिक विद्यालय, चन्द्रनगर, दिल्ली-51
दूरभाष-212084
कार्यालय में पद —भाषाध्यापक (संस्कृत) टी.जी.टी.
सम्बन्धित संस्कृत संस्था—संस्कृत सेवा संस्थान दिल्ली
संस्कृत सम्बन्धी कार्य —×—
अन्य विशेष —x—

## 824. शिवनारायण कौशिक

गुरु/पिता/पति का नाम—स्व. पं. बनवारी लाल व्यास
जन्म तिथि/आयु —दस अप्रैल सन् उन्नीस सौ इकतालीस
शिक्षा —बी.ए. (संस्कृत साहित्य सहित) एम.ए., बी.टी., विद्यावाचस्पति
निवास तथा दूरभाष —ई. 220 गवर्नमेन्ट क्वार्टर्स देव नगर, करौलबाग नई दिल्ली दूरभाष-5720777
व्यवसाय —अध्यापन
कार्यालय तथा दूरभाष —राजकीय माध्यमिक बाल विद्यालय रामजस लेन (प्रथम) करौल बाग नई दिल्ली-5
कार्यालय में पद —संस्कृत भाषा अध्यापक
सम्बन्धित संस्कृत संस्था—संस्कृत सेवा संस्थान दिल्ली
संस्कृत सम्बन्धी कार्य —×—
अन्य विशेष —x—

## 825. श्री शिवनारायण झा

गुरु/पिता/पति का नाम—स्व. श्री खुशीलाल झा
जन्म तिथि/आयु —21-3-1955
शिक्षा —साहित्याचार्य, शिक्षा शास्त्री
निवास तथा दूरभाष —संकीर्तन भवन वसन्त गाँव, बसन्त विहार नई दिल्ली-57
व्यवसाय —अध्यापन
कार्यालय तथा दूरभाष —बसन्त ग्राम आदर्श संस्कृत विद्यालय बसन्त नगर बसन्त बिहार नई दिल्ली-57
कार्यालय में पद —प्रधानाचार्य
सम्बन्धित संस्कृत संस्था—दिल्ली प्रशासन शिक्षा विभाग के संस्कृत कक्ष से
संस्कृत सम्बन्धी कार्य —×—
अन्य विशेष —×—

## 826. शिवनारायण शास्त्री

गुरु/पिता/पति का नाम—पं. (स्व.) श्री श्रीनिवास शास्त्री
जन्मतिथि/आयु —15-5-1938
शिक्षा —शास्त्री (पंजाब, वाराणसी), साहित्याचार्य: प्रभाकर, एम.ए.
निवास तथा दूरभाष —ई 4/25, माडल टाउन, दिल्ली-110009 दूरभाष-712-7661
व्यवसाय —संस्कृत प्राध्यापक
कार्यालय तथा दूरभाष —किरोड़ी मल कालिज, दिल्ली-110007
कार्यालय में पद —संस्कृत प्राध्यापक:
सम्बन्धित संस्कृत संस्था —संस्कृत सेवा संस्थान दिल्ली
संस्कृत सम्बन्धी कार्य —×—
अन्य विशेष —×—

## 827. शिवराज आचार्य

गुरु/पिता/पति का नाम —श्री शहजाद जी
जन्म तिथि/आयु —(70 वर्ष)
शिक्षा —शास्त्री, एम.ए., मौलवी फाजिल
निवास तथा दूरभाष —वेद मन्दिर विवेकानन्द नगर गाजियाबाद (यू.पी.)
व्यवसाय —पत्रकार
कार्यालय तथा दूरभाष —सार्वदेशिक सभा दयानन्द भवन आसफअली रोड़ नई दिल्ली-2
कार्यालय में पद —सम्पादक (सार्वदेशिक)
सम्बन्धित संस्कृत संस्था—सार्वदेशिक सभा संस्कृत समिति
संस्कृत सम्बन्धी कार्य —लेखन, वेद, गीता, रामायण आदि वाङ्मय
अन्य विशेष —×—

### 828. शिवराज शास्त्री

गुरु/पिता/पति का नाम—श्री विश्वबन्धु जी शास्त्री, श्री पद्म सिंह जी

जन्म तिथि/आयु —27-7-1951

शिक्षा —शास्त्री, विद्याभास्कर, एम.ए., शिक्षा शास्त्री

निवास तथा दूरभाष —जे-115 राजौरी गार्डन नई दिल्ली-27

व्यवसाय — अध्यापन

कार्यालय तथा दूरभाष —रा.उ.मा.बा.वि. झड़ौदा कलां नई दिल्ली

कार्यालय में पद —टी.जी.टी. (संस्कृत)

सम्बन्धित संस्कृत संस्था —संस्कृत सेवा संस्थान दिल्ली

संस्कृत सम्बन्धी कार्य —×—

अन्य विशेष —×—

### 829. शिवाशंकर पाण्डेय (डा०)

गुरु/पिता/पति का नाम —पं. शिव प्रसाद पाण्डेय 'भूमिधर'

जन्म तिथि/आयु —5 जून, 1935

शिक्षा —एम.ए. (द्वय) पी.एच.डी. स्वाध्याय से संस्कृत का अध्ययन

निवास तथा दूरभाष —सी-200 मिण्टोरोड, नई दिल्ली-2

व्यवसाय —सरकारी सेवा

कार्यालय तथा दूरभाष —पं. नेहरू जन्म शताब्दी कार्यान्वयन समिति, मंत्रिमण्डल सचिवालय, पंचशील भवन, खेलगांव मार्ग, नई दिल्ली दूरभाष-6462007/233

कार्यालय में पद —उपनिदेशक (राजभाषा)

सम्बन्धित संस्कृत संस्था—राष्ट्रीय संस्कृत संस्थान के एक छात्र के रूप में

संस्कृत सम्बन्धी कार्य —संस्कृत ग्रन्थों का पठन-पाठन तथा संकलन करना

अन्य विशेष —×—

### 830. शिशिर कुमार पाण्डेय

गुरु/पिता/पति का नाम —डॉ० भवदेव पाण्डेय

जन्म तिथि/आयु —15-5-1960

शिक्षा —एम.ए. (हिन्दी, संस्कृत) साहित्याचार्य, बी.एड, शोध-छात्र (जवाहर लाल नेहरू विश्व विद्यालय नई दिल्ली)

निवास तथा दूरभाष —25 कावेरी, जवाहरलाल नेहरू विश्व विद्यालय, नई दिल्ली

व्यवसाय —हिन्दी प्रवक्ता

कार्यालय तथा दूरभाष —176 साउथ एवेन्यू, नई दिल्ली,
दूरभाष-3015264

कार्यालय में पद —प्रवक्ता

सम्बन्धित संस्कृत संस्था—1. राष्ट्रीय संस्कृत संस्थान, नई दिल्ली से सम्बन्धित
2. पुरी विद्यापीठ में नवनियुक्त हिन्दी प्रवक्ता

संस्कृत सम्बन्धी कार्य —×—

अन्य विशेष —×—

### 831, शीलचन्द्र जैन

गुरु/पिता/पति का नाम —स्व० श्री फुरीलाल जी जैन

जन्म तिथि/आयु —1-11-1931

शिक्षा —काव्यतीर्थ, बी.ए. (संस्कृत के साथ)
एम.ए. (हिन्दी,) साहित्यरत्न

निवास तथा दूरभाष —ए-55 सूरजमल विहार, दिल्ली-92

व्यवसाय —अध्यापकी

कार्यालय तथा दूरभाष —हीरालाल जैन सी०से० स्कूल, सदर बाजार, दिल्ली-6

कार्यालय में पद —(पी.जी.टी) (संस्कृत)

सम्बन्धित संस्कृत संस्था—संस्कृत सेवा संस्थान दिल्ली

संस्कृत सम्बन्धी कार्य —×—

अन्य विशेष —×—

Funding by IKS-MoE

**832. शीला डागा**

गुरु/पिता/पति का नाम—श्री एन.एस. शारदा

जन्म तिथि/आयु —22-2-1944

शिक्षा —विद्यालंकार, एम.ए., एम.फिल., सम्प्रति शोध कार्यरत

निवास तथा दूरभाष —60, वैशाली, पीतमपुरा, नई दिल्ली-34
स्थायी पता-शारदा निवास, काठ गोदाम नैनीताल

व्यवसाय —शोध-छात्रा

कार्यालय तथा दूरभाष —संस्कृत विभाग, दिल्ली विश्व विद्यालय, दिल्ली-7

कार्यालय में पद —×—

सम्बन्धित संस्कृत संस्था—संस्कृत, विभाग, दिल्ली विश्व विद्यालय में शोध-छात्रा

संस्कृत सम्बन्धी कार्य —×—

अन्य विशेष —×—

**833. शुकदेव चतुर्वेदी (डा०)**

गुरु/पिता/पति का नाम – राजगुरु पं. श्री पूरन चन्द चतुर्वेदी

जन्म तिथि/आयु —43 वर्ष

शिक्षा —ज्योतीषाचार्य (सिद्धान्त एवं फलित) एम.ए. (संस्कृत) पी.एच.डी. (ज्योतिष) दिल्ली वि.वि.

निवास तथा दूरभाष —13/30, शक्तिनगर, दिल्ली-110007

व्यवसाय —अध्यापन

कार्यालय तथा दूरभाष —श्री लाल बहादुर शास्त्री केन्द्रीय संस्कृत विद्यापीठ, नई दिल्ली-16

कार्यालय में पद —विश्व विद्यालय रीडर एवं अध्यक्ष-ज्योतिष विभाग

सम्बन्धित संस्कृत संस्था—श्री लाल बहादुर शास्त्री केन्द्रीय संस्कृत विद्यापीठ

संस्कृत सम्बन्धी कार्य —अनेक मौलिक ग्रन्थों के लेखक, सम्पादक, अनुवादक तथा व्याख्याकार

अन्य विशे —×—

**834. श्याम नारायण आर्य (मिश्र)**

गुरु/पिता/पति का नाम —श्री शिव प्रसाद जी मिश्र
जन्म तिथि/आयु —5 फरवरी, 1958
शिक्षा —सिद्धान्ताचार्य
निवास तथा दूरभाष —आर्य समाज गोविन्दपुरी नई दिल्ली-19
व्यवसाय —पुरोहित (पौरोहित्य)
कार्यालय तथा दूरभाष —आर्य समाज गोविन्दपुरी नई दिल्ली-19
कार्यालय में पद —पुरोहित
सम्बन्धित संस्कृत संस्था—संस्कृत सेवा संस्थान दिल्ली
संस्कृत सम्बन्धी कार्य —संस्कृत अध्यापन कार्य
अन्य विशेष —×—

**835. श्याम लाल आर्य**

गुरु/पिता/पति का नाम—श्री लोकू राम आर्य
जन्म तिथि/आयु —10 जुलाई, 1962
शिक्षा —शास्त्री, आचार्य, एम.ए. (संस्कृत) विद्यावाचस्पति
निवास तथा दूरभाष —आचार्य श्याम शास्त्री द्वारा श्री जयदेव हंस 1633
ओट्रम लाइन किंग्जवे केम्प दिल्ली-7
व्यवसाय —संस्कृत अध्यापक
कार्यालय तथा दूरभाष —एम.वी.डी.ए.वी. वसिष्ट माध्यमिक विद्यालय
यूसूफ सराय नई दिल्ली दूरभाष-667497
कार्यालय में पद —संस्कृत अध्यापक
सम्बन्धित संस्कृत संस्था—गुरुकुल इन्द्रप्रस्थ, गुरुकुल काँगड़ी, श्री लालबहादुर
शास्त्री केन्द्रीय संस्कृत विद्यापीठ नई दिल्ली-16
दिल्ली वि.वि. संस्कृत विभाग
संस्कृत सम्बन्धी कार्य —संस्कृत में भाषण, लेख आदि लिखना, संस्कृत में
बोलने की विशेष रूचि।
अन्य विशेष —×—

### 836. श्यामलाल शर्मा

गुरु/पिता/पति का नाम—श्री मनोहर लाल शर्मा

जन्म तिथि/आयु —15 नवम्बर, 1915

शिक्षा —धर्म संघ महा विद्यालय, यमुना बाजार, दिल्ली-6
व्याकरणाचार्य, साहित्याचार्य, एम.ए. संस्कृत

निवास तथा दूरभाष —धर्म संघ महा विद्यालय यमुना बाजार
दिल्ली-110006 दूरभाष-25247815

व्यवसाय —अध्यापन

कार्यालय तथा दूरभाष —उपर्युक्त (उपरि लिखित)

कार्यालय में पद —×—

सम्बन्धित संस्कृत संस्था—धर्म संघ महाविद्यालय दिल्ली से प्राचार्य के रूप में

संस्कृत सम्बन्धी कार्य —केवल व्याकरण साहित्य आचार्य पर्यन्त अध्यापन

अन्य विशेष —×—

### 837. श्याम विमल (श्याम सुन्दर शर्मा)

गुरु/पिता/पति का नाम —श्री पं. शिवदत्त शास्त्री

जन्म तिथि/आयु —19, फरवरी, 1931

शिक्षा —शास्त्री, साहित्यरत्न (संस्कृत), शिक्षा शास्त्री,
एम.ए. (हिन्दी), प्रभाकर

निवास तथा दूरभाष —विमल कुटीर बी/22, लाजपत नगर-I,
नई दिल्ली-24

व्यवसाय —अध्यापन

कार्यालय तथा दूरभाष —रा.उ.मा. बाल विद्यालय, सादिक नगर,
नई दिल्ली-49

कार्यालय में पद —स्नातकोत्तर शिक्षक (पी.जी.टी.)

सम्बन्धित संस्कृत संस्था—संस्कृत सेवा संस्थान दिल्ली

संस्कृत सम्बन्धी कार्य —'ऋतु संहार' का हिन्दी अनुवाद प्रकाशित

अन्य विशेष —×—

Funding by IKS-MoE

## 838. श्यामानन्द शास्त्री

गुरु/पिता/पति का नाम—श्री स्वामी नृसिंह गिरिजी महाराज

जन्म तिथि/आयु —1-7-1941

शिक्षा —आचार्य (संस्कृत) सं.स..वि. वाराणसी (उ.प्र.)

निवास तथा दूरभाष —श्री संन्यास आश्रम वेलामार्ग दिल्ली-54

व्यवसाय —प्राध्यापन

कार्यलिय तथा दूरभाष —श्री विश्वनाथ सं.म. वि. वेलामार्ग दिल्ली-54

कार्यलिय में पद —प्राचार्य

सम्बन्धित संस्कृत संस्था—श्री विश्वनाथ सं.म. वि. वेलामार्ग दिल्ली-54

संस्कृत सम्बन्धी कार्य —×—

अन्य विशेष —×—

## 839. श्रवण कुमार सिन्हा [डा०]

गुरु/पिता/पति का नाम—डा. राजेन्द्र प्रसाद सिन्हा

जन्म तिथि/आयु —1 जुलाई, 1942

शिक्षा —एम.ए. (संस्कृत), एम.ए. (भाषा विज्ञान)
पी.एच.डी.

निवास तथा दूरभाष —मकान नं. 98 सैक्टर 37, फरीदाबाद (हरियाणा)

व्यवसाय —शिक्षण

कार्यालय तथा दूरभाष —देशबन्धु कॉलेज, दिल्ली युनीवर्सिटी, कालकाजी
नई दिल्ली-19 दूरभाष-6439565

कार्यालय में पद —रीडर ग्रेड शिक्षक

सम्बन्धित संस्कृत संस्था—संस्कृत सेवा संस्थान दिल्ली

संस्कृत सम्बन्धी कार्य —भाषायी, साहित्यिक तथा सांस्कृतिक पहलुओं पर अनेक लेख प्रकाशित

अन्य विशेष —×—

Funding by IKS-MoE

**840. श्रीकण्ठ शास्त्री**

गुरु/पिता/पति का नाम —पं, माधवाचार्य शास्त्री

जन्म तिथि/आयु —68 वर्ष

शिक्षा —प्राच्य व्याकरणाचार्य (वाराणसी) शास्त्री (पंजाब) एम.ए., एम.ओ.एल्. (पंजाब)

निवास तथा दूरभाष —माधव प्रकाशन 103 ए, कमलानगर दिल्ली-7 दूरभाष-2524325

व्यवसाय —लेखन प्रकाशन

कार्यालय तथा दूरभाष —103 ए कमलानगर दिल्ली-7

कार्यालय में पद —प्रकाशन अध्यक्ष

सम्बन्धित संस्कृत संस्था —संस्कृत सेवा संस्थान दिल्ली

संस्कृत सम्बन्धी कार्य —सनातन वेद भाष्य संस्कृत हिन्दी । अथर्ववेद 4 जिल्दों में यजुर्वेद 2 जिल्दों में प्रकाशित हो चुका है । शेष प्रकाशनाधीन हैं ।

अन्य विशेष — X —

**841. श्रीकृष्ण सेमवाल**

गुरु/पिता/पति का नाम —श्री नाधोराम सेमवाल

जन्म तिथि/आयु —5-1-1944

शिक्षा —एम.ए., व्याकरणाचार्य, साहित्यरत्न, शिक्षा शास्त्री

निवास तथा दूरभास —सी-653 दिल्ली प्रशासन फ्लैटस् तिमार पुर दिल्ली-7

व्यवसाय —राजकीय सेवा

कार्यालय तथा दूरभाष —संस्कृत अधिकारी शिक्षा निदेशालय दिल्ली

कार्यालय में पद —सचिव-दिल्ली संस्कृत अकादमी

सम्बधित संस्कृत संस्था—दिल्ली की सभी संस्कृत संस्थाओं से सरकारी स्तर पर सम्बद्धता

संस्कृत सम्बन्धी कार्य —संस्कृत सम्बन्धी विभिन्न कार्यक्रम, काव्य लेखन, निरीक्षण, वितरण आदि ।

अन्य विशेष — X —

## 842. श्री श्रीधर प्रसाद बलूनी

गुरु/पिता/पति का नाम —श्री श्रीकृष्ण बलूनी
जन्म तिथि/आयु —12-1-1941
शिक्षा —(साहित्य) आचार्य, साहित्यरत्न
निवास तथा दूरभाष —मी-259 भजनपुरा, दिल्ली-53
व्यवसाय —शिक्षण
कार्यालय तथा दूरभाष —राजकीय वरिष्ठ माध्यमिक, विद्यालय पहाड़गंज, नई दिल्ली
कार्यालय में पद —स्नातकोत्तर शिक्षक संस्कृत
सम्बन्धित संस्कृत संस्था —संस्कृत सेवा संस्थान दिल्ली
संस्कृत सम्बन्धी कार्य —×—
अन्य विशेष —×—

## 843. श्रीधर वासिष्ठ (डा०)

गुरु/पिता/पति का नाम —पं. राम चन्द्र
जन्म तिथि/आयु —18-2-1936
शिक्षा —शास्त्री (पंजाब वि.वि. सर्व प्रथम) आचार्य (स्वर्णपदक प्राप्त) एम.ए. (संस्कृत) एम.एड. (दिल्ली), विद्यावारिधि
निवास तथा दूरभाष —5 अध्यापक आवास, श्री लाल बहादुर शास्त्री केन्द्रीय संस्कृत विद्यापीठ नई दिल्ली-16 दूरभाष-654312 घर 650831, 664003
व्यवसाय —अध्यापन
कार्यालय तथा दूरभाष —ऊपर जैसा
कार्यालय में पद —प्रोफेसर
सम्बन्धित संस्कृत संस्था – संस्कृत नगर सहकारी आवास समिति सचिव, अखिल भा. संस्कृत शिक्षा सम्मेलन सदस्य
संस्कृत सम्बन्धी कार्य —पिंगलसूत्र पर शोध, संस्कृत पत्र-पत्रिकाओं में लेख, अखिल भारतीय संस्कृत साहित्य सम्मेलन की परीक्षाओं का कार्य, अ.भा. शिक्षा सम्मेलन का कार्य
अन्य विशेष —×—

Funding by IKS-MoE

### 844. श्रीनिवास सुमन

गुरु/पिता/पति-का नाम—-श्री रामदत्त शास्त्री (गुरुवर्य)
श्री भरतराम शर्मा (पिता)

जन्म तिथि/आयु —2-1-1932

शिक्षा —एम.ए. संस्कृत, एम.ए. (हिन्दी)

निवास तथा दूरभाष —सी-48 चन्द्रनगर [पश्चिमी] गली नं. 3
दिल्ली-51

व्यवसाय —अध्यापक

कार्यालय तथा दूरभाष – शिक्षा निदेशालय दिल्ली प्रशासन दिल्ली

कार्यालय में पद —राजकीय मा. बाल विद्यालय शिवपुरी II
दिल्ली-51

सम्बन्धित संस्कृत संस्था – संस्कृत पाठशाला खेकड़ा मेरठ [यू.पी.]

संस्कृत सम्बन्धी कार्य – संस्कृत ग्रंथों [जो उपलब्ध हों] का अध्ययन

अन्य विशेष —×—

### 845. संपन्नारायणाचार्यः

गुरु/पिता/पति का नाम—मधुरान्तकम् वीरराघवाचार्यः

जन्म तिथि/आयु —16-6-1936

शिक्षा —मधुरान्तकं संस्कृत कलाशाला, वेद, शास्त्र,
आगम विद्याकेन्द्रः, तिरुमला च ।

निवास तथा दूरभाष —6-बी/5 उत्तरी मार्गः, पुराना राजेन्द्र नगर,
नई दिल्ली-60 दूरभाष-589364

व्यवसाय —उपनिदेशकः राष्ट्रिय संस्कृत संस्थानम्, दिल्ली-27

कार्यालय तथा दूरभाष —राष्ट्रिय संस्कृत संस्थानम् ए/40, विशाल एन्क्लेव
राजौरी गार्डन् नई दिल्ली-27 दूरभाष-5410085

कार्यालय में पद —उप निदेशकः

सम्बन्धित संस्कृत संस्था—संस्कृत सेवा संस्थान दिल्ली

संस्कृत सम्बन्धी कार्य —×—

अन्य विशेष —×—

**846. संयुक्ता सीम (श्रीमती)**

गुरु/पिता/पति का नाम – श्री सुरेन्द्र मोहन
जन्म तिथि/आयु —30-10-1933
शिक्षा —एम.ए., बी.टी. [संस्कृत]
निवास तथा दूरभाष —एफ-130, नौरोजी नगर, नई दिल्ली-
दूरभाष-607790
व्यवसाय —शिक्षण
कार्यालय तथा दूरभाष —राजकीय उच्चत्तर माध्यमिक विद्यालय,
सफदरगंज इनक्लेव, नई दिल्ली-
कार्यालय में पद —पी.जी.टी [संस्कृत]
सम्बन्धित संस्कृत संस्था—संस्कृत सेवा संस्थान दिल्ली
संस्कृत संबन्धी कार्य —×—
अन्य विशेष —×—

**847. सच्चिदानन्द मिश्र**

गुरु/पिता/पति का नाम —स्व. रमानन्द मिश्र
जन्म तिथि/आयु —13-3-1940
शिक्षा —प्राचीन मध्यमा, एवं एम.ए. (संस्कृत)
निवास तथा दूरभाष —ई ब्लाक खजूरी भजनपुरा, दिल्ली-95
व्यवसाय —पूर्व अध्यापन कार्य [बिहार]
सम्प्रति अध्यापनकार्य दिल्ली
कार्यालय तथा दरभाष —रामदल संस्कृत महा विद्यालय दरीबा कलाँ,
दिल्ली-6
कार्यालय में पद —अध्यापक
सम्बन्धित संस्कृत संस्था —संस्कृत सेवा संस्थान दिल्ली
संस्कृत सम्बन्धी कार्य —×—
अन्य विशेष —×—

### 848. सच्चिदानन्द शर्मा

गुरु/पिता/पति का नाम - श्री दयादास शर्मा

जन्म तिथि/आयु — 2-1-1946

शिक्षा —आचार्य (सांगयोग) बी.एड.

निवास तथा दूरभाष —सी-53 जीवन पार्क नई दिल्ली-110059

व्यवसाय —अध्यापक

कार्यालय तथा दूरभाष —राजकीय वरिष्ठ माध्यमिक बाल विद्यालय
उत्तमनगर नं. I नई दिल्ली-59

कार्यालय में पद —टी.जी.टी (संस्कृत)

सम्बन्धित संस्कृत संस्था—संस्कृत सेवा संस्थान दिल्ली

संस्कृत सम्बन्धी कार्य —साहित्य अध्ययन में रुचि तथा लेखन कार्य

अन्य बिशेष —×—

### 849. सच्चिदानन्द शास्त्री

गुरु/पिता/पति का नाम —स्व. श्री पं. रघुनन्दन जी शर्मा

जन्म तिथि/आयु —×—

शिक्षा —×—

निवास तथा दूरभाष —×—

व्यवसाय —वैदिक धर्म प्रचार

कार्यालय तथा दूरभाष —सार्वदेशिक आर्य प्रतिनिधि सभा रामलीला मैदान
3/5 आसफली रोड़ नई दिल्ली-2

कार्यालय में पद —महामन्त्री

सम्बन्धित संस्कृत संस्था—गुरुकुल महा विद्यालय ज्वालापुर हरिद्वार
सहारनपुर, (उ०प्र०)

संस्कृत सम्बन्धी कार्य —×—

अन्य बिशेष —×—

### 850. सच्चिदानन्द हरि 'साक्षी' (स्वामी)

गुरु/पिता/पति का नाम —श्री स्वामी आनन्द हरि जी महाराज
जन्म तिथि/आयु —12-1-1956
शिक्षा —व्याकरण-वेदान्ताचार्य, एम.ए., पी.एच.डी.
निवास तथा दूरभाष —श्री भगवान सत्संग भवन, 252 टैगोर पार्क दिल्ली-9 दूरभाष-7110799
व्यवसाय —संस्क्रत-संस्कृति प्रचार-प्रसार
कार्यालय तथा दूरभाष —308 श्री भगवान भवन, रेलवे मार्ग ऋषिकेश उ०प्र०
कार्यालय में पद —उपाध्यक्ष
सम्बन्धित संस्कृत संस्था—संरक्षक हरियाणा संस्क्रत विद्यापीठ बघोला पलवल (हरियाणा)
संस्कृत सम्बन्धी कार्य —1. श्रीमद् भागबतीयं योग शास्त्रम् (शोध ग्रन्थ)
2. श्रीमद् भगवद्गीता भागवतीय योगयोस्तुलनात्मक मध्ययनम्
3. भगवान सन्देश (मासिक पत्र) सम्पादक
अन्य विशेष —×—

### 851. सतीश चन्द्र कीलावत

गुरु/पिता/पति का नाम —श्री सीताराम कीलावत
जन्म तिथि/आयु —4 जुलाई, 1942
शिक्षा —एम.ए., [संस्क्रत] एम.ए. (राजनीति, इतिहास) साहित्यरत्न, पी.एच.डी.
निवास तथा दूरभाष —15, श्री लालबहादुर शास्त्री केन्द्रीय संस्क्रत विद्यापीठ आवास परिसर, कटवारिया सराय, नई दिल्ली-16
व्यवसाय —अध्यापन
कार्यालय तथा दूरभाष —श्री लालबहादुर शास्त्री केन्द्रीय संस्कृत विद्यापीठ कटवारिया सराय, नई दिल्ली-16
कार्यालय में पद —रीडर
सम्बन्धित संस्कृत संस्था—श्री लालबहादुर शास्त्री संस्कृत विद्यापीठ, से अध्यापक के रूप में
संस्कृत सम्बन्धी कार्य —×—
अन्य विशेष —×—

**852. सतीश शर्मा (श्रीमती डा०)**

गुरु/पिता/पति का नाम —श्री बाल कृष्ण शर्मा
जन्म तिथि/आयु —28 अक्तूबर, 1945
शिक्षा —बी.ए. आनर्ज(संस्कृत)बी.एड., एम.ए., (संस्कृत,) व पी.एच.डी. (विद्यावारिधि)
निवास तथा दूरभाष —बी 186 बी डेरावाला नगर दिल्ली-9
व्यवसाय —संस्कृत अध्यापक [टी.जी.टी.]
कार्यालय तथा दूरभाष —राजकीय वरिष्ठ विद्यालय अशोक विहार डी ब्लॉक नई दिल्ली-52
कार्यालय में पद —टी.जी.टी. [संस्कृत]
सम्बन्धित संस्कृत संस्था—श्री लालबहादुर शास्त्री संस्कृत विद्यापीठ बी.एड. व पी.एच.डी. शिक्षा हेतु
संस्कृत सम्बन्धी कार्य —×—
अन्य विशेष —×—

**853. सत्यकेतु विद्यालंकार**

गुरु पिता/पति का नाम —श्री आशाराम .
जन्म तिथि/आयु —19 सितम्बर, 1903
शिक्षा —विद्यालंकार, डी.लिट. (पेरिस)
निवास तथा दूरभाष —ए-1/32 सफदरजंग एन्लेकेव नई दिल्ली-29 दूरभाष-601539
व्यवसाय —अध्यापन एवं साहित्य सृजन
कार्यालय तथा दूरभाष —ए-1/32 सफदरजंग एन्क्लेव नई दिल्ली-29 दूरभाष-601539
कार्यालय में पद —×—
सम्बन्धित संस्कृत संस्था —गुरुकुल कांगड़ी विश्व विद्यालय कुलाधिपति
संस्कृत सम्बन्धी कार्य —शुक्रनीतिसार पर संस्कृत में भाष्य, प्राचीन भारतीय इतिहास विषयक ग्रन्थों के लिये संस्कृत के मूलग्रन्थों का प्रचुर मात्रा में उपयोग
अन्य विशेष —×—

Funding by IKS-MoE

### 854. सत्यदेव चौधरी (प्रो० डा०)

गुरु/पिता/पति का नाम—श्री चौ. वासुदेव जी
जन्म तिथि/आयु —21 मई, 1921
शिक्षा —शास्त्री, एम.ए. (संस्कृत), एम.ए. (हिन्दी), पी.एच.डी.
निवास तथा दूरभाष —[प्रोफेसर, इन्डॉलोजी इन्स्टीच्यूट एफ 11/12 माडल टाउन दिल्ली-9
व्यवसाय — अध्यापन (रीडर हिन्दी-विभाग दिल्ली वि.वि.)
कार्यालय तथा दूरभाष — टयूबिंगन [प० जर्मनी] दूरभाष-711-4712
कार्यालय में पद —उपर्युक्त
सम्बन्धित संस्कृत संस्था—श्रोता मात्र
संस्कृत सम्बन्धी कार्य —संस्कृत काव्यशास्त्र से सम्बन्ध अनेक ग्रन्थ:
1. भारतीय काव्यशास्त्र,
2 भारतीय शैलीविज्ञान आदि
अन्य विशेष — × —

### 855. सत्यदेव भारद्वाज

गुरु/पिता/पति का नाम —पं. बैसाखीराम जी
जन्म तिथि/आयु —27-12-1908
शिक्षा — गुरुकुल विश्व विद्यालय कांगडी से पदवी प्राप्त 'वेदालङ्कार तथा विद्यामार्तण्ड'
निवास तथा दूरभाष —भारत मे-ई 18 ग्रेटर कैलाश-I नई दिल्ली-48 दूरभाष-6418688
व्यवसाय —अन्तर्राष्ट्रीय उद्योग संस्थान [*Sun Flag*]
कार्यालय तथा दूरभाष —विदेशों में-केनिया, तंजानिया, नाईजीरिया, इंग्लेण्ड, भारत आदि स्थानों पर विस्तार से स्थित हैं भारत में-भारद्वाज भवन, के ब्लाक मिन्टो रोड कनाट सर्कस, नई दिल्ली
कार्यालय में पद —(*Sun Flag*) नामक उद्योग का अध्यक्ष
सम्बन्धित संस्कृत संस्था—गुरुकुल काङ्गड़ी विश्व विद्यालय की शिष्ट परिषद तथा कार्य परिषद् [*Syndicate*] का सदस्य
संस्कृत सम्बन्धी कार्य —आर्य समाज आन्दोलन से उच्चतम पदों पर स्थित उत्तर भारत के गुरुकुलों—यथा कुरुक्षेत्र, झज्झर, इन्द्रप्रस्थ, खरल, कण्वाश्रम, गुरुकुल काङ्गड़ी आदि से सम्बन्ध तथा इन का सहायक
अन्य विशेष — × —

### 856. सत्यदेव विद्यालंकार

गुरु/पिता/पति का नाम —शंकर दास शर्मा
जन्म तिथि/आयु —2 अक्तूबर, 1910
शिक्षा —विद्यालंकार
निवास तथा दूरभाष —एन-31 ग्रेटर कैलास-1 नई दिल्ली-48
दूरभाष-6417467
व्यवसाय —निवृत्त
कार्यालय तथा दूरभाष —×—
कार्यालय में पद —x—
सम्बन्धित संस्कृत संस्था—संस्कृत सेवा संस्थान दिल्ली
संस्कृत सम्बन्धी कार्य —वैदिक ग्रन्थों का स्वाध्याय
अन्य विशेष —x—

### 857. सत्यदेव शर्मा

गुरु/पिता/पति का नाम—श्री महाराज किशन
जन्मतिथि/आयु —1-2-1935
शिक्षा —स्नातक संस्कृत विषय सहित
निवास तथा दूरभाष —195 सैक्टर नं. 3 आर.के. पुरम्
नई दिल्ली-110022
व्यवसाय —अध्यापन
कार्यालय तथा दूरभाष —रा.उ.मा. बाल विद्यालय नानकपुरा मोतीबाग,
नई दिल्ली-110022
कार्यालय में पद –संस्कृत अध्यापक
सम्बन्धित संस्कृत संस्था—संस्कृत सेवा संस्थान दिल्ली
संस्कृत सम्बन्धी कार्य —पठन पाठन
अन्य विशेष —×—

### 858. सत्यदेव शास्त्री

गुरु/पिता/पति का नाम —श्री लालमणि आर्य
जन्म तिथि आयु —10-10-1930
शिक्षा —शास्त्री, आचार्य, एम.ए., साहित्यरत्न, विज्ञान रत्न, आयुर्वेद रत्न, साहित्यालंकार,
निवास तथा दूरभाष —सत्यदेव शास्त्री ग्राम टटेसर, पो. जौन्ती, दिल्ली-81
व्यवसाय —अध्यापन
कार्यालय तथा दूरभाष —रा.उ.मा. बाल विद्यालय नं. 1, नजफगढ़ नई दिल्ली-43 दूरभाष-806272
कार्यालय में पद —वरिष्ठ हिन्दी अध्यापक
सम्बन्धित संस्कृत संस्था—युवा साधक संगठन, आर्य समाज एवं गांधियन संस्थाओं से।
संस्कृत सम्बन्धी कार्य —युवा साधक पथ प्रदर्शक भाग 1 भाग 2 यम/नियम पर अन्य लेख/आयुर्वेद सम्बन्धी लेख।
अन्य विशेष —×—

### 859. सत्यनारायण शर्मा [पं०]

गुरु/पिता/पति का नाम —स्व. बख्तावर लाल शर्मा
जन्म तिथि/आयु —27-7-27
शिक्षा —शास्त्री, बी कॉम
निवास तथा दूरभाष — 7/3 सी ओ, ज्वाला नगर शाहदरा दिल्ली-32
व्यवसाय —कार्यालय सचिव (सेवा)
कार्यालय तथा दूरभाष —अहिंसा भवन शंकर रोड़—राजेन्द्र नगर नई दिल्ली-6
कार्यालय में पद — कार्यालय सचिव
सम्बन्धित संस्कृत संस्था — श्री महावीर विश्व विद्यापीठ में कार्यरत
संस्कृत सम्बन्धी कार्य — ×—
अन्य विशेष —×—

**860. सत्यपाल नारङ्ग**

गुरु/पिता/पति का नाम —श्री दीवान चन्द नारङ्ग
जन्म तिथि आयु —18-1-1942
शिक्षा —संस्कृत, हिन्दी आदि एम.ए., पी.एच.डी.
निवास तथा दूरभाष —11 शंकराचार्य मार्ग (इन्द्रप्रस्थ कालेज के पीछे) दिल्ली-54
व्यवसाय —प्राध्यापक, संस्कृत विभाग
कार्यालय तथा दूरभाष —संस्कृत विभाग, दिल्ली विश्वविद्यालय, दिल्ली
कार्यालय में पद —रीडर
सम्बन्धित संस्कृत संस्था—संस्कृत सेवा संस्थान दिल्ली
संस्कृत सम्बन्धी कार्य —छः पुस्तकें, 50 अनुसन्धान लेख उद्यत प्रकाशित
अन्य विशेष —×—

**861. सत्यपाल वेदपाठी**

गुरु/पिता/पति का नाम —श्री मुन्सी राम शर्मा
जन्म तिथि आयु —15 जून, 1951
शिक्षा —मध्यमा
निवास तथा दूरभाष —56 बी जगत पुरी दिल्ली-51
व्यवसाय —पौरोहित्य कार्य
कार्यालय तथा दूरभाष — x —
कार्यालय में पद —×—
सम्बन्धित संस्कृत संस्था —श्री धर्मसंघ महाविद्यालय यमुना बाजार दिल्ली-6
संस्कृत सम्बन्धी कार्य —कर्म-काण्ड
अन्य विशेष X

**862. सत्यप्रकाश शास्त्री**

गुरु/पिता/पति का नाम—श्री माता प्रसाद वानप्रस्थी
जन्म तिथि आयु —1 जनवरी, 2951
शिक्षा —शास्त्री, आचार्य, एम.ए. (संस्कृत)
निवास तथा दूरभाष —आर्य समाज भोगल जंगपुरा नई दिल्ली-14
व्यवसाय —पुरोहित
कार्यालय तथा दूरभाष —डा: जे.पी. गुप्ता द्वारा दूरभाष-693652
कार्यालय में पद —पुरोहित
सम्बन्धित संस्कृत संस्था – संस्कृत सेवा संस्थान दिल्ली
संस्कृत सम्बन्धी कार्य —×—
अन्य विशेष —×—

**863. सत्य भूषण**

गुरु/पिता/पति का नाम —श्री पूरण सिंह
जन्म तिथि आयु —11 जनवरी, 1942
शिक्षा —एम.ए. (संस्कृत)
निवास तथा दूरभाष —म.नं. 1449/64 दुर्गापुरी लौनी रोड़ शाहदरा दिल्ली-93
व्यवसाय —नौकरी
कार्यालय तथा दूरभाष —रा.उ.मा. बालविद्यालय झिलमिल कालोनी शाहदरा दिल्ली-32
कार्यालय में पद —टी.जी.टी. (संस्कृत)
सम्बन्धित संस्कृत संस्था—×—
संस्कृत सम्बन्धी कार्य —×—
अन्य विशेष —×—

**864. सत्यभूषण 'वेदालंकार' एम.ए.**

गुरु/पिता/पति का नाम —श्री साधुराम
जन्म तिथि/आयु —8-9-1923
शिक्षा —वेदालंकार, (गुरुकुल कांगड़ी) एम.ए.
निवास तथा दूरभाष —एफ-29, ग्रीनपार्क नई दिल्ली-16 दूरभाष-651677
व्यवसाय —संस्कृत, हिन्दी शिक्षक
कार्यालय तथा दूरभाष —गोविन्द अरेंजा, कोइटा द.ए. वैदिक वरिष्ठ विद्यालय निजामुद्दीन ईस्ट नई दिल्ली-13
कार्यालय में पद —संस्कृत हिन्दी शिक्षक से सेवानिवृत्त
सम्बन्धित संस्कृत संस्था—गोविन्द अरेंजा कोइटा द.ए. वैदिक वरिष्ठ विद्यालय निजामुद्दीन ईस्ट से सेवानिवृत्त
संस्कृत सम्बन्धी कार्य —संस्कृत हिन्दी शिक्षक, लेखन कार्य
अन्य विशेष — × —

**865. सत्यवीर**

गुरु/पिता/पति कानाम —श्री राजाराम
जन्म तिथि आयु —6-8-1940
शिक्षा —शास्त्री, एम.ए. (संस्कृत, हिन्दी) प्रभाकर, साहित्यरत्न
निवास तथा दूरभाष —ए-36 मजलिस पार्क, नई दिल्ली-110033
व्यवसाय —अध्यापन
कार्यालय तथा दूरभाष —गवर्न.सी.सै. स्कूल, आदर्श नगर, नई दिल्ली-110033
कार्यालय में पद —पी.जी.टी. (संस्कृत)
सम्बन्धित संस्कृत संस्था—गुरुकुल टटेसर जौन्ती दिल्ली-81 स्नातक
संस्कृत सम्बन्धी कार्य —अध्यापन
अन्य विशेष —×—

**874. सन्तोष कुमार**

गुरु/पिता/पति का नाम—डॉ. डी.पी. सिंह
जन्म तिथि/आयु —25 मार्च, 1960
शिक्षा —एम ए. (संस्कृत), एम.फिल्. (संस्कृत) पी.एच.डी. (संस्कृत) एम.ए., (हिन्दी) बी.एड.
निवास तथा दूरभाष —3204, लाल दरवाजा बाजार सीताराम, दिल्ली-6
व्यवसाय —स्नातकोत्तर अध्यापक
कार्यालय तथा दूरभाष —सैंट थॉमस स्कूल, मन्दिर मार्ग, नई दिल्ली-1
कार्यालय में पद —स्नातकोत्तर अध्यापक
संस्कृत सम्बन्धी कार्य —भासः, उपमाकालिदासस्य, सर्वः खलु कान्तामात्मीयं पश्यति, धर्मभाषादिभारतवर्षस्य ऐक्य न भेद्यम्, 'प्रकाशित सैंट स्टेफेनियन' 'सुबर्थनिर्णय' विवेचन, दयानन्द के अष्टाध्यायी भाष्य
सम्बन्धित संस्कृत संस्था—शोध-छात्र संस्था, दिल्ली विश्व विद्यालय, दिल्ली संस्कृत नाट्य मंच, नई दिल्ली इत्यादि।
अन्य विशेष —×—

**875. सन्तोष कुमारी**

गुरु/पिता/पति का नाम —श्री किशन लाल वजाज
जन्म तिथि/आयु —25-3-78
शिक्षा —स्नातक संस्कृत सहित
निवास तथा दूरभाष —एस 31 पश्चिमी पटेलनगर, नई दिल्ली-8
व्यवसाय —अध्यापन कार्य
कार्यालय तथा दूरभाष —रा.उ.मा. बाल विद्यालय रामजस लेन (प्रथम) करौलबाग नई दिल्ली-5
कार्यालय में पद —टी.जी.टी. संस्कृत
सम्बन्धित संस्कृत संस्था—संस्कृत सेवा संस्थान दिल्ली
संस्कृत सम्बन्धी कार्य —×—
अन्य विशेष —×—

### 876. सन्तोष कुमारी (श्रीमती)

गुरु/पिता/पति का नाम—श्री ओम प्रकाश लाल
जन्म तिथि/आयु —20-11-1948
शिक्षा —एम.ए., बी.एड. [एम.ए. संस्कृत]
निवास तथा दूरभाष —5/5 सुभाष नगर. नई दिल्ली दूरभाष-539407
व्यवसाय —अध्यापन
कार्यालय तथा दूरभाष —राजकीय उच्चतर माध्यमिक बालिका विद्यालय राजोरी गार्डन नं. 2 (एक्सटेन्शन) नई दिल्ली-64
कार्यालय में पद —1460-2600 के वेतन में अध्यापक
सम्बन्धित संस्कृत संस्था—संस्कृत सेवा संस्थान दिल्ली
संस्कृत सम्बन्धी कार्य —अध्ययन अध्यापन
अन्य विशेष —×—

### 877. सन्तोष कोहली (श्रीमती)

गुरु/पिता/पति का नाम —स्व. श्री कैलाश चन्द्र कोहली
जन्म तिथि/आयु —24-11-1938
शिक्षा —एम.ए. [संस्कृत], बी.एड.
निवास तथा दूरभाष – सी 538, सरस्वती विहार, नई दिल्ली-110034 दूरभाष–741710
व्यवसाय —संस्कृत स्नातकोत्तरा शिक्षिका
कार्यालय तथा दूरभाष —रा.व. कन्या विद्यालय आदर्श नगर दिल्ली-33
कार्यालय में पद —पी.जी.टी. (संस्कृत)
सम्बन्धित संस्कृत संस्था—इन्द्र प्रस्थीय संस्कृत परिषद की 20 वर्ष से सदस्या। राज्य शिक्षा संस्थान तथा एन.सी.ई.आर.टी. में कार्यगोष्ठी
संस्कृत सम्बन्धी कार्य —(संस्कृत की) अनेक गोष्ठियों में गत 18 वर्ष से भाग लिया जा रहा है और वहां से मुद्रित संस्कृत की अनेक पुस्तकों में लिखित योगदान दिया है। अभी संस्कृत XII की गद्यमन्दाकिनी नवीन पाठ्यक्रमानुसार निर्धारित पाट्य पुस्तक के लिये विशेष—संस्कृत की पत्रिकाएँ पढ़ना, स्वाध्याय करना तथा संस्कृत गोष्ठियों में प्रतिभागी के रूप में अपना सक्रिय योगदान।
अन्य विशेष —×—

**870. सन्तोष (डा० श्रीमती)**

गुरु/पिता/पति का नाम —श्री राजेश कुमार
जन्म तिथि/आयु —18 अप्रैल, 1948
शिक्षा —पी.एच.डी. (संस्कृत)
निवास व दूरभाष —228, वैशाली, पीतम पुरा, नई दिल्ली-34
व्यवसाय —प्राध्यापिका
कार्यालय तथा दूरभाष —जानकी देवी महा विद्यालय, सर गंगा राम मार्ग,
नई दिल्ली-60 दूरभाष-587754
कार्यालय में पद —प्राध्यापिका
सम्बन्धित संस्कृत संस्था—संस्कृत सेवा संस्थान दिल्ली
संस्कृत सम्बन्धी कार्य —अनुवाद कार्य
अन्य विशेष —×—

**871. सन्तोष अग्रवाल (श्रीमती)**

गुरु/पिता/पति का नाम—स्व. श्री राजेन्द्र प्रसाद अग्रवाल
जन्म तिथि/आयु —5-6-1942
शिक्षा —एम.ए. (संस्कृत, हिन्दी)
निवास तथा दूरभाष —आर-1, 33 के.वी.डेसू. ग्रिड सब स्टेशन,
टिम्बर ट्रेडर कालोनी, साउथ कीर्ति नगर
नई दिल्ली-15 दूरभाष-5414516
व्यवसाय —हिन्दी अधिकारी
कार्यालय तथा दूरभाष —राजघाट डेसू औषधालय, राजघाट पावर हाउस
नई दिल्ली-110002 दूरभाष-277135,292773
कार्यालय में पद —हिन्दी अधिकारी
म्बन्धित संस्कृत संस्था—वेद संस्थान, राजौरी गार्डन नई दिल्ली-56
कृत सम्बन्धी कार्य —×—
विशेष —×—

### 872. सन्तोष आनन्द (श्रीमती)

गुरु/पिता/पति का नाम—श्री गंगा सागर आनन्द

जन्म तिथि आयु —16-3-1951

शिक्षा —बी.ए., (संस्कृत) आनर्स, एम.ए. [संस्कृत],
बी.एड. [अध्यापन अंक गणित, सं. मुख्य विषय]

निवास तथा दूरभाष —आर. 15/25 नया राजनगर, नया गाजियाबाद
दूरभाष-45367

व्यवसाय —अध्यापक

कार्यालय तथा दूरभाष —राजकीय उच्चतर कन्या विद्यालय भोलानाथ
नगर नं. 2 शाहदरा, दिल्ली-32

कार्यालय में पद —भाषा अध्यापिका (संस्कृत)

सम्बन्धित संस्कृत संस्था—शैक्षिक संस्था, शिक्षा रूप में

संस्कृत सम्बन्धी कार्य —भाषा अध्यापिका-संस्कृत

अन्य विशेष —×—

### 873. सन्तोष कथूरिया (श्रीमती)

गुरु/पिता/पति का नाम —श्री आत्म प्रकाश कथूरिया

जन्म तिथि/आयु —18-3-1942

शिक्षा —बी.ए. (संस्कृत)

निवास तथा दूरभाष —बी.आई.ए./52 बी, जनकपुरी नई दिल्ली-58
दूरभाष-5435937

व्यवसाय —अध्यापन

कार्यालय तथा दूरभाष —राज. उच्च माध्यमिक कन्या विद्यालय नं. 3,
उत्तम नगर, नई दिल्ली-59

कार्यालय में पद —टी.जी.टी. (संस्कृत)

सम्बन्धित संस्कृत संस्था—संस्कृत सेवा संस्थान दिल्ली

संस्कृत सम्बन्धी कार्य —पठन-पाठन

अन्य विशेष —×—

### 866. सत्यवीर सिंह

गुरु/पिता/पति का नाम —श्री नन्द राम

जन्म तिथि/आयु —9-11-1950

शिक्षा —बी.ए. (संस्कृत)

निवास तथा दूरभाष —आत्माराम स. धर्म सिनियर सं. स्कूल
अजमेरीगेट दिल्ली-110006

व्यवसाय —पुस्तकालय अध्यक्ष

कार्यालय तथा दूरभाष —दूरभाष-731656 (पता-उपर्युक्त)

कार्यालय में पद —पुस्तकालयाध्यक्ष

सम्बन्धित संस्कृत संस्था—सम्पूर्णानन्द विश्व विद्यालय, इलाहाबाद
विश्व विद्यालय

संस्कृत सम्बन्धी कार्य —×—

अन्य विशेष —×—

### 867. सत्या सूरी (डा० श्रीमती)

गुरु/पिता/पति का नाम —श्री वी.के. सूरी

जन्म तिथि/आयु —1-8-1938

शिक्षा —एम.ए., पी.एच.डी. [संस्कृत]

निवास तथा दूरभाष —डी-343, डिफैन्स कालोनी, नई दिल्ली
दूरभाष-624473

व्यवसाय —अध्यापन

कार्यालय तथा दूरभाष —माता सुन्दरी कालेज, नई दिल्ली

कार्यालय में पद —सीनियर लैकचरर

संम्वन्धित संस्कृत संस्था—संस्कृत सेवा संस्थान दिल्ली

संस्कृत सम्बन्धी कार्य —अध्यापन

अन्य विशेष —×

## 868. सन्त राम वत्स

गुरु/पिता/पति का नाम—श्री माम चन्द वत्स
जन्म तिथि/आयु —31-3-1946
शिक्षा —स्नातकोत्तर (संस्कृत), बी.एड.
निवास तथा दूरभाष —ग्राम तथा डा.—डाब्ड़ी वाया-पालम (नजदीक जनकपुरी, पंखा रोड़) नई दिल्ली-45
व्यवसाय —अध्यापन
कार्यालय तथा दूरभाष — दिल्ली तमिल एज्यूकेशन असोशिएशन उच्चतर माध्यमिक, विद्यालय लोधी स्टेट नई दिल्ली-3 दूरभाषा-611618
कार्यालय में पद —पी.जी.टी. [संस्कृत]
सम्बन्धित संस्कृत संस्था —संस्कृत सेवा संस्थान नई दिल्ली-19
संस्कृत सम्बन्धी कार्य —अध्ययन
अन्य विशेष —×—

## 869. सन्तराम वर्मा

गुरु/पिता/पति का नाम—श्री श्योलाल
जन्म तिथि/आयु —2 मार्च, 1951
शिक्षा —व्याकरणाचार्य, शास्त्री (वाराणसी संस्कृत विश्व विद्यालय)
निवास तथा दूरभाष —ए-46 बृजविहार सूर्य नगर गाजियाबाद [उ.प्र.]
व्यवसाय —अध्यापन
कार्यालय तथा दूरभाष —रा.उ.मा.बाल विद्यालय झिलमिल कालोनी शाहदरा, दूरभाष-203437
कार्यालय में पद —भाषा अध्यापक (संस्कृत)
सम्बन्धित संस्कृत संस्था—गुरुकुल खेडा खुर्द सभा के सदस्य
संस्कृत सम्बन्धी कार्य —×—
अन्य विशेष —×—

### 878. सन्तोष गान्धी (श्रीमती)

गुरु/पिता/पति का नाम —श्री गुलशन कुमार गाँधी
जन्म तिथि/आयु —4-3-1944
शिक्षा —बी.ए., बी.एड., प्रभाकर
निवास तथा दूरभाष —एफ 164, गली संख्या 3 एन्ड्रयूज गंज नई दिल्ली-49 दूरभाष-6434209
व्यवसाय —अध्यापन
कार्यालय तथा दूरभाष —राजकीय उच्च माध्यमिक बाल विद्यालय कोटला मुबारिक पुर, डिफैन्स कालोनी।
कार्यालय में पद —संस्कृत अध्यापिका (टी.जी.टी.)
सम्बन्धित संस्कृत संस्था—संस्कृत सेवा संस्थान दिल्ली
संस्कृत सम्बन्धी कार्य —×—
अन्य विशेष —×—

### 879. सन्तोष दुआ (श्रीमती)

गुरु/पिता/पति का नाम—श्री राज कुमार दुआ
जन्म तिथि/आयु —29-10-1947
शिक्षा —एम.ए. (संस्कृत) बी.एड.
निवास तथा दूरभाष —सी-16 शक्ति नगर एक्स., दिल्ली-52 दूरभाष-7116449
व्यवसाय —अध्यापन [संस्कृत]
कार्यालय तथा दूरभाष —गो. गर्ल्स सी.सै. स्कूल नं. 1, माडल टाउन, दिल्ली-9 दूरभाष-743062
कार्यालय में पद —भाषाध्यापक [संस्कृत]
सम्बन्धित संस्कृत संस्था —संस्कृत सेवा संस्थान दिल्ली
संस्कृत सम्बन्धी कार्य —संस्कृत में काव्य ग्रंथ अध्ययन तथा अध्यापन
अन्य विशेष —×—

Funding by IKS-MoE

## 880. सन्तोष भाटिया

गुरु/पिता/पति का नाम—श्री सुरेन्द्र नाथ भाटिया

जन्म तिथि/आयु —45 वर्ष

शिक्षा —बी.ए., बी.एड. (संस्कृत)

निवास तथा दूरभाष —ए.सी.-34, टैगोर गार्डन नई दिल्ली-27

व्यवसाय —अध्यापन (स्नातक अध्यापिका)

कार्यालय तथा दूरभाष —राजकीय उ.मा. कन्या विद्यालय ख्याला

कार्यालय में पद —भाषा अध्यापिका

सम्बन्धित संस्कृत संस्था—संस्कृत सेवा संस्थान दिल्ली

संस्कृत सम्बन्धी कार्य — संस्कृत सम्बन्धित प्राचीन पुस्तकें पढ़ने में रुचि ।

अन्य विशेष — x —

## 881. सन्तोष मदान (श्रीमती)

गुरु/पिता/पति का नाम—श्री एच.पी. बन्धु

जन्म तिथि/आयु —25-2-1934

शिक्षा —बी.ए.,बी.टी.

निवास तथा दूरभाष —बी-3/125 पश्चिम विहार, नई दिल्ली-63
दूरभाष-539954

व्यवसाय —अध्यापन

कार्यालय तथा दूरभाष —सैन्ट एन्थोनी गर्ल्स सी.सै. स्कूल, पहाड़गंज,
नई दिल्ली, दूरभाष-520033

कार्यालय में पद —भाषाध्यापक [टी.जी.टी.]

सम्बन्धित संस्कृत संस्था—संस्कृत सेवा संस्थान दिल्ली

संस्कृत सम्बन्धी कार्य —संस्कृत साहित्य अध्ययन अध्यापन

अन्य विशेष — x —

Funding by IKS-MoE

**882. सन्तोष मलिक (सु श्री)**

गुरु/पिता/पति का नाम —श्री बहादुर चन्द मलिक

जन्म तिथि/आयु —19-11-1949

शिक्षा —बी.ए.बी.एड. [संस्कृत, भूगोल, अंग्रेजी, हिन्दी]
एम.ए. [अंग्रेजी]

निवास तथा दूरभाष —686, खाती मोहल्ला, नजफगढ़, नई दिल्ली-

व्यवसाय —टी.जी.टी.

कार्यालय तथा दूरभाष —राजकीय वरिष्ठ माध्यमिक विद्यालय नं. I
नजफगढ़, नई दिल्ली-

कार्यालय में पद —टी.जी.टी. [संस्कृत]

सम्बन्धित संस्कृत संस्था—संस्कृत सेवा संस्थान दिल्ली

संस्कृत सम्बन्धी कार्य —संस्कृत में लेख पढ़ना एवं आध्यात्मिक पुस्तकें
पढ़ना, समाचार सुनना आदि

अन्य विशेष — x —

**883. सन्तोष मित्तल**

गुरु/पिता/पति का नाम—श्री के.के. मित्तल

जन्म तिथि/आयु —1-3-1943

शिक्षा —स्नातकोत्तर (संस्कृत) बी.एड.

निवास तथा दूरभाष —डी II/172, काका नगर, नई दिल्ली-
दूरभाष-617273

व्यवसाय —अध्यापिका स्नातकोत्तर (संस्कृत)

कार्यालय तथा दूरभाष— रा.उ.मा. कन्या विद्यालय नं. I जंगपुरा

कार्यालय में पद —पी.जी.टी. [संस्कृत]

सम्बन्धित संस्कृत संस्था—संस्कृत सेवा संस्थान दिल्ली

संस्कृत सम्बन्धी कार्य — × —

अन्य विशेष — × —

### 884. सन्तोष रानी शर्मा [श्रीमती]

गुरु/पिता/पति का नाम —श्री करम चन्द शर्मा

जन्म तिथि/आयु —31-10-1938

शिक्षा —बी.ए. (आनर्स) संस्कृत, एम.ए. (संस्कृत) एम.ए. (हिन्दी)

निवास तथा दूरभाष – बी-87/1, नारायणा विहार, नई दिल्ली 28

व्यवसाय —अध्यापन

कार्यालय तथा दूरभाष —रामजस गर्ल्स.सी.सै. स्कूल, दरियागंज, नई दिल्ली दूरभाष-273065

कार्यालय में पद —पी.जी.टी. (सलैक्शन ग्रेड)

सम्बन्धित संस्कृत संस्था—संस्कृत सेवा संस्थान दिल्ली

संस्कृत सम्बन्धी कार्य —×—

अन्य विशेष —×—

### 885. सन्तोष सुखीजा (श्रीमती)

गुरु/पिता/पति का नाम —श्री डी.एन. सुखीजा

जन्म तिथि/आयु —13-10-1945

शिक्षा —एम.ए. (संस्कृत)

निवास तथा दूरभाष —मकान नं. 143, सन्त नगर, नई दिल्ली-65

व्यवसाय —अध्यापिका

कार्यालय तथा दूरभाष —राजकीय उच्च माध्यमिक कन्या विद्यालय, चितरंजन पार्क, नई दिल्ली-19

कार्यालय में पद —भाषाध्यापिका (टी.जी.टी)

सम्बन्धित संस्कृत संस्था—संस्कृत सेवा संस्थान दिल्ली

संस्कृत सम्बन्धी कार्य —×—

अन्य विशेष —×—

### 886. सन्ध्या शर्मा

गुरु/पिता/पति का नाम—श्री दीपक शर्मा
जन्म तिथि/आयु —9-3-1959
शिक्षा —एम.ए., एम.फिल्, बी.एड,
निवास तथा दूरभाष —70 चर्च रोड़ जगपुरा भोगल नई दिल्ली-14
व्यवसाय —शिक्षण
कार्यालय तथा दूरभाष —राजकीय उच्चतर माध्यमिक कन्या विद्यालय, आइ.ए.आर.आई. पूसा, नई दिल्ली-12
कार्यालय में पद —पी.जी.टी. [संस्कृत]
सम्बन्धित संस्कृत संस्था —संस्कृत सेवा संस्थान दिल्ली
संस्कृत सम्बन्धी कार्य —×—
अन्य विशेष —×—

### 887. सरला गुप्ता

गुरु/पिता/पति का नाम —श्री शिव कुमार गुप्ता
जन्म/तिथि/आयु —28-7-1928
शिक्षा —प्रभाकर
निवास तथा दूरभाष —3709 चरखा वालान दिल्ली, दूरभाष-2915546
व्यवसाय —अध्यापन
कार्यालय तथा दूरभाष —राजकीय कन्या वरिष्ठ माध्यमिक पाठशाला दिल्ली दीवान हाल गली जोगधान दिल्ली-6
कार्यालय में पद —भाषा अध्यापिका
सम्बन्धित संस्कृत संस्था—संस्कृत सेवा संस्थान दिल्ली
संस्कृत सम्बन्धी कार्य —×—
अन्य विशेष —×—

Funding by IKS-MoE

**888. सरला जैन (श्रीमती)**

गुरु/पिता/पति का नाम—श्री प्रवीन कुमार

जन्म तिथि/आयु —23-11-1941

शिक्षा —बी.ए. (संस्कृत) एम.ए. (अर्थशास्त्र)

निवास तथा दूरभाष —सी-18, अजय एन्क्लेव, नई दिल्ली-18

व्यवसाय —अध्यापन

कार्यालय तथा दूरभाष —जैन गर्ल्स सी सै. स्कूल, धर्मपुरा, दिल्ली-6
दूरभाष-264844

कार्यालय में पद —(पी.जी.टी) (अर्थ शास्त्र)

सम्बन्धित संस्कृत संस्था—संस्कृत सेवा संस्थान दिल्ली

संस्कृत सम्बन्धी कार्य —×—

अन्य विशेष —×—

**889. सरस्वती जैन**

गुरु/पिता/पति का नाम—श्री विमल कुमारी जैन

जन्म तिथि/आयु —10-8-1946

शिक्षा —एम.ए. संस्कृत, साहित्याचार्य, एम.ए. [हिन्दी] बी.एड.

निवास तथा दूरभाष —ए.आई.बी. 68 सी पश्चिम विहार, नई दिल्ली-63

व्यवसाय —अध्यापन

कार्यालय तथा दूरभाष —श्री महावीर विश्व विद्यापीठ पश्चिम विहार।

कार्यालय में पद —अध्यापिका

सम्बन्धित संस्कृत संस्था—महावीर विश्व विद्यापीठ

संस्कृत सम्बन्धी कार्य —×—

अन्य विशेष —×—

## 890. सरिता शर्मा (कुमारी)

गुरु/पिता/पति का नाम—श्री हरिशंकर शर्मा
जन्मतिथि/आयु —29-10-1961
शिक्षा —एम.ए. (संस्कृत)
निवास तथा दूरभाष —आर.जेड/सी-5 विष्णु गार्डन नई दिल्ली-18
व्यवसाय —अध्यापिका
कार्यालय तथा दूरभाष —×—
कार्यालय में पद —अध्यापिका
सम्बन्धित संस्कृत संस्था —राष्ट्रीय संस्कृत संस्थान
संस्कृत सम्बन्धी कार्य —×—
अन्य विशेष —×—

## 891. सरोज कुशल (श्रीमती)

गुरु/पिता/पति का नाम —श्री शरद चन्द्र कुशल
जन्म तिथि/आयु —12-8-1948
शिक्षा —एम.ए. (संस्कृत), एम.ए. (दर्शन) बी.एड. (शिक्षा शास्त्री)
निवास तथा दूरभाष —सी-92, कुतुब एंक्लेव, कटवारिया सराय, नई दिल्ली-110016
व्यवसाय —अध्यापन
कार्यालय तथा दूरभाष —होली चाइल्ड ऑक्सीलियम स्कूल, रामकृष्ण पुरम् (सैक्ट-12), नई दिल्ली-110022
कार्यालय में पद —संस्कृत अध्यापिका
सम्बन्धित संस्कृत संस्था—शोध-छात्रा, राष्ट्रीय संस्कृत संस्थान, नई दिल्ली
संस्कृत सम्बन्धी कार्य —शोधकार्य-धर्मशास्त्र
अन्य विशेष —×—

## 892. सरोज चमोली (डा०)

गुरु/पिता/पति का नाम —श्री लक्ष्मी नारायण चमोली

जन्म तिथि/आयु —2 सितम्बर, 1951

शिक्षा —विद्यावारिधि [संस्कृत संस्थान से]

निवास तथा दूरभाष —30 बी, पॉकेट सी, मयूर विहार फेज-II दिल्ली-91

व्यवसाय —पूर्व संस्कृत अध्यापिका, आधुनिक-विद्यालय में प्राचार्य (10 वीं कक्षा तक)

कार्यालय तथा दूरभाष —वर्धमान शिक्षा मन्दिर (10 वीं तक मान्यता प्राप्त दरियागंज, नई दल्ली-110002

कार्यालय में पद —प्राचार्य (प्रधानाध्यापिका)

सम्बन्धित संस्कृत संस्था—बी.एड. और विद्यावारिधि के दौरान श्री लाल वहादुर शास्त्री राष्ट्रिय संस्कृत संस्थान से 1942 से 1979 तक शिष्य रूप में सम्बन्धित।

संस्कृत सम्बन्धी कार्य —विभिन्न सरकारी और गैर सरकारी (मान्यता प्राप्त) विद्यालयों में संस्कृत अध्यापकों का निरीक्षण कार्य

अन्य विशेष —×—

## 893. सरोज दीक्षा विद्यालंकार (डा०)

गुरु/पिता/पति का नाम —डा. प्रशान्त वेदालंकार

जन्म तिथि/आयु —28-10-1946

शिक्षा —विद्यालंकार, एम.ए., पी.एच.डी.

निवास तथा दूरभाष —7/2 रूपनगर, दिल्ली-110007
दूरभाष-2914523

व्यवसाय —अध्यापन

कार्यालय तथा दूरभाष —श्यामा प्रसाद मुखर्जी कालेज रोड नं. 57 पंजाबी बाग नई दिल्ली-26

कार्यालय में पद —अध्यापिका (संस्कृत)

सम्बन्धित संस्कृत संस्था—1. निखिल भारतीय संस्कृत सम्मेलन की सदस्या

संस्कृत सम्बन्धी कार्य —1. ऐतरेय एवं तैत्तिरीय ब्राह्मण ग्रन्थों के निर्वाचन एवं संस्कृत में कई लेख

अन्य विशेष —×—

### 894. सरोज नारंग [डा० श्रीमती]

गुरु/पिता/पति का नाम—श्री रमेश चन्द्र नारंग

जन्म तिथि/आयु —5-4-1947

शिक्षा —एम.ए., पी.एच.डी. (जर्मन भाषा पर सर्टिफिकेट एवं डिपलोमा)

निवास तथा दूरभाष —जी 59 बी, (जी-59 बी) कालकाजी,
नई दिल्ली-110019

व्यवसाय —अध्यापिका

कार्यालय तथा दूरभाष —माता सुन्दरी कालेज, माता सुन्दरी लेन,
नई दिल्ली-110002

कार्यालय में पद —सीनियर प्राध्यापिका

सम्बन्धित संस्कृत संस्था —संस्कृत सेवा संस्थान दिल्ली

संस्कृत सम्बन्धी कार्य —×—

अन्य विशेष —×—

### 895. सरोज शर्मा [श्रीमती]

गुरु/पिता/पति का नाम —श्री कैलाश नाथ शर्मा

जन्म तिथि/आयु —23-11-1944

शिक्षा —स्नातक (संस्कृत विषय सहित)

निवास तथा दूरभाष —सैक्टर 4/54 रा०कृ० पुरम् नई दिल्ली-22

व्यवसाय —अध्यापिका

कार्यालय तथा दूरभाष —राजकीय वरिष्ठ कन्या विद्यालय सफदरजंग
इन्क्लेव, नई दिल्ली-16

कार्यालय में पद —भाषा अध्यापिका

सम्बन्धित संस्कृत संस्था—संस्कृत सेवा संस्थान दिल्ली

संस्कृत सम्बन्धी कार्य —×—

अन्य विशेष —×—

Funding by IKS-MoE

**896. सरोज शाह (श्रीमती)**

गुरु/पिता/पति का नाम — श्री गुलशन कुमार शाह
जन्म तिथि/आयु —1-9-1939
शिक्षा —×—
निवास तथा दूरभाष —99, एम.आई.जी. फ्लैट, प्रसाद नगर नई दिल्ली-7
दूरभाष-5722684
व्यवसाय —×—
कार्यालय तथा दूरभाष —राजकीय माध्यमिक बाल विद्यालय, नं. 4
वैस्ट पटेल नगर, नई दिल्ली-8
कार्यालय में पद —संस्कृत अध्यापिका
सम्बन्धित संस्कृत संस्था — संस्कृत सेवा संस्थान दिल्ली
संस्कृत सम्बन्धी कार्य —×—
अन्य विशेष —×—

**897. सरोज शुक्ल**

गुरु/पिता/पति का नाम —(स्व.) श्री गोपाल जी शुक्ल
जन्म तिथि/आयु —12-8-1959
शिक्षा —एम.ए. (संस्कृत) गोरखपुर विश्व विद्यालय
गोरखपुर [उ०प्र०] एम०फिल् [संस्कृत]
दिल्ली विश्व विद्यालय, दिल्ली
निवास तथा दूरभाष —सेक्टर II/417-राम कृष्णपुरम नई दिल्ली-22
व्यवसाय —अनुसंधान सहायक, केन्द्रीय हिन्दी निदेशालय,
पश्चिमी खण्ड रामकृष्णपुरम्, नई दिल्ली
कार्यालय तथा दूरभाष—केन्द्रीय हिन्दी निदेशालय, पश्चिमी खण्ड-7
रामकृष्ण पुरम नई दिल्ली- दूरभाष-603219
कार्यालय में पद —अनुसंधान सहायक
सम्बन्धित संस्कृत संस्था— संस्कृत सेवा संस्थान दिल्ली
संस्कृत सम्बन्धी कार्य —संस्कृत में लेखन 'प्रतिमा' शब्द पर
अनुसंधान कार्य
अन्य विशेष —×—

## 898. सविता माथुर [श्रीमती]

गुरु/पिता/पति का नाम —श्री रा०एन० माथुर
जन्म तिथि/आयु —6-5-1952
शिक्षा —बी.ए. (संस्कृत आनर्स) एम.ए. (संस्कृत) बी.एड. (हिन्दी, संस्कृत)
निवास तथा दूरभाष —ए-४1, विकासपुर, नई दिल्ली-
दूरभाष-5437634
व्यवसाय —अध्यापिका
कार्यालय तथा दूरभाष —राजकीय उच्चतर माध्यमिक कन्या विद्यालय, उत्तम नगर नं. II, नई दिल्ली-59
कार्यालय में पद —टी.जी.टी. (संस्कृत)
सम्बन्धित संस्कृत संस्था—संस्कृत सेवा संस्थान दिल्ली
संस्कृत सम्बन्धी कार्य —यदि आप उचित पुस्तकें हमें उपलब्ध कराएँ तो हम छात्राओं की रुचि और ज्ञान-वर्द्धन में सहायक सिद्ध हों।
अन्य विशेष —×—

## 899. सारा दुर्रानी (कु०)

गुरु/पिता/पति का नाम—श्री डा. एम.के. दुर्रानी शास्त्री
जन्म तिथि/आयु —16 जुलाई, 1959
शिक्षा —बी.ए. संस्कृत सहित एम.ए., बी.एड.
निवास तथा दूरभाष —बी 71 मोहन गार्डन, नई दिल्ली-59
दूरभाष-554380
व्यवसाय —अध्यापिका
कार्यालय तथा दूरभाष —गवर्न.गर्ल्स.सी.सै. स्कूल (बस डिपो के पास) उत्तम नगर नई दिल्ली-59
कार्यालय में पद —टी.जी.टी. अध्यापिका
सम्बन्धित संस्कृत संस्था—संस्कृत सेवा संस्थान दिल्ली
संस्कृत सम्बन्धी कार्य —×—
अन्य विशेष —×—

### 900. सावित्री आर्या (श्रीमती)

गुरु/पिता/पति का नाम—श्री रामजी दास
जन्म तिथि/आयु —18-3-1937
शिक्षा —बी.ए. संस्कृत
निवास तथा दूरभाष — सी-2/144, जनकपुरी नई दिल्ली-58
व्यवसाय —×—
कार्यालय तथा दूरभाष —गो. गर्ल्स सी.सै. स्कूल, सी-बी-J, जनकपुरी नई दिल्ली-58
कार्यालय में पद —पी.जी.टी (संस्कृत)
सम्बन्धित संस्कृत संस्था— संस्कृत सेवा संस्थान दिल्ली
संस्कृत सम्बन्धी कार्य —माध्यमिक कक्षाएँ पढ़ाते हैं
अन्य विशेष —×—

### 901. सावित्री मदान (श्रीमती)

गुरु/पिता/पति का नाम —श्री आर.एल. मदान
जन्म तिथि/आयु —20-6-1936
शिक्षा — एम.ए. (संस्कृत, हिन्दी), एम.एड.
निवास तथा दूरभाष —ई-199 ग्रेटर कैलाश-पार्ट II नई दिल्ली-48 दूरभाष-6411408
व्यवसाय —अध्यापिका
कार्यालय तथा दूरभाष —सत्यवती सूद आर्या कन्या उच्चतर माध्यमिक विद्यालय, निजामुद्दीन (पूर्वी) नई दिल्ली-13 दूरभाष-624669
कार्यालय में पद —संस्कृत अध्यापिका
सम्बन्धित संस्कृत संस्था— संस्कृत सेबा संस्थान दिल्ली
संस्कृत सम्बन्धी कार्य —×—
अन्य विशेष —×—

Funding by IKS-MoE

### 902. सावित्री मनोचा

गुरु/पिता/पति का नाम —श्री चन्द्र प्रकाश

जन्म तिथि/आयु —24-9-1941

शिक्षा —एम.ए. (संस्कृत) बी.एड.

निवास तथा दूरभाष —ई-99 प्रीतविहार, दिल्ली-92 दूरभाष-2214073

व्यवसाय —स्नातकोत्तर संस्कृताध्यापिका

कार्यालय तथा दूरभाष —रा.उ.मा. कन्या विद्यालय शकरपुर विस्तार दिल्ली-

कार्यालय में पद —पी.जी.टी. (संस्कृत)

सम्बन्धित संस्कृत संस्था —संस्कृत सेवा संस्थान दिल्ली

संस्कृत सम्बन्धी कार्य —संस्कृत समाचार, नाटक, कथा श्रवणम्

अन्य विशेष — x —

### 903. सावित्री मल्होत्रा

गुरु/पिता/पति का नाम —श्री चेतन प्रकाश मल्होत्रा

जन्म तिथि/आयु —18-3-1939

शिक्षा —बी.ए. (संस्कृत)

निवास तथा दूरभास —बी 16 राजौरी गार्डन नई दिल्ली-27

व्यवसाय —अध्यापन

कार्यालय तथा दूरभाष —राजकीय माध्यमिक बाल विद्यालय राजौरी गार्डन नई दिल्ली-27

कार्यालय में पद —संस्कृत टी.जी.टी.

सम्बधित संस्कृत संस्था—संस्कृत सेवा संस्थान दिल्ली

संस्कृत सम्बन्धी कार्य —अध्ययन-अध्यापन

अन्य विशेष — x —

## 904. सावित्री शर्मा

गुरु/पिता/पति का नाम – श्री रामनिवास शर्मा

जन्म तिथि/आयु —1-8-1937

शिक्षा —स्नातक (संस्कृत, हिन्दी) एम.ए., पी.एच.डी.

निवास तथा दूरभाष —29 डी/1 महरौली, नई दिल्ली-30

व्यवसाय —अध्यापन

कार्यालय तथा दूरभाष —राज.वरि.मा. बालिका वि. महरौली नई दिल्ली-30

कार्यालय में पद — वरिष्ठ हिन्दी अध्यापिका

सम्बन्धित संस्कृत संस्था—संस्कृत सेवा संस्थान दिल्ली

संस्कृत संबन्धी कार्य — × —

अन्य विशेष —×—

भारतीय विद्या भवन पुस्तकालय
प्राप्त
दिनाँक
संख्या
दिल्ली केन्द्र

## 905. सावित्री सक्सेना (डा०)

गुरु/पिता/पति का नाम —स्व. श्री रामरिछपाल सक्सेना

जन्म तिथि/आयु —13-11-1935

शिक्षा —बी.ए. आनर्स (संस्कृत) एम.ए. (संस्कृत)
पी.एच.डी. [संस्कृत]

निवास तथा दूरभाष — 3021, बाजार सीताराम दिल्ली-110006
दूरभाष-264244

व्यवसाय —व्याख्याता

कार्यालय तथा दरभाष — पत्राचार पाठ्यक्रम एवं अनुवर्ती शिक्षा विद्यालय,
5, कैवेलरी लाइन्स दिल्ली-110007

कार्यालय में पद — व्याख्याता

सम्बन्धि त संस्कृत संस्था —संस्कृत सेवा संस्थान दिल्ली

संस्कृत सम्बन्धी कार्य — × —

अन्य बिशेष — x —

**906. सीताराम झा**

गुरु/पिता/पति का नाम—श्री रघुनाथ झा
जन्म तिथि/आयु — 20-10-1955
शिक्षा —नवीनोत्तर मध्यमा, शास्त्री, शिक्षा शास्त्री, आचार्य,
निवास तथा दूरभाष —23 जोर बाग नई दिल्ली-3 दूरभाष-694336
व्यवसाय —अध्यापन
कार्यालय तथा दूरभाष —रा.उ.मा. बा. वि. नेताजी नगर नई दिल्ली-23 दूरभाष-671266
कार्यालय में पद —प्रशिशित संस्कृताध्यापक
सम्बन्धित संस्कृत संस्था—श्री ला.ब. शास्त्री के. सं. विद्यापीठ कटवारिया सराय नई दिल्ली-16 [छात्रावस्था]
संस्कृत सम्बन्धी कार्य —मैथिली संस्कृत प्रचारिका में संस्कृत का लेख
अन्य विशेष —×—

**907. सीताराम सहगल [डा०]**

गुरु/पिता/पति का नाम — लाला सालिग्राम सहगल
जन्म तिथि/आयु —12-3-1912 लाहौर
शिक्षा —शास्त्री, एम.ए., एम.ओ.एल., पी.एच.डी.
निवास तथा दूरभाष —डब्ल्यू-43, राजौरी गार्डन नई दिल्ली-27 दूरभाष-503786
व्यवसाय —अध्यापक, शोधक, सम्पादक
कार्यालय तथा दूरभाष —दूरभाष–503786 (घर)
कार्यालय में पद —आकाशवाणी, भारत सरकार से सेवा निवृत
सम्बन्धित संस्कृत संस्था— विश्वेश्वरानन्द वैदिक अनुसन्धान लाहौर अव होश्यारपुर, टॉक्स आफ इन्डिया के समाचार पत्र नवयुग के सम्पादक
संस्कृत सम्बन्धी कार्य —अनेक अनुसन्धान, लेख, अनुवाद
अन्य विशे —×—

Funding by IKS-MoE

### 908. एस.के. विश्वास

गुरु/पिता/पति का नाम—स्व. मनोहर विस्वास

जन्म तिथि/आयु —1-1-1940

शिक्षा —एम.ए. संस्कृत) बी.टी.

निवास तथा दूरभाष —23/14, एम.बी. रोड़, सेक्टर-I, पुष्प विहार साकेत, नई दिल्ली-17

व्यवसाय —अध्यापन (प्रधानाचार्य)

कार्यालय तथा दूरभाष —गो. बॉइज, सी. सै. स्कूल मोती बाग नं.–2 नई दिल्ली-21

कार्यालय में पद —मुख्य अध्यापक

सम्बन्धित संस्कृत संस्था—संस्कृत सेवा संस्थान दिल्ली

संस्कृत सम्वन्धी कार्यं —×—

अन्य विशेष —×—

### 609. एम.जी. आत्मज्योति (कु०)

गुरु/पिता/पति का नाम—श्री गोपालाचार्या

जन्म तिथि/आयु —3-5-1963

शिक्षा —प्राक शास्त्रि, शास्त्रि, आचार्या (साहित्य) शिक्षा शास्त्रिश्च (श्री ला.ब.शा. के सं. विद्यापीठ

निवास तथा दूरभाष —509, ए-3 रामा कृष्ण पुरम् दिल्ली-110022

व्यवसाय —अध्यापिका

कार्यालय तथा दूरभाष —दिल्ली पब्लिक स्कूल रामा कृष्ण पुरम्-सै. 12 नव दिल्ली-110022

कार्यालय में पद —दिल्ली पब्लिक स्कूल टी.जी.टी.

सम्बन्धित संस्कृत संस्था—श्री ला.ब.शा. के संस्कृत विद्यापीठ विद्यावारिधि में शिक्षा प्राप्त कर रही हूं।

संस्कृत सम्बन्धी कार्य —×—

Funding by IKS-MoE

अन्य विशेष —×—

**910. सूक्ष्म (श्रीमती)**

गुरु/पिता/पति का नाम—श्री आर.के. मदान
जन्म तिथि/आयु —15-7-1951
शिक्षा —एम.ए., बी.एड.
निवास तथा दूरभाष —ए ई-173, शालीमार बाग, नई दिल्ली-33
व्यवसाय —अध्यापन
कार्यालय तथा दूरभाष —गो. गर्ल्स सी. सै. स्कूल, विजय नगर, नई दिल्ली-9
कार्यालय में पद —टी.जी.टी. [संस्कृत]
सम्बन्धित संस्कृत संस्था—संस्कृत सेवा संस्थान दिल्ली
संस्कृत सम्बन्धी कार्य —×—
अन्य विशेष —×—

**911. सुदर्शन गुप्ता (श्रीमती)**

गुरु/पिता/पति का नाम—श्री लक्ष्मी चन्द गुप्ता
जन्म तिथि/आयु —26-1-1942
शिक्षा —एम.ए., (संस्कृत)
निवास तथा दूरभाष —ए 3/14 कृष्ण नगर दिल्ली-51
व्यवसाय —अध्ययन-अध्यापन
कार्यालय तथा दूरभाष —रत्नदेवी आर्य कन्या उच्चतर माध्यमिक विद्यालय कृष्ण नगर दिल्ली-51, दूरभाष-213483
कार्यालय में पद —पी.जी.टी. [संस्कृत]
सम्बन्धित संस्कृत संस्था—संस्कृत सेवा संस्थान दिल्ली
संस्कृत सम्बन्धी कार्य —×—
अन्य विशेष —×—

**912. सुदर्शन तुल्ली**

गुरु/पिता/पति का नाम —श्री गिरधारी लाल कवात्रा

जन्म तिथि/आयु —23-1-1936

शिक्षा —बी.ए. [संस्कृत, हिन्दी, अर्थशास्त्र, अंग्रेजी]

निवास तथा दूरभाष —ब्लाक नं. 16 क्वाटर न० 14 पुराना राजिन्द्र नगर, नई दिल्ली-60

व्यवसाय —सहायक अध्यापिका

कार्यालय तथा दूरभाष —नगर पालिका कन्या वरिष्ठ माध्यमिक विद्यालय, गोल मारकीट, नई दिल्ली-1
दूरभाष-321702

कार्यालय में पद —संस्कृत अध्यापिका

सम्बन्धित संस्कृत संस्था—गुजरात संस्कृत परिषद (शास्त्री)

संस्कृत सम्बन्धी कार्य —संस्कृत अध्यापिका

अन्य विशेष — x —

**913. सुदर्शन नागी**

गुरु/पिता/पति का नाम—श्री राम प्रकाश नागी

जन्मतिथि/आयु —10-2-1936

शिक्षा —बी.ए. संस्कत सहित

निवास तथा दूरभाष —एन-193 सैक्टर 8 आर.के.पुरम्., नई दिल्ली-22
दूरभाष-607878

व्यवसाय —अध्यापिका

कार्यालय तथा दूरभाष —एन.पी. माध्यमिक विद्यालय लोदी एस्टेट नई दिल्ली-3

कार्यालय में पद —x—

सम्बन्धित संस्कृत संस्था—संस्कृत सेवा संस्थान दिल्ली

संस्कृत सम्बन्धी कार्य —x—

अन्य विशेष —x—

## 914. सुदर्शन मखीजा (श्रीमती)

गुरु/पिता/पति का नाम—श्री सूरज प्रकाश
जन्म तिथि आयु —26-7-1939
शिक्षा —बी.ए., बी.टी., प्रभाकर, बी.ए. (संस्कृत)
निवास तथा दूरभाष —डी-47, टैगोर गार्डन एक्स. नई दिल्ली-110027
व्यवसाय —अध्यापन (विद्यालय में)
कार्यालय तथा दूरभाष —रा.उ.मा. कन्या वि. विद्यालय नं. 2, टैगोर गार्डन दिल्ली-9
कार्यालय में पद —स्नातक अध्यापिका, भाषा-अध्यापिका (हिन्दी)
सम्बन्धित संस्कृत संस्था – हंसराज माडल स्कल, पंजाबी बाग, दयानन्द माडल स्कूल, मन्दिर मार्ग नई दिल्ली
संस्कृत सम्बन्धी कार्य —अध्ययन—अध्यापन
अन्य विशेष — x —

## 915. सुदर्शनाचार्य 'सुमन' (महन्तस्वामी)

गुरु/पिता/पति का नाम —स्व० श्री रामप्रपन्नाचार्य शास्त्री
जन्म तिथि आयु —25-10-1946
शिक्षा —-शास्त्री, साहित्याचार्य, एम.ए. (संस्कृत)
निवास तथा दूरभाष —3599, श्री दुर्गाभवन, बाजार सीताराम दिल्ली-दूरभाष-262507
व्यवसाय —ज्योतिष, अध्यापन
कार्यालय तथा दूरभाष —ब्रह्मर्षि राम प्रपन्नाचार्य संस्कृत वेद वेदांग महाविद्यालय राजघाट पावर हाउस, गांधी समाधि के पीछे नई दिल्ली-2
कार्यालय में पद —प्राचार्य
सम्बन्धित संस्कृत संस्था—ब्रह्मर्षि रामप्रपन्नाचार्य शिक्षा संस्थान संस्थापक
संस्कृत सम्बन्धी कार्य —दुर्गा सप्तशती का पद्यानुवाद,

अन्य विशेष — x —

### 916. सुदेश कुमारी नारंग

गुरु/पिता/पति का नाम —डा० सत्यपाल नारंग

जन्म तिथि/आयु —28-4-1941

शिक्षा —एम.ए., पी.एच.डी (संस्कृत)

निवास तथा दूरभाष —29, टीचर्ज फ्लैट्स, मिराण्डा हाउस
दिल्ली विश्वविद्यालय, दिल्ली-7

व्यवसाय —व्याख्याता

कार्यालय तथा दूरभाष —मिराण्डा हाउस, दिल्ली विश्वविद्यालय दिल्ली-7

कार्यालय में पद —लैक्चरर-इन-रीडर्ज ग्रेड

सम्बन्धित संस्कृत संस्था—मिराण्डा हाउस प्राध्यापिका

संस्कृत सम्बन्धी कार्य —संस्कृत साहित्या (से सम्बद्ध) अथवा संस्कृत में रचित वेद, धर्मशास्त्र, अभिलेखशास्त्र पर आधारित विषयों पर शोध पत्र लिखते रहने का प्रयास जारी है।

अन्य विशेष —×—

### 917. सुदेश जैन

गुरु/पिता/पति का नाम —सुरेन्द्र जैन

जन्म तिथि/आयु —25-11-1948

शिक्षा —आचार्य, एम.ए. (संगीत-संस्कृत, हिन्दी,/संगीत-अंग्रेजी)

निवास तथा दूरभाष —282-ए डेरावाल नगर दिल्ली-9,
दूरभाष-7121357

व्यवसाय —अध्यापन

कार्यालय तथा दूरभाष —भगवान महावीर संस्कृत विद्यापीठ सावन आश्रम
शक्ति नगर दिल्ली-7

कार्यालय में पद —टी.जी.टी. (संस्कृत)

सम्बन्धित संस्कृत संस्था—साहित्य आचार्य, एवं संगीत

संस्कृत सम्बन्धी कार्य —संस्कृत का प्रचार और प्रसार,

अन्य विशेष —×—

**918. सुदेश धवन (श्रीमती)**

गुरु/पिता/पति का नाम —श्रीमान केवल धवन

जन्म तिथि आयु —1-12-1938

शिक्षा —स्नातक

निवास तथा दूरभाष —1778 प्रताप स्ट्रीट चूनामण्डी पहाड़गंज, नई दिल्ली

व्यवसाय —अध्यापन

कार्यालय तथा दूरभाष —सत्यवती सूद आर्या गर्ल्स उच्चतर माध्यमिक विद्यालय, टी. निजामुद्दीन पूर्वी, दिल्ली

कार्यालय में पद —×—

सम्बन्धित संस्कृत संस्था—संस्कृत सेवा संस्थान दिल्ली

संस्कृत सम्बन्धी कार्य —×—

अन्य विशेष —×—

**919. सुदेश सोनी**

गुरु/पिता/पति का नाम —श्री जी॰बी॰ सोनी

जन्म तिथि आयु —20-10-1946

शिक्षा —×—

निवास तथा दूरभाष — ए-71, लाजपत नगर सैक्टर-IV.
साहिबाबाद जि. गाजियाबाद (उ.प्र.)

व्यवसाय —अध्यापन

कार्यालय तथा दूरभाष —सत्यावती सूद सी.सैं. स्कूल निजामुद्दीन ईस्ट नई दिल्ली

कार्यालय में पद —टी.जी.टी.

सम्बन्धित संस्कृत संस्था—संस्कृत सेवा संस्थान दिल्ली

संस्कृत सम्बन्धी कार्य —×—

अन्य विशेष — ×—

## 920. सुधा उबगडे (श्रीमती)

गुरु/पिता/पति का नाम —श्री लक्ष्मीकांत उबगडे

जन्म तिथि/आयु —24-8-1933

शिक्षा —संस्कृत विशारद तथा संस्कृत विषय मैट्रिक इण्टर, बी.ए. तथा बी.एड. में

निवास तथा दूरभाष —5873, जवाहर नगर, दिल्ली-7 दूरभाष-236655

व्यवसाय — शिक्षिका पूर्व, आधुनिक-प्रधानाचार्या

कार्यालय तथा दूरभाष —जैन हैप्पी स्कूल, शहीद भगतसिंग मार्ग नई दिल्ली-1 दूरभाष-343514

कार्यालय में पद —प्रधानाचार्या

सम्बन्धित संस्कृत संस्था—संस्कृत सेवा संस्थान दिल्ली

संस्कृत सम्बन्धी कार्य — x —

अन्य विशेष —×—

## 921. सुधाकर दत्त शर्मा

गुरु/पिता/पति का नाम — पं॰ इन्द्र दत्त शर्मा

जन्म तिथि/आयु —1 अगस्त, 1945

शिक्षा —मध्यमा, शास्त्री, आचार्य, हाई स्कूल, इन्टर,

निवास तथा दूरभाष —विद्यापीठ आवास सं. 3/19 संस्कृत विद्यापीठ, नई दिल्ली-16

व्यवसाय —व्याख्याता प्रशिक्षण, श्री ला.ब.शा.के. संस्कृत विद्यापीठ कटवारिया सराय

कार्यालय तथा दूरभाष —श्री ला.ब.शा. के. संस्कृत विद्यापीठ नई दिल्ली-16 दूरभाष-650831

कार्यालय में पद —व्याख्याता प्रशिक्षण

सम्बन्धित संस्कृत संस्था—श्री लालबहादुर शास्त्री संस्कृत विद्यापीठ,

संस्कृत सम्बन्धी कार्य —×—

अन्य विशेष —×—

### 922. सुधा कुमारी [श्रीमती]

गुरु/पिता/पति का नाम—श्री महीपाल सिंह

जन्म तिथि/आयु —31-8-1945

शिक्षा —शिरोमणि, एम.ए. (संस्कृत) एम.ए. (हिन्दी)

निवास तथा दूरभाष —सैं०-III/1078 रामकृष्ण पुरम्, नई दिल्ली-22

व्यवसाय —शिक्षण (टी.जी.टी.)

कार्यालय तथा दूरभाष —रा.क.व. मा. विद्यालय ग्रीनपार्क एक्स,
नई दिल्ली-

कार्यालय में पद —टी.जी.टी. (भाषा)

सम्बन्धित संस्कृत संस्था—संस्कृत सेवा संस्थान दिल्ली

संस्कृत सम्बन्धी कार्य — x —

अन्य विशेष — x —

### 923. सुधा पालीवाल

गुरु/पिता/पति का नाम —श्री जी०बी० पालीवाल

जन्म तिथि/आयु —24-10-1960

शिक्षा —एम.ए. [संस्कृत]

निवास तथा दूरभाष —44-प्रोबिन रोड टाईप III फ्लैटस दिल्ली-7

व्यवसाय —लाइब्रेरियन

कार्यालय तथा दूरभाष —दिल्ली पब्लिक लाइब्रेरी एम.पी. मुकर्जी मार्ग
दिल्ली-6

कार्यालय में पद —लाइब्रेरियन

सम्बन्धित संस्कृत संस्था—संस्कृत सेवा संस्थान दिल्ली

संस्कृत सम्बन्धी कार्य —×—

अन्य विशेष —×—

## 924. सुनीता जैन

गुरु/पिता/पति का नाम —श्री मुकेश कुमार जैन

जन्म तिथि/आयु —1-10-1954

शिक्षा —संस्कृत विषयक

निवास तथा दूरभाष —डी. 84 ईस्ट आफ कैलाश नई दिल्ली-24
दूरभाष-6410865

व्यवसाय —अध्यापन

कार्यालय तथा दूरभाष —जैन सं०क०सी० सै. स्कूल, कूचा सेठ
दिल्ली-6 दूरभाष-272815

कार्यालय में पद —टी.जी.टी. [संस्कृत]

सम्बन्धित संस्कृत संस्था—संस्कृत सेवा संस्थान दिल्ली

संस्कृत सम्बन्धी कार्य —×—

अन्य विशेष —×—

## 925. सुनीता त्रिपाठी (श्रीमती)

गुरु पिता/पति का नाम —श्री श्याम किशोर त्रिपाठी

जन्म तिथि/आयु —29-11-1955

शिक्षा —परास्नातक (द्वितीय वर्ष) संस्कृत, एम.ए.
(दर्शन शास्त्र,) बी.एड.

निवास तथा दूरभाष —1/10982 पश्चिमी सुभाष पार्क, नवीन शाहदरा,
दिल्ली-32

व्यवसाय —अध्यापन

कार्यालय तथा दूरभाष —गीता बाल भारती, स्कूल शंकर नगर, दिल्ली-31

कार्यालय में पद —टी.जी.टी. [संस्कृत]

सम्बन्धित संस्कृत संस्था —संस्कृत सेवा संस्थान दिल्ली

संस्कृत सम्बन्धी कार्य —×—

अन्य विशेष —×—

Funding by IKS-MoE

**926. सुधा रानी**

गुरु/पिता/पति का नाम —श्री धर्म पाल वालिया
जन्म तिथि आयु —2-10-1945
शिक्षा —बी.ए. (संस्कृत, अंग्रेजी, इतिहास, राज. विज्ञान), एम.ए. (राज० विज्ञान), बी.एड.
निवास तथा दूरभाष —डी-4, एम.आई.जी. फ्लैटस प्रसाद नगर, करौल बाग, नई दिल्ली-5 दूरभाष-5719664
व्यवसाय —अध्यापिका
कार्यालय तथा दूरभाष —जैन गर्ल्स सी०सै० स्कूल, धर्मपुरा, दिल्ली-6 दूरभाष-264844
कार्यालय में पद —[टी.जी.टी.]
सम्बन्धित संस्कृत संस्था—संस्कृत सेवा संस्थान दिल्ली
संस्कृत सम्बन्धी कार्य —×—
अन्य विशेष —×—

**927. सुधा शर्मा (श्रीमती)**

गुरु/पिता/पति का नाम —श्री रमेश शर्मा
जन्म तिथि/आयु —1-10-1958
शिक्षा —बी.ए. आनर्स संस्कृत एम.ए. संस्कृत, साहित्याचार्य
निवास तथा दूरभाष — इ-38 सैक्टर 20 नौएडा गाजियाबाद (उ.प्र.)
व्यवसाय — अध्यापिका
कार्यालय तथा दूरभाष —ब्र.रा. संस्कृत वेद वेदाङ्ग महाविद्यालय राजघाट
कार्यालय में पद — संस्कृत अध्यापिका
सम्बन्धित संस्कृत संस्था— ब्र.रा. संस्कृत वेद वेदाङ्ग महाविद्यालय में संस्कृत अध्यापिका
संस्कृत सम्बन्धी कार्य — ×—
अन्य विशेष — × —

**928. सुधा सावंत**

गुरु/पिता/पति का नाम—श्री ब्रिगेडियर सावन्त

जन्म तिथि आयु —20-9-1944

शिक्षा —एम.ए. संस्कृत,बी.एड.

निवास तथा दूरभाष —सी-II/4 मोतीबाग नई दिल्ली-21
दूरभाष-606898

व्यवसाय —शिक्षण

कार्यालय तथा दूरभाष —मानव स्थली स्कल न्यू राजेन्द्र नगर,
नई दिल्ली-60 दूरभाष-588245

कार्यालय में पदं —संस्कृत, हिन्दी अध्यापिका

सम्बन्धित संस्कृत संस्था—संस्कृत सेवा संस्थान दिल्ली

संस्कृत सम्बन्धी कार्य —अध्यापन, संस्कृत श्लोकों का वाचन

अन्य विशेष —×—

**929. सुनीता गुप्ता (डा० श्रीमती)**

गुरु/पिता/पति का नाम —श्री जे०एल० गुप्ता

जन्म तिथि/आयु —1-5-1950

शिक्षा —एम.ए. (संस्कृत) पी.एच.डी.

निवास तथा दूरभाष —838, तिलक गली, कश्मीरी गेट, दिल्ली-110006
दूरभाष-2514400

व्यवसाय —अध्यापन

कार्यालय तथा दूरभाष —गार्गी महाविद्यालय, सिरी फोर्ट रोड़, नई दिल्ली-
दूरभाष-6444544

कार्यालय में पद —प्राध्यापिका

सम्बन्धित संस्कृत संस्था—संस्कृत सेवा संस्थान दिल्ली

संस्कृत सम्बन्धी कार्य —लेखन कार्य

अन्य विशेष —×—

### 930. सुनीता टन्डन (श्रीमती)

गुरु/पिता/पति का नाम —श्री श्याम कुमार टन्डन
जन्म तिथि/आयु —15-2-1951
शिक्षा —बी.ए. आनर्स (संस्कृत)एम.ए. (संस्कृत, हिन्दी)
निवास तथा दूरभाष —71, मॉडल बस्ती, नई दिल्ली-6 दूरभाष-527513
व्यवसाय —अध्यापन
कार्यालय तथा दूरभाष —नगर पालिका बंगाली गर्ल्स सी.सैं. स्कूल गोल मार्किट, नई दिल्ली-1 दूरभाष-322090
कार्यालय में पद —टी.जी.टी.
सम्बन्धित संस्कृत संस्था—संस्कृत सेवा संस्थान दिल्ली
संस्कृत सम्बन्धी कार्य —×—
अन्य विशेष —×—

### 931. सुनीता रावत (श्रीमती)

गुरु/पिता/पति का नाम—श्री विक्रम सिंह रावत
जन्म तिथि/आयु —27-7-1961
शिक्षा —आचार्य (सांख्ययोग दर्शन) बी.एड.
निवास तथा दूरभाष —बी०-289, साऊथ मोती बाग नई दिल्ली-21
व्यवसाय —संस्कृत अध्यापिका, [ज्ञान भारती स्कूल साकेत]
कार्यालय तथा दूरभाष —ज्ञान भारती स्कूल, साकेत नई दिल्ली-
कार्यालय में पद —संस्कृत अध्यापिका पी.जी.टी.
सम्बन्धित संस्कृत संस्था —संस्कृत विद्यापीठ, कठवारिया सराय, विद्यार्थी के रूप में सम्बन्धित हैं।
संस्कृत सम्बन्धी कार्य —×—
अन्य विशेष —×—

## 932. सुनीता शर्मा (कु०)

गुरु/पिता/पति का नाम —डा० राम निवास शर्मा

जन्म तिथि/आयु —4-7-1964

शिक्षा —बी.ए. (संस्कृत आनर्स), एम.ए. (संस्कृत) बी.एड.

निवास तथा दूरभाष —640, कृषि कुंज, नई दिल्ली-110012

व्यवसाय — संस्कृत अध्यापिका

कार्यालय तथा दूरभाष —सेंट एन्थोनी बाल विद्यालय पहाड़गंज, दिल्ली-110055

कार्यालय में पद —संस्कृत अध्यापिका

सम्बन्धित संस्कृत संस्था— संस्कृत सेवा संस्थान दिल्ली

संस्कृत सम्बन्धी कार्य — लेखन एवं विभिन्न संस्कृत ग्रंथों का अध्ययन

अन्य विशेष — × —

## 933. सुनीता शर्मा (श्रीमती)

गुरु/पिता/पति कानाम —श्री राज कुमार शर्मा

जन्म तिथि आयु —10-7-1956

शिक्षा —एम.ए. (संस्कृत) एम.ए. (हिन्दी) बी.एड.

निवास तथा दूरभाष —3/4314 अन्सारी रोड़, दरिया गंज नई दिल्ली-2 दूरभाष-272922

व्यवसाय —अध्यापन कार्य

कार्यालय तथा दूरभाष —वर्द्धमान शिक्षा मन्दिर, अन्सारी रोड़, दरिया गंज

कार्यालय में पद —संस्कृत अध्यापिका

सम्बन्धित संस्कत संस्था— लाल बहादुर शास्त्री संस्कृत विद्यापीठ से शिक्षा शास्त्री की परीक्षा पास की।

संस्कृत सम्बन्धी कार्य — × —

अन्य विशेष — × —

Funding by IKS-MoE

**934. सुनीता सचदेव (श्रीमती)**

गुरु/पिता/पति का नाम—श्री रमण सचदेव

जन्म तिथि/आयु —13-11-1956

शिक्षा —एम.ए. (संस्कृत) बी.एड. (संस्कृत, हिन्दी)

निवास तथा दूरभाष —सी-9, गुजरां वाला सोसायटी विकास पुरी,
[आनन्दकुज के सामने]

व्यवसाय —शिक्षक

कार्यालय तथा दूरभाष —मानवस्थली स्कूल, न्यू. राजेन्द्र नगर नई दिल्ली-60
दूरभाषा-588245

कार्यालय में पद —अध्यापिका

सम्बन्धित संस्कृत संस्था —संस्कृत विद्यापीठ से बी.एड. किया है

संस्कृत सम्बन्धी कार्य —अध्यापन, श्लोकों को गानरूप में तैयार करवाना। नाटक के लिए तैयार करवाना व स्वयं करना।

अन्य विशेष —×—

**935. सुप्रिया सेठी (श्रीमती)**

गुरु/पिता/पति का नाम—श्री आई०आर० सेठी

जन्म तिथि/आयु —20-11-1947

शिक्षा —बी.ए., बी.एड. [संस्कृत सहित]

निवास तथा दूरभाष —ई-18 विजय नगर, दिल्ली-9

व्यवसाय —अध्यापिका

कार्यालय तथा दूरभाप —राजकीय उच्चतम माध्यमिक विद्यालय नं. 2,
रूप नगर, दिल्ली-7

कार्यालय में पद —भाषा अध्यापिका

सम्बन्धित संस्कृत संस्था—संस्कृत सेवा संस्थान नई दिल्ली-19

संस्कृत सम्वन्धी कायं —पुस्तक अध्ययन

अन्य विशेप —×—

**936. सुबोध चन्द्र पन्त**

गुरु/पिता/पति का नाम —स्व. श्री कन्हैया लाल पन्त

जन्म तिथि/आयु —7-7-1934

शिक्षा —एम ए. (संस्कृत), डिप्लोमा (तिव्वती में)

निवास तथा दूरभाप —डब्लू जैड 133 ख्याला गाँव, नई निल्ली-18

व्यवसाय —पूर्वं अध्यापक (लैक्चरार) सं. वि.वि. वाराणसी

कार्यालय तथा दूरभाष —ए-40, विशाल इन्क्लेव (निकट विशाल सिनेमा)
राजा गार्डन, नई दिल्ली-27

कार्यालय में पद —सहायक निदेशक (परीक्षा)

सम्बन्धित संस्कृत संस्था—संस्कृत विश्व विद्यालय, वाराणसी, असिस्टेण्ट टु जोन, स्टूडेन्ट वेलफेयर कम टीचर (संस्कृत)

संस्कृत सम्बन्धी कार्य —(अनेक महाकाव्य, संस्कृत तथा हिन्दी में कवितायें व श्लोक उड़िया लिपि में)

अन्य विशेप —बहुत से प्रकाशित ग्रन्थ, लेख, व्याख्या, अनुवाद

**937. सुभाष चन्द्र**

गुरु/पिता/पति का नाम —श्री खेमचन्द

जन्म तिथि/आयु —20-3-1957

शिक्षा —एम.ए., बी.एड., एम.फिल्

निवास तथा दूरभाष —ए-37 कीर्ति नगर, नई दिल्ली-15

व्यवसाय —अध्यापन कार्य

कार्यालय तथा दूरभाष —राजकीय उच्च माध्यमिक वाल विद्यालय
सुलतानपुरी नई दिल्ली-41

कार्यालय में पद —(एल.पी.टी)

सम्बन्धित संस्कृत संस्था—शिक्षा विभाग दिल्ली

संस्कृत सम्बन्धी कार्य —पी.एच.डी. चल रही है।

Funding by IKS-MoE

अन्य विशेष —×—

### 938. सुभाष चन्द्र शर्मा

गुरु/पिता/पति का नाम —श्री राम नारायण शर्मा

जन्म तिथि/आयु —30-9-1961

शिक्षा —शास्त्री, सख्यांयोगाचार्य, शिक्षा शास्त्री (स्वर्ण पदक विजेता) एम.ए. (दि० विश्व विद्यालय)

निवास व दूरभाष —श्री हरि मन्दिर बी ब्लाक गुजरांवाला टाऊन पार्ट-I दिल्ली-33

व्यवसाय —अध्ययन

कार्यालय तथा दूरभाष —× –

कार्यालय में पद — x —

सम्बन्धित संस्कृत संस्था—दि० विश्व विद्यालय व संस्कृत विद्यापीठ

संस्कृत सम्बन्धी कार्य —संस्कृत लेख इत्यादि

अन्य विशेष —×—

### 939. सुमन कान्त झा 'सुमन'

गुरु/पिता/पति का नाम—स्व. श्री उग्रनाथ झा

जन्म तिथि/आयु —23 वर्ष

शिक्षा —साहित्याचार्य (एम.ए.) संस्कृत,

निवास तथा दूरभाष —आर.जेड.म. नं. 65 धर्मपुरा, नजफगढ़, नई दिल्ली-43

व्यवसाय —अध्यापन

कार्यालय तथा दूरभाष —वसन्त ग्राम आदर्श संस्कृत महाविद्यालय वसन्त विहार, नई दिल्ली-57

कार्यालय में पद —सहायक अध्यापक (संस्कृत साहित्य शिक्षक)

सम्बन्धित संस्कृत संस्था—संस्कृत सेवा संस्थान दिल्ली

संस्कृत सम्बन्धी कार्य —लेखनम्, सम्भाषणम्

अन्य विशेष —×—

Funding by IKS-MoE

## 940. सुमन रल्हन (श्रीमती)

गुरु/पिता/पति का नाम —श्री सुदर्शन रल्हन
जन्म तिथि/आयु —7-2-1944
शिक्षा —स्नातकोत्तर (संस्कृत) दिल्ली विश्वविद्यालय
निवास तथा दूरभाष —यू-37, ग्रीन पार्क नई दिल्ली-16
दूरभाष-668830
व्यवसाय —अध्यापन
कार्यालय तथा दूरभाष —रा.उ.क.मा. विद्यालय महरौली दिल्ली-30
कार्यालय में पद —पी.जी.टी. [संस्कृत]
सम्बन्धित संस्कृत संस्था—संस्कृत सेवा संस्थान दिल्ली
संस्कृत सम्बन्धी कार्यं —×—
अन्य विशेष —×—

## 941. सुमेर चन्द्र जैन

गुरु/पिता/पति का नाम —श्री फकीर चन्द्र जी जैन
जन्म तिथि/आयु —21-8-1936
शिक्षा —बी.ए. [संस्कृत,] एम.ए. (हिन्दी) वी.एड, हिन्दी विशारद
निवास तथा दूरभाष —ब्लाक-12, मकान नं. 239, लोधी कालोनी,
नई दिल्ली-110003 दूरभाष-611675
व्यवसाय —अध्यापन
कार्यालय तथा दूरभाष —राजकीय उच्चतर माध्यमिक बाल विद्यालय नं. 2,
सरोजिनी नगर, नई दिल्ली-110023
दूरभाष-671774
कार्यालय में पद —स्नातकोत्तर अध्यापक (पी.जी.टी.)
संम्बन्धित संस्कृत संस्था—संस्कृत सेवा संस्थान दिल्ली
संस्कृत सम्बन्धी कार्य —छात्रों को संस्कृत पढ़ाना
अन्य विशेष —×—

Funding by IKS-MoE

### 942. सुमेर दत्त शर्मा

गुरु/पिता/पति का नाम—श्री महावीरदत्त शर्मा

जन्म तिथि/आयु —1-10-1951

शिक्षा —शास्त्री, शिक्षा शास्त्री

निवास तथा दूरभाष —266 दुर्गापुरी एक्स. दिल्ली-93

व्यवसाय —अध्यापन

कार्यालय तथा दूरभाष —रा.मा. बाल विद्यालय गांधी नगर दिल्ली-31

कार्यालय में पद —प्रशिक्षित वेतन क्रम

सम्बन्धित संस्कृत संस्था—धर्म संघ संस्कृत विद्यालय स्नातक के रूप में

संस्कृत सम्बन्धी कार्य —×—

अन्य विशेष —×—

### 943. सुरेन्द्र कुमार

गुरु/पिता/पति का नाम —स्व. श्री आशानन्द शास्त्री

जन्म तिथि/आयु —6-7-1945

शिक्षा —एम.ए. [संस्कृत] एम.ए. (हिन्दी) एम.एड.

निवास तथा दूरभाष —बी-I-41, लाजपतनगर, नई दिल्ली-110024
दूरभाष–6839829

व्यवसाय —अध्यापन

कार्यालय तथा दूरभाष —राजकीय उच्चतर माध्यमिक विद्यालय कोटला
मुबारिकपुर (डिफेन्स कालोनी) नई दिल्ली-24

कार्यालय में पद —भाषा अध्यापक

सम्बन्धित संस्कृत संस्था—संस्कृत सेवा संस्थान दिल्ली

संस्कृत सम्बन्धी कार्य — x —

अन्य विशेष —×—

Funding by IKS-MoE

### 944. सुरेन्द्र कुमार भारद्वाज

गुरु/पिता/पति का नाम —आचार्य राम शास्त्री वैद्य

जन्म तिथि/आयु —9-8-1960

शिक्षा —शास्त्री, साहित्य रत्न, आयुर्वेदरत्न,

निवास तथा दूरभाष —देव कल्प कुटीर, संस्कृत नगर ग्रुप हाउसिंग सोसायटी, प्लाट नं. 3, सैक्टर 14, रोहिणी दिल्ली

व्यवसाय —प्रकाशन कार्य एवं चिकित्सा कार्य

कार्यालय तथा दूरभाष —मयंक प्रकाशन 1090/44 डी.डी.ए. फ्लैट्स कालका जी, नई दिल्ली-19 दूरभाष-6462527

कार्यालय में पद —संस्थापक एवं संचालक

सम्बन्धित संस्कृत संस्था—संस्कृत सेवा संस्थान दिल्ली

संस्कृत सम्बन्धी कार्य —प्रकाशन कार्य एव चिकित्सा कार्य,

अन्य विशेष — x —

### 945. सुरेन्द्र कुमार शर्मा

गुरु/पिता/पति का नाम—श्री शिव कुमार शर्मा

जन्म तिथि/आयु —17-12-1959

शिक्षा —एम.ए., एम.फिल.,

निवास तथा दूरभाष —77-ए कमला नगर दिल्ली-7 दूरभाष-2522298

व्यवसाय —शिक्षण

कार्यालय तथा दूरभाष—रा.उ.मा. बाल विद्यालय काबली गेट- नं. 2 मोरी गेट,दिल्ली-6

कार्यालय में पद —योग-अध्यापक

सम्बन्धित संस्कृत संस्था—संस्कृत सेवा संस्थान दिल्ली

संस्कृत सम्बन्धी कार्य —प्रकाशन—(क) हठयोग ऐतिहासिक परिप्रेक्ष्य एवं हठयोग प्रदीपिका, (ख) सिद्धसिद्धान्त संग्रहः

अन्य विशेष —X—

Funding by IKS-MoE

### 946. सुरेन्द्र कुमार शर्मा

गुरु/पिता/पति का नाम —पं. श्री चुनी लाल शर्मा
जन्म तिथि/आयु —×—
शिक्षा —शास्त्री, आचार्य
निवास तथा दूरभाष —सुरेश कुमार शर्मा-जी. 384 श्री निवासपुरी, नई दिल्ली-110065
व्यवसाय —अध्ययनरत
कार्यालय तथा दूरभाष —×—
कार्यालय में पद —×—
सम्बन्धित संस्कृत संस्था—राष्ट्रीय संस्कृत संस्थान शिक्षा मंत्रालय नई दिल्ली
संस्कृत सम्बन्धी कार्य —शास्त्री एवम् आचार्य फलित ज्योतिष से।
अन्य विशेष —×—

### 947. सुरेन्द्र नारायण त्रिपाठी

गुरु/पिता/पति का नाम—गुरवः—श्रीरुद्र प्रसादावस्थिमहाभागा, पिता श्री नरेन्द्र प्रसाद त्रिपाठी
जन्मतिथि/आयु —1-8-1928
शिक्षा —व्याकरणाचार्य, एम.ए. [सं. हिन्दी,] सा. रत्न, पी.एच.डी.
निवास तथा दूरभाष —आर-74 वाणी विहार उत्तम नगर नई दिल्ली-59
व्यवसाय —अध्यापन
कार्यालय तथा दूरभाष —सं. विभाग, राजधानी कालेज राजा गार्डन, नई दिल्ली-15 दूरभाष-530752
कार्यालय में पद —प्राध्यापक संस्कृत
सम्बन्धित संस्कृत संस्था —मीमाँसा, उपाध्यक्ष, देववाणी परिषद् (उपा.) प्रथमतः
संस्कृत सम्बन्धी कार्य —लगभग 60 निबन्धा, संस्कृते पञ्चदेवतास्तोत्राणि
अन्य विशेष —×—

**948. सुरेन्द्र पाल मित्तल**

गुरु/पिता/पति का नाम — श्री ए.आर. मित्तल
जन्म तिथि/आयु — 25-12-1942
शिक्षा —एम.ए. संस्कृत, एम.ए. हिन्दी, बी.एड.
निवास तथा दूरभाष —7 विज्ञान विहार, दिल्ली-92
व्यवसाय —शिक्षण उप-प्राचार्य
कार्यालय तथा दूरभाष —केन्द्रीय विद्यालय, एण्ड्रयूज गंज, दिल्ली-49
दूरभाष-6434112
कार्यालय में पद — उप-प्राचार्य
सम्बन्धित संस्कृत संस्था—संस्कृत सेवा संस्थान दिल्ली
संस्कृत सम्बन्धी कार्य —×—
अन्य विशेष —×—

**949. सुरेन्द्र बक्शी (डा०)**

गुरु/पिता/पति का नाम —डा. वैष्णोदास बक्शी
जन्म तिथि/आयु —31-10-1946
शिक्षा —एम.ए. (संस्कृत), पी.एच.डी. (संस्कृत)
एम.ए. (हिन्दी)
निवास तथा दूरभाष — 36 रामनगर, पो. कृष्णनगर, दिल्ली-51
(मेन रोड रामनगर बसस्टेण्ड के पास)
व्यवसाय —अध्यापन
कार्यालय तथा दूरभाष —जैन समनोपासक उच्चतम माध्यमिक विद्यालय,
रुई मण्डी, सदर बाजार, दिल्ली-6
दूरभाष-514657
कार्यालय में पद —वर्तमान पद— स्नातकोत्तर अध्यापक पी.जी.टी.
इससे पूर्व 12-13 वर्ष कुरुक्षेत्र वि.वि. से सम्बद्ध
महाविद्यालय में प्राध्यापक (संस्कृत)।
सम्बन्धित संस्कृत संस्था—संस्कृत सेवा संस्थान दिल्ली
संस्कृत सम्बन्धी कार्य —जगन्नाथ एवं अप्पय दीक्षित के साहित्य शास्त्रीय
मतभेदों की मीमांसा विषय पर दिल्ली विश्व
विद्यालय से 1979 में पी.एच.डी. उपाधि प्राप्त।
साहित्य शास्त्र में रुचि।
अन्य विशेष —×—

**950. सुरेश गौड़**

गुरु/पिता/पति का नाम —श्री बैजनाथ गौड़
जन्म तिथि/आयु —23-6-1947
शिक्षा —एम.ए. बी.एड., एम.ए. (हिन्दी) एल.एल.बी.
निवास तथा दूरभाष —बी 5/3, राजौरी गार्डन नई दिल्ली-110027
दूरभाष-531617
व्यवसाय —अध्यापन
कार्यालय तथा दूरभाष —आत्मा राम सनातन धर्म सीनियर सैकेण्डरी स्कूल, अजमेरीगेट, दिल्ली-6 दूरभाष-731656
कार्यालय में पद —भाषा-अध्यापक
सम्बन्धित संस्कृत संस्था—संस्कृत सेवा संस्थान दिल्ली
संस्कृत सम्बन्धी कार्य —×—
अन्य विशेष —×—

**951. सुरेश चन्द्र मिश्र (डा०)**

गुरु/पिता/पति का नाम —पं. अखिलानन्द्र मिश्र
जन्म तिथि/आयु —25-1-1955
शिक्षा —साहित्यशास्त्राचार्य, विद्यावारिधि (पी.एच.डी.) एम.ए., (हिन्दी), शिक्षाशास्त्री
निवास तथा दूरभाष —47/12 सी.पी.डब्ल्यू.डी. फ्लैट्स साकेत, नई दिल्ली-110017
व्यवसाय —अध्यापन
कार्यालय तथा दूरभाष —श्री समन्तभद्र संस्कृत महाविद्यालय दरियागंज, नई दिल्ली-110002
कार्यालय में पद —अध्यापक
सम्बन्धित संस्कृत संस्था—श्री समन्तभद्र संस्कृत महाविद्यालय दरियागंज, नई दिल्ली-110002
सस्कृत सम्बन्धी कार्य —हस्तलिखित संस्कृत पाण्डुलिपियों का प्रकाशन, सम्पादनानुवाद व्याख्यादि-(1. भावमञ्जरी, (2. आयुन्निर्णयः, 3. अष्टकवर्ग महानिबन्धः) स्वरचित '4. जन्मपत्री स्वयं बनाइए' प्राचीनग्रंथ 5. 'हस्तसंजीवन' का व्याख्यायुक्त संस्करण प्रस्तुत है।
अन्य विशेष —×—

## 952. सुरेश पंत

गुरु/पिता/पति का नाम—श्री केदार दत्त पंत

जन्म तिथि/आयु —15-12-1940

शिक्षा —एम.ए. (संस्कृत, हिन्दी) डिपलोमा तमिल, डिप्लोमा रूसी, एल.टी.

निवास तथा दूरभाष —10, सी-4 सी, जनकपुरी, नई दिल्ली-110058

व्यवसाय —अध्यापन

कार्यालय तथा दूरभाष —रा.उ.मा. बाल विद्यालय नं. 1 बी ब्लाक, जनकपुरी, नई दिल्ली-59

कार्यालय में पद —(टी.जी.टी)

सम्बन्धित संस्कृत संस्था—संस्कृत सेवा संस्थान दिल्ली

संस्कृत सम्बन्धी कार्य —संस्कृत में सृजनत्मक लेखन, साहित्यिक अनुवाद कार्य—अंग्रेजी से संस्कृत, हिन्दी से संस्कृत, रेडियो के लिए नाट्य रूपान्तरण एवं नाट्यानुवाद संस्कृत नाटको का मंचन, अभिनय, प्रसारण।

अन्य विशेष —×—

## 953. सुलक्षणा खट्टर [श्रीमती]

गुरु/पिता/पति का नाम —श्री एच.सी. खट्टर

जन्म तिथि/आयु —22-5-1939

शिक्षा —बी.ए. आनर्स [संस्कृत] बी.एड. (संस्कृत, अंग्रेजी, दर्शन)

निवास तथा दूरभाष —डी/32 विकासपुरी, नई दिल्ली-

व्यवसाय —भाषाध्यापिका

कार्यालय तथा दूरभाष —रा.उ.मा. कन्या विद्यालय चाँदनगर, नं. 2

कार्यालय में पद —भाषाध्यापिका (संस्कृत)

सम्बन्धित संस्कृत संस्था—संस्कृत सेवा संस्थान दिल्ली

संस्कृत सम्बन्धी कार्य —संस्कृत सम्बन्धित पुस्तकें पढ़ना

अन्य विशे —×—

Funding by IKS-MoE

### 954. सुलभा जोशी (श्रीमती)

गुरु/पिता/पति का नाम—श्री श्रीधर जोशी
जन्म तिथि/आयु —25-11-1945
शिक्षा —एम.ए. (संस्कृत) बी.एड.
निवास तथा दूरभाष —13/23 डब्ल्यू ई ए, नई दिल्ली-5
व्यवसाय —अध्यापन
कार्यालय तथा दूरभाष —नूतन मराठी उ.मा. विद्यालय पहाड़गंज नई दिल्ली
कार्यालय में पद —टी.जी.टी (संस्कृत)
सम्बन्धित संस्कृत संस्था—संस्कृत सेवा संस्थान दिल्ली
संस्कृत सम्बन्धी कार्य —×—
अन्य विशेष —×—

### 955. सुलेखा रावत (श्रीमती)

गुरु/पिता/पति का नाम —श्री मनोहर सिंह रावत
जन्म तिथि/आयु —42 वर्ष
शिक्षा — एम.ए. (स्नातकोत्तर संस्कृत, बी.एड.,
निवास तथा दूरभाष —117 टाइप III तिमारपुर, दिल्ली-7
दूरभाष-2928306
व्यवसाय —स्नातकोत्तर अध्यापिका
कार्यालय तथा दूरभाष —रा.सी.सै. क. मा. वि. मलकागंज, दिल्ली-7
कार्यालय में पद —स्नातकोत्तर अध्यापिका
सम्बन्धित संस्कृत संस्था—संस्कृत सेवा संस्थान दिल्ली
संस्कृत सम्बन्धी कार्य —राजकीय संस्थान सस्कृत विभाग की सगोष्ठी,
अन्य विशेष — X

### 956. सुवीरा रैना (डा०)

गुरु/पिता/पति का नाम—सोमनाथ रैना

जन्म तिथि/आयु —26-1-1938

शिक्षा —बी.ए.एम.ए., (संस्कृत), पी.एच.डी.

निवास तथा दूरभाष —वी 10 सैक्टर, नोइडा' गाजियाबाद [उ.प्र.]

व्यवसाय — अध्यापन

कार्यालय तथा दूरभाप —राजकीय उच्च माध्यमिक वालिका विद्यालय,
मयूर विहार दिल्ली-91

कार्यालय में पद —प्रधानाचार्य

सम्बन्धित संस्कृत संस्था —संस्कृत सेवा संस्थान दिल्ली

संस्कृत सम्बन्धी कार्य —शोध ग्रन्थ शाण्डिलय एवं नारद के भक्ति सूत्रों का
तुलनात्मक अध्ययन,

अन्य विशेष —×—

### 957. सुशील कपूर (श्रीमती)

गुरु/पिता/पति का नाम —श्री के.के. कपूर

जन्म तिथि/ग्रायु —1-11-1952

शिक्षा —एम.ए., (हिन्दी) बी.एड़. स्नातक संस्कृत

निवास तथा दूरभाष —1489, वजीर नगर, नई दिल्ली-110003
दूरभाष-622628

व्यवसाय —शिक्षिका

कार्यालय तथा दूरभाष —देव समाज मॉडर्न स्कूल, नेहरू नगर,
नई दल्ली-65 दूरभाष-633452

कार्यालय में पद —टी.जी.टी.

सम्बन्धित संस्कृत संस्था—संस्कृत सेवा संस्थान दिल्ली

संस्कृत सम्बन्धी कार्य —पढ़ना, कविता लिखना, गाना आदि।

अन्य विशेष —×—

### 958. सुशील चन्द्र जैन

गुरु/पिता/पति का नाम—श्री विश्वम्भर सहाय

जन्म तिथि/आयु —3-7-1938

शिक्षा —बी.ए. (संस्कृत)

निवास तथा दूरभाष —496, ई./2 महावीर ब्लाक भोलानाथ नगर,
शाहदरा दिल्ली-32

व्यवसाय — भाषाध्यापक

कार्यालय तथा दूरभाष —रा.उ.मा. बा. विद्यालय कान्तीनगर दिल्ली-51

कार्यालय में पद —टी.जी.टी.

सम्बन्धित संस्कृत संस्था—संस्कृत सेवा संस्थान दिल्ली

संस्कृत सम्बन्धी कार्यं —×—

अन्य विशेष —×—

### 959. सुशीला देवी

गुरु/पिता/पति का नाम—पं० भवानी प्रसाद जी

जन्म तिथि/आयु —26-9-1910

शिक्षा —शास्त्री (पंजाव) व्याकरण शास्त्री (वाराणसी)

निवास तथा दूरभाष —ए-1/32 सफदरज़ंग एन्क्लेव नई दिल्ली-29
दूरभाष-601539

व्यवसाय —अध्यापन, अध्ययन

कार्यालय तथा दूरभाष —×—

कार्यालय में पद —×—

सम्वन्धित संस्कृत संस्था—स्ट्रेट फार्ड कालिज फोर वीमेन, अमृतसर में
संस्कृत की अध्यापिका कुछ समय के लिए

संस्कृत सम्बन्धी कार्य —×—

अन्य विशेष —×—

Funding by IKS-MoE

## 960. सुषमा खन्ना

गुरु/पिता/पति का नाम —डा. एस आर. खन्ना

जन्म तिथि/आयु —24-11-1956

शिक्षा —एम.ए., एम.फिल्., पी.एच.डी. (छात्रा)

निवास तथा दूरभाष —11-बी, पोकिट-ए, फेस-III अशोक विहार दिल्ली-52 दूरभाष-7116563

व्यवसाय —×—

कार्यालय तथा दूरभाष —×—

कार्यालय में पद —×—

सम्बन्धित संस्कृत संस्था—दिल्ली वि.वि. संस्कृत विभाग

संस्कृत सम्बन्धी कार्य —×—

अन्य विशेष —×—

## 961. सूषमा महाजन (श्रीमती)

गुरु/पिता/पति का नाम—श्री विजय कुमार महाजन

जन्म तिथि/आयु —18-8-1952

शिक्षा —एम.ए. बी.एड. (संस्कृत)

निबास तथा दूरभाष —बी-3 मोती नगर नई दिल्ली-15

व्यवसाय —भाषा अध्यापिका (संस्कृत)

कार्यालय तथा दूरभाष —रा.उ.मा. क. विद्यालय चांद नगर I

कार्यालय में पद —भाषा अध्यापिका (संस्कृत)

सम्बन्धित संस्कृत संस्था—संस्कृत सेवा संस्थान दिल्ली

संस्कृत सम्बन्धी कार्य —संस्कृत साहित्य से सम्बन्धित पुस्तकों का अध्ययन

अन्य विशेष —×—

**962. सुषमा श्रीवास्तव [श्रीमती]**

गुरु/पिता/पति का नाम —डा. कौशल किशोर श्रीवास्तव
जन्म तिथि/आयु —18-10-1942
शिक्षा —एम.ए., बी.एड. (संस्कृत)
निवास तथा दूरभाष —114 ए, डी.डी.ए. फ्लैट्स (एम.आई.जी.)
राजौरी गार्डन नई दिल्ली-110027
व्यवसाय —भाषा शिक्षिका (संस्कृत)
कार्यालय तथा दूरभाष —राजकीय माध्यमिक बालिका विद्यालय
जे.जे. कालोनी, टैगोर-गार्डन, नई दिल्ली-27
कार्यालय में पद —भाषा शिक्षिका (संस्कृत)
सम्बन्धित संस्कृत संस्था—संस्कृत सेवा संस्थान दिल्ली
संस्कृत सम्बन्धी कार्य —श्लोक पाठ तथा छात्राओं की अगल से सहायता करना (विषय के सम्बन्ध में)
अन्य विशेष — x —

**963. सूनृता ठाकुर**

गुरु/पिता/पति का नाम—धर्म पत्नी कविराज सूरमचन्द, सुपुत्री स्व. पं. भगवद्दत्त जी वैदिक अनुसन्धान कर्ता
जन्म तिथि/आयु — 23-3-1923
शिक्षा — एम.ए. (संस्कृत) एम.ओ.एल, शास्त्री
निवास तथा दूरभाष —29, दक्षिण पटेल नगर मार्केट नई दिल्ली-110008
दूरभाष-582080
व्यवसाय —अध्यापिका
कार्यालय तथा दूरभाष —नं. 6 जैसा है। [ऊपर लिखित]
कार्यालय में पद —सेवा निवृत्त
सम्बन्धित संस्कृत संस्था—संस्कृत सेवा संस्थान दिल्ली
संस्कृत सम्बन्धी कार्य —ऋजुपाठ का हिन्दी अनुवाद किया व 'संस्कृत निबन्ध रचना' लिखी। पं भागवद्दत्त जी एवं कविराज सूरमचन्द को ग्रन्थ लिखने में सहयोग दिया।
अन्य विशेष —×—

## 964. सूबे सिंह राणा

गुरु/पिता/पति का नाम—स्वर्गीय श्री इन्द्र राज

जन्म तिथि/आयु —2-4-1936

शिक्षा —एम.ए., पी.एच.डी.

निवास तथा दूरभाष —बी-1/112 अशोक विहार दिल्ली-110052
दूरभाष-7113647, 742048

व्यवसाय —प्रिंसिपल शिवाजी कालेज नई दिल्ली

कार्यालय तथा दूरभाष —शिवाजी कालेज राजा गार्डन, नई दिल्ली--110027

कार्यालय में पद —प्रिंसिपल

सम्बन्धित संस्कृत संस्था—संस्कृत विभाग दिल्ली विश्वविद्यालय में अध्यापन व शोध निर्देशन

संस्कृत सम्बन्धी कार्य —×—

अन्य विशेष — x —

## 965. सूरज कुमार

गुरु/पिता/पति का नाम—श्री पन्नालाल जी

जन्म तिथि/आयु —8-8-1946

शिक्षा —एम.ए. (संस्कृत, हिन्दी)

निवास तथा दूरभाष —म.नं. 3846 गली लोहे वाली चावड़ीबाजार
दिल्ली-6 दूरभाष-2914986

व्यवसाय —शिक्षक II पारी

कार्यालय तथा दूरभाष —आत्माराम सनातन धर्म वरिष्ठ माध्यमिक विद्यालय, अजमेरीगेट दिल्ली-6 दूरभाष-731656

कार्यालय में पद —टी.जी.टी. सैलेक्शन ग्रेड

सम्बन्धित संस्कृत संस्था—संस्कृत सेवा संस्थान दिल्ली

संस्कृत सम्बन्धी कार्य —×—

Funding by IKS-MoE

अन्य विशेष —×—

### 966. सूरम चन्द (कवि राज)

गुरु/पिता/पति का नाम—ठा. तुलसीराम

जन्म तिथि/आयु —1-9-1916

शिक्षा —बी.ए. (पंजाब) संस्कृत विषय के साथ
वैद्यवाचस्पति (आयुर्वेद)

निवास तथा दूरभाष —29, दक्षिण पटेल नगर मार्केट नई दिल्ली-110008
दूरभाष-582080

व्यवसाय —चिकित्सा एवं अनुसंधान

कार्यालय तथा दूरभाष —नं. 5 जैसा (उपरि लिखित है)

कार्यालय में पद —चिकित्सा

सम्बन्धित संस्कृत संस्था —संस्कृत सेवा संस्थान दिल्ली

संस्कृत सम्बन्धी कार्य —आयुर्वेद का इतिहास नामक ग्रन्थ लिखा
जटिल पुराने रोगों की चिकित्सा और अनुसंधान
में रुचि है ।

अन्य विशेष —x—

### 967. सूर्य प्रकाश शर्मा आचार्य

गुरु/पिता/पति का नाम — पं. शुकदेव शर्मा

जन्म/तिथि/आयु —1-1-1917

शिक्षा — व्याकरण साहित्याचार्य, संस्कृत-हिन्दी एम.ए.,
साहित्यरत्न

निवास तथा दूरभाष —मकान नं. 1/13 गली नं. 5 मोहल्ला विश्वास
नगर, शाहदरा (दिल्ली)

व्यवसाय —अध्यापन

कार्यालय तथा दूरभाष —विश्वनाथ संस्कृत म.वि. वेलारोड़ दिल्ली

कार्यालय में पद —साहित्याध्यापक

सम्बन्धित संस्कृत संस्था—संस्कृत महाविद्यालय खेकड़ा के प्रधान एवं ट्रस्टी
(मेरठ)

संस्कृत सम्बन्धी कार्य —×—

अन्य विशेष —x—

## 968. सोमदत्त 'भारद्वाज'

गुरु/पिता/पति का नाम – श्री चन्द्रमणि भोई

जन्म तिथि/आयु —10-3-1963

शिक्षा —शास्त्री, शिक्षाशास्त्री, एम.ए.

निवास तथा दूरभाष —119, गौतम नगर, नई दिल्ली-110049

व्यवसाय —अध्यापन

कार्यालय तथा दूरभाष —दयानन्द वेदविद्यालय, 119, गौतमनगर, नई दिल्ली-49, दूरभाष-657234

कार्यालय में पद —अध्यापन

सम्बन्धित संस्कृत संस्था—संस्कृत सेवा संस्थान दिल्ली

संस्कृत संबन्धी कार्य —×—

अन्य विशेष —×—

## 969. सोमदेव शर्मा

गुरु/पिता/पति का नाम —स्व. श्री पं. बदनसिंह शर्मा

जन्म तिथि/आयु —15-10-1929

शिक्षा —शास्त्री, साहित्याचार्य, एम.ए., (सं.हि.) बी.एड.

निवास तथा दूरभाष —324 ए/25 त्रिनगर, दिल्ली-110035

व्यवसाय —अध्यापन

कार्यालय तथा दूरभाष —नूतन मराठी सी.सै. स्कूल पहाड़गंज, नई दिल्ली दूरभाष-527546

कार्यालय में पद —पी.जी.टी. (चयन वेतनमान)

सम्बन्धित संस्कृत संस्था —भारतीय विद्याभवन, बम्बई,

संस्कृत सम्बन्धी कार्य —×—

अन्य विशेष —×—

**970. सोम नाथ**

गुरु/पिता/पति का नाम —श्री खान चन्द
जन्म तिथि/आयु —13-5-1936
शिक्षा —स्नातक—हिन्दी, सामाजिक, इंगलिश, संस्कृत
निवास तथा दूरभाष —सी-425 सरोजनी नगर, नई दिल्ली-
व्यवसाय —सरकारी नौकरी
कार्यालय तथा दूरभाष —रा.उ.मा.वि. नं. 4 सरोजिनी नगर, नई दिल्ली
कार्यालय में पद —टी.जी.टी. (हिन्दी)
सम्बन्धित संस्कृत संस्था —मेरठ विश्व विद्यालय
संस्कृत सम्बन्धी कार्य —×—
अन्य विशेष —×—

**971. स्नेह सुमन**

गुरु/पिता/पति का नाम —डा० इन्द्र चन्द्र शास्त्री
जन्म तिथि/आयु —12-8-1959
शिक्षा —एम.ए. (दर्शन शास्त्र, हिन्दी, अंग्रेजी, संस्कृत)
निवास तथा दूरभाष —10/17 शक्ति नगर, दिल्ली-110007
दूरभाष-7129932
व्यवसाय —×—
कार्यालय तथा दूरभाष—मन्त्री, सार्वभौम संस्कृति पीठ
कार्यालय में पद —10/17 शक्ति नगर, दिल्ली-110007
दूरभाष-7129932
सम्बन्धित संस्कृत संस्था —सार्वभौम संस्कृति पीठ, शक्ति नगर, दिल्ली
संस्कृत सम्बन्धी कार्य —लेख, शोधपत्र और पांडुलिपियों का सम्पादन
प्रकाशन व प्रचार प्रसार
अन्य विशेष —×—

## 972. स्नेही अरोरो

गुरु/पिता/पति का नाम —श्री राम कृष्ण अरोरो

जन्म तिथि/आयु —30-7-1956

शिक्षा —एम.ए., बी.एड.

निवास तथा दूरभाष —×—

व्यवसाय —अध्यापक

कार्यालय तथा दूरभाष —रा.उ.मा. विद्यालय नं. 2 रूप नगर दिल्ली-7

कार्यालय में पद —अध्यापिका

सम्बन्धित संस्कृत संस्था —संस्कृत सेवा संस्थान दिल्ली

संस्कृत सम्बन्धी कार्य —×—

अन्य विशेष —×—

## 973. स्वतन्त्र मल्होत्रा (श्रीमती)

गुरु/पिता/पति का नाम —श्री के.के. मल्होत्रा

जन्म तिथि/आयु —18-8-1947

शिक्षा —एम.ए., (संस्कृत), बी.एड. हिन्दी, संस्कृत

निवास तथा दूरभास —ई-274, रमेश नगर, नई दिल्ली-15
दूरभाष-5415645

व्यवसाय —टी.जी.टी. (संस्कृत)

कार्यालय तथा दूरभाप —राजकीय कन्या माध्यमिक विद्यालय टैगोर गार्डन

कार्यालय में पद —संस्कृत अध्यापिका

सम्बधित संस्कृत संस्था—संस्कृत सेवा संस्थान दिल्ली

संस्कृत सम्बन्धी कार्य —पठन-पाठन

अन्य विशेष —×—

### 974. स्वदेश (श्रीमती)

गुरु/पिता/पति का नाम—श्री इन्द्र सैन कुमार

जन्म तिथि/आयु —29-3-1942

शिक्षा —बी.ए. द्वितीय वर्ष, जे.बी.टी.

निवास तथा दूरभाष —ए/26 डबलस्टोरी पहाड़ गंज मोतिया खान
नई दिल्ली

व्यवसाय —आचार्या

कार्यालय तथा दूरभाष — सरस्वती शिशु मन्दिर झण्डेवालान

कार्यालय में पद —आचार्या

सम्बन्धित संस्कृत संस्था – संस्कृत सेवा संस्थान दिल्ली

संस्कृत सम्बन्धी कार्य —शिक्षण कार्य

अन्य विशेष —×—

### 975. स्वदेश मोहन (श्रीमती)

गुरु/पिता/पति का नाम—श्री अमर मोहन

जन्म तिथि/आयु —15-10-1944

शिक्षा —विद्यालंकार, एम.ए., शिक्षाशास्त्री (बी.एड.)

निवास तथा दूरभाष —बी 1/49 जनक पुरी, नई दिल्ली
दूरभाष-590982

व्यवसाय — शिक्षिका

कार्यालय तथा दूरभाष —महाशय चूनी लाल सरस्वती बाल मन्दिर
एल ब्लाक हरि नगर, नई दिल्ली
दूरभाष-534302

कार्यालय में पद —आचार्या (टी जी.टी.)

सम्बन्धित संस्कृत संस्था—संस्कृत सेवा संस्थान दिल्ली

संस्कृत सम्बन्धी कार्य — संस्कृत परीक्षाओं (बालबोध, प्रारम्भ,) से

अन्य विशेष — × —

### 976. स्वराज गुप्ता (श्रीमती)

गुरु/पिता/पति का नाम—श्री वीरेन्द्र गुप्ता
जन्म तिथि आयु —29-9-1946
शिक्षा —एम.ए. संस्कृत [दिल्ली विश्व विद्यालय]
एम.ए. हिन्दी (दिल्ली विश्व विद्यालय)
एम.एड. [शिमला]
निवास तथा दूरभाष —116 सिद्धार्थ एन्कलेव, नई दिल्ली-110014
दूरभाष-630314 पी.पी.
व्यवसाय —पी.जी.टी. संस्कृत अध्यापिका
कार्यालय तथा दूरभाष —रामजस स्कूल, पूसा रोड़, नई दिल्ली-110005
दूरभाष-585990
कार्यालय में पद —पी.जी.टी. [संस्कृत]
सम्बन्धित संस्कृत संस्था – राज्य शिक्षा संस्थान से केवल X, XII कक्षा सैमिनार में ज्ञान प्राप्त किया।
संस्कृत सम्बन्धी कार्य —मधुर संस्कृत पत्रावलि [कक्षा 9] के लिए मधुर प्रकाशन, सीता राम बाजार से छपी।
अन्य विशेष — x —

### 977. स्वर्ण कान्ता शर्मा [श्रीमती]

गुरु/पिता/पति का नाम —श्री इन्द्र भूषण शर्मा
जन्म तिथि आयु —9-12-1939
शिक्षा —संस्कृत बी.ए.
निवास तथा दूरभाष —सी-238 लोहिया नगर नई दिल्ली-
व्यवसाय —अध्यापन
कार्यालय तथा दूरभाष —रा.उ.मा. कन्या वि. जामा मस्जिद नं. I, दिल्ली-6
कार्यालय में पद —टी.जी.टी. (संस्कृत)
सम्बन्धित संस्कृत संस्था—संस्कृत सेवा संस्थान दिल्ली
संस्कृत सम्बन्धी कार्य — X —
अन्य विशेष — x —

## 978. स्वर्ण प्रभा, अग्रहरि [श्रीमती]

गुरु/पिता/पति का नाम —श्री कृष्ण मोहन, अग्रहरि
जन्म तिथि/आयु —12-7-1945
शिक्षा — बी.ए. तक संस्कृत एक विषय के रूप में। अन्यथा एम.ए., एम.लिट्., पी.एच.डी. (हिन्दी)
निवास तथा दूरभाष —के.पी. 295, मौर्य एनक्लेव, पीतमपुरा, दिल्ली-34 दूरभाष-7125565
व्यवसाय —अध्यापन
कार्यालय तथा दूरभाष —दौलत राम महाविद्यालय, दिल्ली विश्व विद्यालय दिल्ली-110007
कार्यालय में पद —वरिष्ठ प्राध्यापिका
सम्बन्धित संस्कृत संस्था— संस्कृत सेवा संस्थान दिल्ली
संस्कृत सम्बन्धी कार्य —×—
अन्य विशेष —×—

## 979. स्वर्ण वधवा [श्रीमती]

गुरु पिता/पति का नाम —श्री एम.आर. वधवा
जन्म तिथि/आयु —6-7-1941
शिक्षा —बी.ए. बी.एड.
निवास तथा दूरभाष —सी 1/201 जनकपुरी, नई दिल्ली-58
व्यवसाय —टी.जी.टी. [अध्यापिका]
कार्यालय तथा दूरभाष —राजकीय उच्चतम माध्यमिक बालिका विद्यालय नं 1. सी ब्लाक, जनकपुरी नई दिल्ली-58
कार्यालय में पद —टी.जी.टी. [संस्कृत]
सम्बन्धित संस्कृत संस्था —संस्कृत सेवा संस्थान दिल्ली
संस्कृत सम्बन्धी कार्य —पाठन कार्य माध्यमिक कक्षाएँ।
अन्य विशेष —×—

**980. हरप्रसाद गुप्ता**

गुरु/पिता/पति का नाम —श्री लच्छीराम

जन्म तिथि/आयु —12-11-1941

शिक्षा —एम.ए. संस्कृत एम.ए. हिन्दी बी.टी., भाषाविज्ञान डिप्लोमा

निवास तथा दूरभाष —म०न० 330 भारत नगर, डबल स्टोरी दिल्ली-52 दूरभाष-7111631

व्यवसाय —अध्यापन

कार्यालय तथा दूरभाष —रा.उ.मा. (बाल) विद्यालय नं. I शक्तिनगर, दिल्ली-7 दूरभाष-7111621

कार्यालय में पद —भाषा अध्यापक

सम्बन्धित संस्कृत संस्था—संस्कृत सेवा संस्थान दिल्ली

संस्कृत सम्बन्धी कार्य —×—

अन्य विशेष —×—

**981. हरबंश लाल अनेजा (डा०)**

गुरु/पिता/पति का नाम —श्री रामजीदास

जन्म तिथि/आयु —12-10-1940

शिक्षा —एम.ए., पी.एच.डी. (संस्कृत)

निवास तथा दूरभाष —ए-55/1, सुदर्शन पार्क, नई दिल्ली-110015

व्यवसाय —पी.जी.टी. [संस्कृत] अध्यापन

कार्यालय तथा दूरभाष —रावलपिण्डी, सनातन धर्म उ०मा० विद्यालय, सब्जीमण्डी, दिल्ली-110007 दूरभाष-2526716

कार्यालय में पद —पी.जी.टी. (संस्कृत)

सम्बन्धित संस्कृत संस्था— संस्कृत सेवा संस्थान दिल्ली

संस्कृत सम्बन्धी कार्य —संस्कृत सम्बद्ध कार्य लेखन, प्रकाशन

अन्य विशेष — x —

## 982. हरबंश लाल चावला

गुरु/पिता/पति का नाम—श्री साँई दास

जन्मतिथि/आयु —15-1-1941

शिक्षा —बी.ए. (संस्कृत) एम.ए. (हिन्दी) बी.एड.

निवास तथा दूरभाष —134, सुभाष नगर, रोहतक (हरियाणा)

व्यवसाय —अध्यापन

कार्यालय तथा दूरभाष —राजकीय उच्च विद्यालय, नं. 2, पंजाबी बाग, नई दिल्ली-63

कार्यालय में पद —टी.जी.टी. (संस्कृत)

सम्बन्धित संस्कृत संस्था—संस्कृत सेवा संस्थान दिल्ली

संस्कृत सम्बन्धी कार्य —संस्कृत साहित्य के अध्ययन में रुचि।

अन्य विशेष —×—

## 983. हरस्वरूप शास्त्री

गुरु/पिता/पति का नाम —श्री दीनानाथ शास्त्री

जन्म तिथि/आयु —15-11-1943

शिक्षा —शास्त्री, बी.एड., एम.ए.,

निवास तथा दूरभाष —शिव मन्दिर समीप—कम्युनिटी सैन्टर, रणजीत नगर, कालौनी, नई दिल्ली-8

व्यवसाय —अध्यापन

कार्यालय तथा दूरभाष —पु.गि.डी.ए.वी. उच्च मा. विद्यालय पश्चिमी पटेल नगर, नई दिल्ली-8

कार्यालय में पद —भाषाध्यापक (संस्कृत)

सम्बन्धित संस्कृत संस्था—उपर्युक्त अध्यापन

संस्कृत सम्बन्धी कार्य —अध्यापन

अन्य विशेष —×—

## 984. हरिओम

गुरु/पिता/पति का नाम —श्री चेतराम

जन्म तिथि/आयु —31-7-1946

शिक्षा —बी.ए. तक संस्कृत, एम.ए. [हिन्दी], बी.एड, जे.वी.टी.

निवास तथा दूरभाष —गांव व डा० पालम, नई दिल्ली

व्यवसाय —अध्यापन

कार्यालय तथा दूरभाष —रा.उ.मा. विद्यालय, नं. 2, सी ब्लॉक जनकपुरी, नई दिल्ली-

कार्यालय में पद —टी.जी.टी. (संस्कृत)

सम्बन्धित संस्कृत संस्था—संस्कृत सेवा संस्थान दिल्ली

संस्कृत सम्बन्धी कार्य —लघुकौमुदी का हिन्दी सरलार्थ पुस्तक, सैमीनार समय-समय पर

अन्य विशेष —×—

## 985. हरि कृष्ण शर्मा

गुरु/पिता/पति का नाम—पं. श्री वि० राय

जन्म तिथि/आयु —12-7-1937

शिक्षा —प्राज्ञ, विशारद, शास्त्री, एम.ए. [संस्कृत], आचार्य (धर्मशास्त्र)

निवास तथा दूरभाष —261 डी, पाकेट-1 मयूर विहार, नई दिल्ली-91

व्यवसाय —अध्यापक

कार्यालय तथा दूरभाष —श्री ला.ब.शा. के.सं. विद्यापीठ नई दिल्ली-

कार्यालय में पद —रीडर (धर्मशास्त्र)

सम्बन्धित संस्कृत संस्था— संस्कृतामृतं पत्रिका तथा श्री ला.ब.शा.के.सं. विद्यापीठ

संस्कृत सम्बन्धी कार्य — × —

अन्य विशेष — × —

**986. हरिकेश कुन्तल**

गुरु/पिता/पति का नाम —श्री हरचन्द राम शर्मा

जन्म तिथि आयु —31-1-1935

शिक्षा —एम.ए. संस्कृत हिन्दी, बी.ए. अंग्रेजी

निवास तथा दूरभाष —64, मुहल्ला नन्दराम गली नं. 1 ब्रह्मपुरी, दिल्ली-53

व्यवसाय —अध्यापन

कार्यालय तथा दूरभाष —राजकीय उच्चत्तम माध्यमिक विद्यालय, न्यू सीलमपुर, दिल्ली-53

कार्यालय में पद —प्रशिक्षित ग्रेजुएट शिक्षक

सम्बन्धित संस्कृत संस्था — संस्कृत सेवा संस्थान दिल्ली

संस्कृत सम्बन्धी कार्य —×—

अन्य विशेष —×—

**987. हरिदेवः (आचार्य)**

गुरु/पिता/पति का नाम —श्री स्वामी ओमानन्दः सरस्वती

जन्म तिथि आयु —7-7-1947

शिक्षा —व्याकरणाचार्यः, एम.ए.

निवास तथा दूरभाष — वेद विद्यालय 119 गौतम नगर, नई दिल्ली-49

व्यवसाय —अध्यापन

कार्यालय तथा दूरभाष —दूरभाष-657234

कार्यालय में पद —प्रधानाचार्य

सम्बन्धित संस्कृत संस्था —संस्कृत सेवा संस्थान दिल्ली, वेद विद्यालय

संस्कृत सम्बन्धी कार्य — ×

अन्य विशेष — x —

## 988. हरिप्रसाद गुप्ता

गुरु/पिता/पति का नाम —श्री सूरजमल गुप्ता

जन्म तिथि/आयु —12-10-1946

शिक्षा —एम.ए. संस्कृत, बी.एड.

निवास तथा दूरभाष —बी-16 भारत नगर, दिल्ली-52

व्यवसाय —अध्यापन

कार्यालय तथा दूरभाष —रा.उ.मा. वि. नं. 1, शक्ति नगर, दिल्ली-7

कार्यालय में पद —अध्यापक वर्ग

सम्बन्धित संस्कृत संस्था—संस्कृत सेवा संस्थान दिल्ली

संस्कृत सम्बन्धी कार्य — x —

अन्य विशेष —×—

## 989. हरिमित्र नारायण मिश्र

गुरु/पिता/पति का नाम —श्री बद्री प्रसाद मिश्र

जन्म तिथि/आयु —24-7-1953

शिक्षा —शास्त्री

निवास तथा दूरभाष —796 अलीगंज नियर लोधी कालोनी, नई दिल्ली-3

व्यवसाय —अध्यापक

कार्यालय तथा दूरभाष —राजकीय उच्चतर मा. बाल विद्यालय नं. 2, सरोजनी नगर नई दिल्ली-23

कार्यालय में पद —योग शिक्षक

सम्बन्धित संस्कृत संस्था—श्री सम्पूर्णा नन्द संस्कृत विश्व विद्यालय वाराणसी

संस्कृत सम्बन्धी कार्य —विद्यालय में छात्रों को संस्कृत पढ़ाना। पड़ोस में बच्चों को निः शुल्क संस्कृत पढ़ाना।

अन्य विशेष —×—

## 990 हरिमोहन शर्मा

गुरु/पिता/पति का नाम —श्री दीनानाथ शर्मा
जन्म तिथि आयु —3-4-1952
शिक्षा —बी.ए. (संस्कृत मुख्य विषय) पी.एच.डी.
निवास तथा दूरभाष —ए.सी. 1/159 डी शालीमार बाग, दिल्ली-110052 दूरभाष-7221746
व्यवसाय —प्राध्यापक
कार्यालय तथा दूरभाष —हिन्दी विभाग रामलाल आनन्द कालेज, नई दिल्ली दूरभाष-672557
कार्यालय में पद —प्राध्यापक
सम्बन्धित संस्कृत संस्था—संस्कृत सेवा संस्थान दिल्ली
संस्कृत सम्बन्धी कार्य —×—
अन्य विशेष —×—

## 991. हरिवंश शर्मा

गुरु/पिता/पति का नाम —श्री मुन्शी राम
जन्म तिथि/आयु —5-3-1939
शिक्षा —शास्त्री, एम.ए. संस्कृत, तथा हिन्दी, ओ.टी.
निवास तथा दूरभाष — सी 6 ए/18 बी जनक पुरी, नई दिल्ली-58
व्यवसाय — अध्यापक
कार्यालय तथा दूरभाष —रा.उ.मा.बा. विद्यालय नं. I नजफगढ़
कार्यालय में पद —पी.जी.टी. (संस्कृत)
सम्बन्धित संस्कृत संस्था— संस्कृत सेवा संस्थान दिल्ली
संस्कृत सम्बन्धी कार्य — संस्कृत पठन-पाठन
अन्य विशेष —×—

### 992. हरिवंश शर्मा

गुरु/पिता/पति का नाम —श्री चण्डी प्रशाद शर्मा

जन्म तिथि/आयु —17-6-1961

शिक्षा —बी.ए. (आनर्स) बी.एड. संस्कृत प्रभाकर

निवास तथा दूरभाष —गीता बाल भारती शंकर नगर दिल्ली-31

व्यवसाय —अध्यापन

कार्यालय तथा दूरभाष —उपरोक्त

कार्यालय में पद —अध्यापक

सम्बन्धित संस्कृत संस्था—वि.वै. शोध संस्थान साधु आश्रम होशियारपुर
से धार्मिक रूप में

संस्कृत सम्बन्धी कार्य —×—

अन्य विशेष —×—

### 993. हरिशंकर त्रिपाठी

गुरु/पिता/पति कानाम —श्री पं. राम अजोर त्रिपाठी

जन्म तिथि आयु —5-8-1943

शिक्षा —प्रथमा मध्यमा शास्त्री आचार्य शिक्षाशास्त्री

निवास तथा दूरभाष —सी. जेड. 2-3-4 जैन पार्क उत्तमनगर,
नई दिल्ली-59

व्यवसाय —संस्कृत अध्यापक

कार्यालय तथा दूरभाष —व.रा.उ.मा.बा.वि. मटियाला नई दिल्ली-59

कार्यालय में पद —टी.जी.टी. (संस्कृत)

सम्बन्धित संस्कत संस्था—संस्कृत सेवा संस्थान दिल्ली

संस्कृत सम्बन्धी कार्य – साहित्य संस्कृत कवि ज्योतिष आयुर्वेद

Funding by IKS-MoE

अन्य विशेष —×—

**994. हरिशंकर शर्मा**

गुरु/पिता/पति का नाम —श्री बहोरीलाल शर्मा

जन्म तिथि/आयु —6-7-1951

शिक्षा —व्याकरणाचार्य

निवास तथा दूरभाष —आर.जैड़.ई., 45 वैस्ट सागर पुर, नई दिल्ली-46

व्यवसाय —अध्यापन

कार्यालय तथा दूरभाष —श्री महावीर विश्व बिद्यापीठ पश्चिम विहार

कार्यालय में पद —टी.जी.टी. (संस्कृत)

सम्बन्धित संस्कृत संस्था—श्री महावीर विश्व विद्यापीठ पश्चिम विहार अध्यापक

संस्कृत सम्बन्धी कार्य —×—

अन्य विशेष —×—

**995. हरीराम**

गुरु/पिता/पति का नाम—श्री वृजमोहन राम

जन्म तिथि/आयु —25-6-1955

शिक्षा —बी.ए. (संस्कृत) एम.ए. (भूगोल)

निवास तथा दूरभाष —10 ए/1 तैमूर नगर, श्रीनिवासपुरी नई दिल्ली-65

व्यवसाय —शिक्षण (संस्कृत अध्यापक)

कार्यालय तथा दूरभाष —रा०बा०माध्यमिक विद्यालय महरौली दिल्ली-30

कार्यालय में पद —संस्कृत [शिक्षक]

सम्बन्धित संस्कृत संस्था —संस्कृत सेवा संस्थान दिल्ली

संस्कृत सम्बन्धी कार्य —x—

अन्य विशेष —×—

## 996. हरीश कौशिक

गुरु/पिता/पति का नाम —श्री श्रीकंठ शास्त्री
जन्म तिथि/आयु —5-9-1956
शिक्षा —एम.ए. (संस्कृत) एम.फिल.
निवास तथा दूरभाष —103 ए कमला नगर, दिल्ली-7
व्यवसाय —अध्यापन
कार्यालय तथा दूरभाष —रामदल संस्कृत महाविद्यालय दरीबा कलाँ दिल्ली-6
कार्यालय में पद —अध्यापक
सम्बन्धित संस्कृत संस्था—संस्कृत सेवा संस्थान दिल्ली
संस्कृत सम्बन्धी कार्य —शोध कार्य [पी.एच.डी.] देवी भागवत पुराण एक अध्ययन
अन्य विशेष —×—

## 997. हरे कृष्ण चौधरी

गुरु/पिता/पति का नाम—स्व. पण्डित राजेश्वर चौधरी
जन्म तिथि/आयु —15-9-1962
शिक्षा —आचार्य [ज्यौतिष]
निवास तथा दूरभाष —अव्यवस्थित
व्यवसाय —शिक्षक
कार्यालय तथा दूरभाष —राजकीय उच्चतर माध्यमिक कन्या विद्यालय कल्याणपुरी, दिल्ली-91
कार्यालय में पद —प्रशिक्षित स्नातक शिक्षक
सम्बन्धित संस्कृत संस्था—ज्यौतिष संकाय [निर्णयात्मक] संस्कृत विश्वविद्यालय दरभंगा बिहार
संस्कृत सम्बन्धी कार्य पंचाङ्ग सम्बन्धी कार्य में रुचि।
अन्य विशेष —×—

### 998. हीरामन तिवारी

गुरु/पिता/पति का नाम—श्री केदारनाथ तिवारी
(गुरु श्री प्रो॰ वाचस्पति उपाध्याय)
जन्म तिथि/आयु —1-11-1961
शिक्षा —एम.ए., एम.फिल्., पी.एच.डी. (शीघ्र)
निवास तथा दूरभाष —श्री प्रो. वाचस्पति उपाध्याय 69 वसुधा इन्क्लेव
पीतमपुरा, दिल्ली-34
व्यवसाय —शोध छात्र
कार्यालय तथा दूरभाष —संस्कृत विभाग दिल्ली विश्व विद्यालय दिल्ली-7
दूरभाष-2521521/299
कार्यालय में पद —शोध छात्र
सम्बन्धित संस्कृत संस्था—संस्कृत विभाग दिल्ली विश्व विद्यालय (शोधछात्र)
उ॰प्र॰ संस्कृत अकादमी लखनऊ
संस्कृत सम्बन्धी कार्य —अध्ययन
अन्य विशेष —×—

### 999. हीरालाल शास्त्री

गुरु/पिता/पति का नाम —पं. वनवारी लाल शर्मा
जन्म तिथि/आयु —62 वर्ष
शिक्षा —शास्त्री, आयुर्वेदाचार्य, प्रभाकर
निवास तथा दूरभाष —धर्मसङ्घ महाविद्यालय जमुना वाजार दिल्ली-6
दूरभाष–2524781
व्यवसाय —अध्यापक
कार्यालय तथा दूरभाष —पूर्ववत्
कार्यालय में पद —प्राध्यापक
सम्बन्धित संस्कृत संस्था—धर्मसङ्घ महाविद्यालय प्राध्यापक
संस्कृत सम्बन्धी कार्य —×—
अन्य विशेष —×—

Funding by IKS-MoE

### 1000. हेमदत्त शास्त्री

गुरु/पिता/पति का नाम—पं. श्री रमादत्त शास्त्री

जन्म तिथि आयु —16-10-1941

शिक्षा —शास्त्री, आचार्य, शिक्षा शास्त्री, साहित्य रत्न, आयुर्वेदरत्न

निवास तथा दूरभाष —230/22, सी. मण्डावली फाजलपुर
रेलवे कालोनी दिल्ली-92

व्यवसाय —अध्यापन

कार्यालय तथा दूरभाष —राजकीय आदर्श उ.मा.वि. नं. 2, लुड़को कैसल
दिल्ली-54 दूरभास-2516853

कार्यालय में पद —भाषाध्यापक (टी.जी.टी.)

सम्बन्धित संस्कृत संस्था—वाराणसेय सं. वि.वि. वाराणसी उ.प्र. से

संस्कृत सम्बन्धी कार्य —संस्कृत भाषा के प्रसार एवं प्रचार में रुचि

अन्य विशेष —×—

### 1001. हेम रश्मि

गुरु/पिता/पति का नाम —श्री कामेश्वर नाथ

जन्म तिथि/आयु —13-6-1940

शिक्षा —एम.ए. (संस्कृत) एम.ए. (हिन्दी)

निवास तथा दूरभाष —एच-8 भीम नगरी, सफदरजंग विकास क्षेत्र,
नई दिल्ली-110016 हौजखास के ब्लाक के पास
दूरभाष-669297

व्यवसाय —सरकारी नौकरी

कार्यालय तथा दूरभाष —केन्द्रीय हिन्दी निदेशालय, रामकृष्ण पुरम्,
नई दिल्ली-110066 दूरभाष-605211

कार्यालय में पद —अनुसंधान सहायक

सम्बन्धित संस्कृत संस्था—दिल्ली विश्व विद्यालय से शिक्षा प्राप्त की।

संस्कृत सम्बन्धी कार्य —संस्कृत व्याकरण तथा कालिदास के साहित्य में रुचि।

अन्य विशेष —×—

## 1002. हेमराज

गुरु/पिता/पति का नाम —स्व. श्री मूर्ता राम जी

जन्म तिथि/आयु —15-11-1940

शिक्षा —एम.ए. [संस्कृत] बी.ए. (संस्कत) एम.ए. [हिन्दी]

निवास तथा दूरभाष —ए-69 ओम विहार [उत्तम नगर] नई दिल्ली-59

व्यवसाय —अध्यापन

कार्यालय तथा दूरभाष —रा.उ.मा.बा. वि. एल. ब्लाक हरि नगर, नई दिल्ली-64

कार्यालय में पद —भाषा अध्यापक (संस्कृत)

सम्बन्धित संस्कृत संस्था—संस्कृत सेवा संस्थान दिल्ली

संस्कृत सम्बन्धी कार्य —पढ़ना और पढ़ाना।

अन्य विशेष —×—

## 1003. होती लाल

गुरु/पिता/पति का नाम —श्री जयराम

जन्म तिथि/आयु —1-7-1938

शिक्षा —बी.ए. संस्कृत, जे.टी.सी.

निवास तथा दूरभाष —66 बलदेव पार्क दिल्ली-51

व्यवसाय —अध्यापन कार्य

कार्यालय तथा दूरभाष —रा.उ.मा. वि. नं. 2 झील कुरँजा दिल्ली-31

कार्यालय में पद —संस्कृत अध्यापक

सम्बन्धित संस्कृत संस्था—संस्कृत सेवा संस्थान दिल्ली

संस्कृत सम्बन्धी कार्य —×—

अन्य विशेष —×—

**1004. होरीलाल शर्मा**

गुरु/पिता/पति का नाम—पुत्र. श्री कृष्णादीन शर्मा
जन्म तिथि/आयु —28-12-1934
शिक्षा —शास्त्री, एस.ए.वी.
निवास तथा दूरभाष —जी. 6, शकर पुर, दिल्ली-110092
व्यवसाय — अध्यापक
कार्यालय तथा दूरभाष —राज. माध्यमिक विद्यालय, खिचड़ी पुर, दिल्ली-110091
कार्यालय में पद —संस्कृत (प्रशिक्षित स्नातक अध्यापक) टी.जी.टी
सम्बन्धित संस्कृत संस्था —संस्कृत सेवा संस्थान दिल्ली
संस्कृत सम्बन्धी कार्य —×—
अन्य विशेष —×—

## छपते—छपते

**1005. अर्चना चतुर्वेदी (डा० श्रीमती)**

गुरु/पिता/पति का नाम —श्री प्रवेश चतुर्वेदी
जन्म तिथि/आयु —29-7-1955
शिक्षा —पी.एच.डी., डी.लिट्. [संस्कृत]
निवास तथा दूरभाष —178 'ए' (पाकेट जे एंड के) दिलशाद गार्डन, दिल्ली-110032
व्यवसाय —शोध सहायक, केन्द्रीय हिन्दी निदेशालय, आर.के. पुरम्, नई दिल्ली-66
कार्यालय तथा दूरभाष —केन्द्रीय, हिन्दी, निदेशालय, पश्चिमी खंड-6 : आर.के. पुरम् नई दिल्ली-66 दूरभाष-605211
कार्यालय में पद —शोध-सहायक (विस्तार I)
सम्बन्धित संस्कृत संस्था—संस्कृत सेवा संस्थान दिल्ली
संस्कृत सम्बन्धी कार्य —संस्कृत नाटकों में भाग लेना, संस्कृत वाद विवाद प्रतियोगिता एवं निबन्ध लेखन
अन्य विशेष —×—

**1006. अनुपमा कुलश्रेष्ठ (सुश्री)**

गुरु/पिता/पति का नाम —श्री चन्द्र प्रकाश कुलश्रेष्ठ
जन्म तिथि/आयु —7-12-1958
शिक्षा —1. बी.ए. [आनर्स] संस्कृत, 2. एम.ए. संस्कृत, 3. बी.एड.
निवास तथा दूरभाष —क्वा. नं. 113, सेक्टर-5 राम कृष्ण पुरम्, नई दिल्ली-22
व्यवसाय —अध्यापन
कार्यालय तथा दूरभाष —नवयुग विद्यालय आई एवेन्यू, सरोजिनी नगर, नई दिल्ली-23
कार्यालय में पद —संस्कृत अध्यापिका
सम्बन्धित संस्कृत संस्था—संस्कृत सेवा संस्थान दिल्ली
संस्कृत सम्बन्धी कार्य —आकाशवाणी द्वारा प्रसारित कुछ संस्कृत नाटकों में भाग लिया। नाटकाभिनय में रुचि।
अन्य विशेष —×—

**1007. अभय देव शर्मा**

गुरु/पिता/पति का नाम—स्व. श्री चुन्नी लाल जी
जन्मतिथि/आयु —2-10-1961
शिक्षा —मध्यमा, शास्त्री, आचार्य, एम.ए. (संस्कृत) एम.ए., (हिन्दी)
निवास तथा दूरभाष —आर्य समाज माडल बस्ती दिल्ली-110005
व्यवसाय —शिक्षक
कार्यालय तथा दूरभाष —दयानन्द विहार डी.ए.वी. पब्लिक स्कूल दयानन्द विहार नई दिल्ली-92
कार्यालय में पद —शिक्षक
सम्बन्धित संस्कृत संस्था —संस्कृत सेवा संस्थान दिल्ली
संस्कृत सम्बन्धी कार्य —×—
अन्य विशेष —×—

**1008. आभा माथुर**

गुरु/पिता/पति का नाम —बी.सी. माथुर

जन्म तिथि/आयु —16-11-1951

शिक्षा —स्नातकोत्तर

निवास तथा दूरभाष —एफ 26 डेसू कोलोनी शक्ति नगर, दिल्ली-7

व्यवसाय —प्राध्यापक

कार्यालय तथा दूरभाष —माता सुन्दरी कालेज, माता सुन्दरी लेन, नई दिल्ली-2

कार्यालय में पद —प्राध्यापक

सम्बन्धित संस्कृत संस्था—संस्कृत सेवा संस्थान दिल्ली

संस्कृत सम्बन्धी कार्य —×—

अन्य विशेष —×—

**1009. उमेश कुमारी शर्मा (श्रीमती)**

गुरु/पिता/पति का नाम —श्री बालेश कुमार शर्मा

जन्म तिथि/आयु —15-9-1959

शिक्षा —बी.ए. संस्कृत (आनर्स) एम.ए. संस्कृत, बी.एड.

निवास तथा दूरभाष —डी·88 पूर्वी विनोद नगर, दिल्ली-110091

व्यवसाय —दूरभाष परिचालिका

कार्यालय तथा दूरभाष —टी.एम.एक्स. किदवई भवन जनपथ दिल्ली-1

कार्यालय में पद —महिला दूरभाष परिचालिका

सम्बन्धित संस्कृत संस्था—संस्कृत सेवा संस्थान दिल्ली

संस्कृत सम्बन्धी कार्य —अध्ययन

Funding by IKS-MoE

अन्य विशेष —×—

## 1010. उमेश शर्मा

गुरु/पिता/पति का नाम —विनोद कुमार शर्मा

जन्म तिथि/आयु —19-8-1962

शिक्षा —बी.ए. एवं एम.ए. (संस्कृत)

निवास तथा दूरभाष —622 गनेश नगर-II शकर पुर, दिल्ली-92

व्यवसाय —अध्यापिका

कार्यालय तथा दूरभाष —वाल भवन पब्लिक स्कूल लक्ष्मी नगर, दिल्ली
दूरभाष-2242617

कार्यालय में पद —अध्यापिका

सम्बन्धित संस्कृत संस्था—संस्कृत सेवा संस्थान दिल्ली

संस्कृत सम्बन्धी कार्य —अध्यापन कार्य

अन्य विशेष —×—

## 1011. ओम प्रकाश गुप्त (डा०)

गुरु/पिता/पति का नाम —श्री बावूलाल गुप्त

जन्म तिथि/आयु —5-1-1947

शिक्षा —वी.ए. संस्कृत

निवास तथा दूरभाष —247/V, पुष्प विहार, नई दिल्ली-17
विश्व विद्यालय अनुदान आयोग, नई दिल्ली-

व्यवसाय —पुस्तकाध्यक्ष

कार्यालय तथा दूरभाष —दूरभाष-3318887

कार्यालय में पद —पुस्तकाध्यक्ष

सम्बन्धित संस्कृत संस्था—संस्कृत सेवा संस्थान दिल्ली

सस्कृत सम्बन्धी कार्य —साहित्य अध्ययन

अन्य विशेष —×—

### 1012. कुँवर बहादुर भारद्वाज

गुरु/पिता/पति का नाम —श्री प्रेमराज भारद्वाज

जन्म तिथि/आयु —20-7-1935

शिक्षा —बी.ए. (संस्कृत विषये) एम.ए. राजनीति शास्त्र

निवास तथा दूरभाष —एफ 40/4 एन्ड्रूसगंज नई दल्ली-49

व्यवसाय —अध्यापन

कार्यालय तथा दूरभाष —रा.सी.सै. स्कूल नं. 2 सरोजनी नगर,
नई दिल्ली-49

कार्यालय में पद —पुस्तकालय अध्यक्ष

सम्बन्धित संस्कृत संस्था—संस्कृत सेवा संस्थान दिल्ली

संस्कृत सम्बन्धी कार्य —संस्कृत श्लोक उच्चारण

अन्य विशेष — x —

### 1013. कृष्णा बंसल (श्रीमती)

गुरु/पिता/पति का नाम—श्री राम किशोर बंसल

जन्म तिथि/आयु —18-7-1938

शिक्षा — एम.ए., बी.एड. (संस्कृत, अंग्रेजी, फिलोस्फी)

निवास तथा दूरभाष —85-एफ, सैक्टर-IV डी.आई.जैड़ एरिया,
कनाटप्लेस, नई दिल्ली-1

व्यवसाय —अध्यापन

कार्यालय तथा दूरभाष—गवर्न. गर्ल्स सी.सै. स्कूल नं. 1 गीता कालोनी,
(बी-13) नई दिल्ली-31

कार्यालय में पद —पी.जी.टी. (संस्कृत)

सम्बन्धित संस्कृत संस्था—संस्कृत सेवा संस्थान दिल्ली

संस्कृत सम्बन्धी कार्य —×—

अन्य विशेष —×—

**1014. कौशल्या सेठ**

गुरु/पिता/पति का नाम—श्री रविचन्द्र सेठ

जन्म तिथि/आयु —16-6-1948

शिक्षा —बी.ए. (संस्कृत आनर्स)

निवास तथा दूरभाष —ई 68 प्रीत विहार दिल्ली-92

व्यवसाय — टी.जी.टी (संस्कृत)

कार्यालय तथा दूरभाष — गोवर्नमेंट गर्ल्स सी.सैं. स्कूल, पटपड़ गंज, दिल्ली-91

कार्यालय में पद —टी.जी.टी. (संस्कृत)

सम्बन्धित संस्कृत संस्था—संस्कृत सेवा संस्थान दिल्ली

संस्कृत सम्बन्धी कार्य —×—

अन्य विशेष —×—

**1015. कृष्णा शर्मा (कु०)**

गुरु/पिता/पति का नाम—श्री धर्म सिंह शर्मा

जन्म तिथि/आयु —24-1-1965

शिक्षा —संस्कृत विषय में आनर्स एम.ए. दिल्ली विश्व विद्यालय (हिन्दी संस्कृत) शिक्षा शास्त्री संस्कृत विद्यापीठ से

निवास तथा दूरभाष —299 मस्जिद मो. निकट साउथ एक्सटेंशन भाग II
नई दिल्ली-110049 दूरभाष-6463060

व्यवसाय —अध्यापन

कार्यालय तथा दूरभाष —नगर पालिका प्राईमरी विद्यालय सरोजिनी नगर नं. 4, नई दिल्ली-23

कार्यालय में पद —अध्यापिका

सम्बन्धित संस्कृत संस्था—श्री लाल बहादुर शास्त्री केन्द्रीय संस्कृत विद्यापीठ नई दिल्ली-16 में अध्यापन किया तथा आगे भी करेंगे।

संस्कृत सम्बन्धी कार्य —×—

अन्य विशेष —×—

### 1016. गणेशी लाल वर्मा

गुरु/पिता/पति का नाम—श्री राधे लाल वर्मा (गुरु श्री कुबेर दत्त शुक्ल)
जन्म तिथि/आयु —1-3-1950
शिक्षा —व्याकरणाचार्य, एम.ए. (हिन्दी, संस्कृत)
निवास तथा दूरभाष —डी-2/14 नन्द नगरी, दिल्ली-110093
व्यवसाय —अध्यापन
कार्यालय तथा दूरभाष —राजकीय सह शिक्षा माध्यमिक विद्यालय
ई ब्लाक, नन्द नगरी, दिल्ली-110093
कार्यालय में पद —संस्कृत भाषाध्यापक
सम्बन्धित संस्कृत संस्था—1. श्री राधा कृष्ण संस्कृत, महा वि. खुर्जा बुलन्द
शहर (उ०प्र०), 2. श्री लाल बहादुर शा.के. सं०
विद्यापीठ कटवारिया सराय नई दिल्ली-16
संस्कृत सम्बन्धी कार्य —×—
अन्य विशेष —×—

### 1017. चन्द्रकान्त दवे 'दार्शनिक'

गुरु/पिता/पति का नाम —श्री पं. चन्द्र शेखर द्विवेदी
जन्म तिथि/आयु —20-4-1940
शिक्षा —व्याकरणाचार्य (1958) साँख्ययोगाचार्य [1961]
दर्शनाचार्य [1963] एम.ए. अंगेजी संस्कृत
निवास तथा दूरभाष —आर.वी.-87, सी. प्रीतम पुरा, दिल्ली-34
व्यवसाय —अध्यापन
कार्यालय तथा दूरभाष —रीडर एवं अध्यक्ष सांख्ययोग विभाग श्री लाल
वहादुर शास्त्री केन्द्रीय संस्कृत विद्यापीठ
नई दिल्ली-16
कार्यालय में पद —रीडर एवं अध्यक्ष, साख्ययोग विभाग
सम्वन्धित संस्कृत संस्था—अखिल भारत वर्षीय धर्मसंघ एवं अ.भा. सर्ववेद
शाखा सम्मेलन संयोजक
संस्कृत सम्बन्धी कार्य —अहर्निश संस्कृत सम्बद्ध कार्य ही करते हैं।
अन्य विशे —×—

**1018. जगदीश चन्द्र डंगवाल**

गुरु/पिता/पति का नाम—(स्व.) श्री पूर्णा नन्द डंगवाल
जन्म तिथि/आयु —53 वर्ष
शिक्षा —एम.ए. (संस्कृत), एस.एस.बी., मास्टर्स डिप्लोमा इन पब्लिक ऐडमिनिस्ट्रेशन
निवास तथा दूरभाष —665 लक्ष्मीबाई नगर, नई दिल्ली-110023
दूरभाष-674970
व्यवसाय —सरकारी सेवा
कार्यालय तथा दूरभाष —निदेशक प्रशासन, योजना आयोग, योजना भवन, संसद् मार्ग, नई दिल्ली-110001
दूरभाष-384078
कार्यालय में पद —निदेशक (प्रशासन)
सम्बन्धित संस्कृत संस्था—संस्कृत सेवा संस्थान दिल्ली
संस्कृत सम्बन्धी कार्य —×—
अन्य विशेष —×—

**1019. जगदीश प्रसाद माहौर**

गुरु/पिता/पति का नाम—श्री ख्याली राम
जन्म तिथि/आयु —5-5-1960
शिक्षा —बी.ए. (संस्कृत के साथ), एम.ए. [समाज शास्त्र] बी.लिब. एस.सी.
निवास तथा दूरभाष —ए-8/219 बृजपुरी वजीरा बाद रोड़, दिल्ली-110094
व्यवसाय —पुस्तकालयाध्यक्ष, केन्द्रीय सचिवालय ग्रन्थागार हिन्दी और क्षेत्रीय भाषायं पुस्तकालय
कार्यालय तथा दूरभाष —हिन्दी और क्षेत्रीय भाषाएं (केन्द्रीय सचिवालय ग्रन्थागार, सांस्कृति विभाग, मानव संसाधन विकास मन्त्रालय नई दिल्ली-110001
कार्यालय में पद —पुस्तकालयाध्यक्ष
सम्बन्धित संस्कृत संस्था—बी.ए. संस्कृत के साथ आगरा विश्व विद्यालय से किया।
संस्कृत सम्बन्धी कार्य —प्रचार और पढ़ने के लिए प्रेरित करना तथा संस्कृत का जीवन में महत्व इत्यादि
अन्य विशेष —×—

Funding by IKS-MoE

### 1020. धर्मदत्त शर्मा

गुरु/पिता/पति का नाम —श्री डालचन्द शर्मा
जन्म तिथि/आयु —11-2-1953
शिक्षा —शास्त्री, शिक्षा शास्त्री, (बी.एड़.)
निवास तथा दूरभाष —21 ए अनारकली दिल्ली-51 (पो. औफिस वाली गली)
व्यवसाय —संस्कृत शिक्षक
कार्यालय तथा दूरभाष —लवली पब्लिक सी. सैकेण्ड़री स्कूल 251 न्यू लायलपुर दिल्ली।
कार्यालय में पद —79 से अब तक सं. शिक्षक के पद पर नियुक्त
सम्बन्धित संस्कृत संस्था—श्री संस्कृत कालेज बघौला पलवल से, श्री लाल बहादुर शास्त्री, केन्द्रीय सं. विद्यापीठ
संस्कृत सम्बन्धी कार्य —संस्कृत विद्यापीठ, से शास्त्री परीक्षा उत्तीर्ण की
अन्य विशेष —×—

### 1021. धर्मवीर कुमार शास्त्री

गुरु/पिता/पति का नाम—श्री डाल चन्द्र जी
जन्म तिथि/आयु —1-7-1920
शिक्षा —एम.ए. (संस्कृत व हिन्दी) साहित्याचार्य (लब्ध स्वर्णपदक) बी.एड. हिन्दी प्रभाकर, साहित्यरत्न, विद्यानिधि
निवास तथा दूरभाष —बी 1/51 पश्चिम विहार दिल्ली-63 दूरभाष-5419321
व्यवसाय —प्रवक्ता डी.ए.वी. नैतिक शिक्षा संस्थान
कार्यालय तथा दूरभाष —डी.ए.बी. नैतिक शिक्षा संस्थान, आर्य समाज मन्दिर मार्ग नई दिल्ली-1 दूरभाष-351515, 343718
कार्यालय में पद —×—
सम्बन्धित संस्कृत संस्था—संस्कृत सेवा संस्थान दिल्ली
संस्कृत सम्बन्धी कार्य —1. महर्षि माल्यार्पणम् (काव्य) 2. यौगिक सूक्ष्म व्यायाम तथा 3. योगासन विज्ञानम् 4. जय हाँसरा पथ की खोज (कविता संग्रह)
अन्य विशेष —×—

**1022. नारायणदत्त शर्मा (डा०)**

गुरु/पिता/पति का नाम —श्री पं. श्यामलाल जी शर्मा

जन्म तिथि/आयु —10-2-1956

शिक्षा —एम.ए. (संस्कृत), पी.एच.डी.

निवास तथा दूरभाष —शंकर अकादमी, कामकोटि, नई दिल्ली-67
दूरभाष-660070

व्यवसाय —आजीविका

कार्यालय तथा दूरभाष —इन्दिरा गाँधी राष्ट्रीय कलाकेन्द्र, जनपथ,
नई दिल्ली-1 दूरभाष-385868

कार्यालय में पद —रिसर्च ऑफिसर

सम्बन्धित संस्कृत संस्था —संस्कृत सेवा संस्थान दिल्ली

संस्कृत सम्बन्धी कार्य —x—

अन्य विशेष —x—

**1023. नारायण सिंह नधेड़िया**

गुरु/पिता/पति का नाम —ठा० गोपी राम सिंह

जन्म/तिथि/आयु —23-7-1936

शिक्षा —एम.ए. (हिन्दी) साहित्यरत्न [संस्कृत] साहित्याचार्य, डी,ओ.ए.पी. (अंग्रेजी)

निवास तथा दूरभाष —302, सेक्टर III सादिक नगर,
नई दिल्ली-110049

व्यवसाय —सरकारी सेवा

कार्यालय तथा दूरभाष —हिन्दी अधिकारी, कम्पनी विधि बोर्ड उत्तरी क्षेत्र
पर्यावरण भवन, सी.जी.ओ. कम्पलेक्स लोधीरोड़
नई दिल्ली-3

कार्यालय में पद —हिन्दी अधिकारी

सम्बन्धित संस्कृत संस्था—अनेकों संस्कृत संस्थाओं से सम्बन्धित रहा हूं।

संस्कृत सम्बन्धी कार्य —संस्कृत विद्यालयों की सेवा मात्र

अन्य विशेष —x—

**1024. प्रेम चन्द्र शास्त्री**

गुरु/पिता/पति का नाम —श्री बाबूराम जी
जन्म तिथि/आयु —15-8-1960
शिक्षा —प्रथमा, मध्यमा, उ० मध्यमा, शास्त्री, आचार्य, शिक्षा शास्त्री (बी.एड.)
निवास तथा दूरभाष —आर्य समाज मन्दिर बस्ती हरफूल सिंह दिल्ली-6
व्यवसाय —पुरोहित
कार्यालय तथा दूरभाष —आर्य समाज मन्दिर मार्ग, नई दिल्ली-1
कार्यालय में पद —पुरोहित
सम्बन्धित संस्कृत संस्था —संस्कृत सेवा संस्थान दिल्ली
संस्कृत सम्बन्धी कार्य —संस्कृत अध्यापन
अन्य विशेष —×—.

**1025. प्रेमपाल शास्त्री**

गुरु/पिता/पति का नाम —श्री सूरजपालजी
जन्म तिथि/आयु —10-8-1949
शिक्षा —शास्त्री, व्याकरणाचार्य, एम.ए.
निवास तथा दूरभाष —आर्य समाज मन्दिर शक्ति नगर दिल्ली-7
व्यवसाय —पौरोहित्य व धर्म प्रचार
कार्यालय तथा दूरभाष —आर्य समाज शक्ति नगर दिल्ली-7
कार्यालय में पद —पुरोहित
सम्बन्धित संस्कृत संस्था —अध्यक्ष—दिल्ली प्रदेश संस्कृत संघर्ष समिति, कोषाध्यक्ष—श्रीमद दयानन्द गुरुकुल संस्कृत विद्यालय, खेड़ाखुर्द दिल्ली-42
संस्कृत सम्बन्धी कार्य —संगठन, व प्रचार
अन्य विशेष —×—

**1026. भोपाल सिंह विद्यालंकार**

गुरु/पिता/पति का नाम —श्री बाबू राम त्यागी
जन्म तिथि/आयु —1-8-1962
शिक्षा —एम.ए. वैदिक साहित्य, एम.ए. हिन्दी
निवास तथा दूरभाष —आर्य समाज अनारकली मन्दिर मार्ग नई दिल्ली-1
दूरभाष-343718
व्यवसाय —प्रशिक्षणार्थी
कार्यालय तथा दूरभाष—नम्बर 6 जैसा (उपरि लिखित है)
कार्यालय में पद —प्रशिक्षणार्थी
सम्वन्धित संस्कृत संस्था —डी.ए.वी. नैतिक शिक्षा संस्थान शिक्षक
संस्कृत सम्बन्धी कार्य — शोध प्रवन्ध, लेखन आदि
अन्य विशेष —x—

**1027. मधु सूदन शास्त्री**

गुरु/पिता/पति का नाम—श्री राजवहादुर सिंह
जन्म तिथि/आयु —12-7-1963
शिक्षा —प्रथमा, उत्तर मध्यमा, शास्त्री, आचार्य व्याकरण,
निवास तथा दूरभाष —आर्य समाज मोडलवस्ती दिल्ली-5
व्यवसाय —पुरोहित
कार्यालय तथा दूरभाष —द्वारा श्री अभयदेव आर्य समाज मोड़ल वस्ती
दिल्ली-5
कार्यालय में पद —उपदेशक
सम्बन्धित संस्कृत संस्था—संस्कृत सेवा संस्थान दिल्ली
संस्कृत सम्बन्धी कार्य —अध्ययन, अध्यापन
अन्य विशेष — x —

**1028. श्रीमणिनाथ झा**

गुरु/पिता/पति का नाम—स्व. पण्डित एकनाथ झा तान्त्रिक
जन्म तिथि/आयु —24-2-1928
शिक्षा —न्याय व्याकरण साहित्य शास्त्री एवं आचार्य, विद्यावाचस्पति (डी.लिट्) विहार संस्कृत समिति पटना, कामेश्वर सिंह दरभङ्गा संस्कृत विश्वविद्यालय तथा क्विन्स कालेज वाराणसी में अध्यापन
निवास तथा दूरभाष —5/3 संस्कृत विद्यापीठ परिसर नई दिल्ली-16 जन्मस्थान, सरिसव पाही, मधुवनी विहार-24
व्यवसाय —25 जनवरी, 1949 से स्नातक एवं स्नातकोत्तर कक्षाओं का अध्यापन (संस्कृत विद्यापीठ नई दिल्ली)
कार्यालय तथा दूरभाष —श्री लाल बहादुर शास्त्री केन्द्रीय संस्कृत विद्यापीठ कटवारिया सराय, नई दिल्ली-16 दूरभाष-650831,
कार्यालय में पद —प्रोफेसर
सम्बन्धित संस्कृत संस्था—केन्द्रीय दिल्ली विश्व विद्यालय, काशी हिन्दू विश्व विद्यालय, पटना विश्व विद्यालय, मिथिला विश्व विद्यालय, विहार विश्व विद्यालय आदि में शोध परीक्षक
संस्कृत सम्बन्धी कार्य —21 शोध पत्र प्रकाशित, साहित्य के शास्त्रयी भाषण में धर्मशास्त्र एवं साहित्यिक गवेषणात्मक प्रबन्ध लेखन एवम् अन्य अनेक ग्रन्थ
अन्य विशेष —×—

**1029. राम कृष्ण गुप्त**

गुरु/पिता/पति का नाम – स्वर्गीय ला० शिवदयाल
जन्म तिथि/आयु —2-5-1912
शिक्षा —एम.ए. (संस्कृत, हिन्दी) प्रभाकर
निवास तथा दूरभाष —1517 चाँद नोरंगराय बाजार सीताराम दिल्ली-6
व्यवसाय —अवकाश प्राप्त, अध्यापक
कार्यालय तथा दूरभाष —कमर्शल हायर सैकण्डरी स्कूल दरियागंज नई दिल्ली-2
कार्यालय में पद — × –
सम्बन्धित संस्कृत संस्था—दिल्ली विश्व विद्यालय
संस्कृत संबन्धी कार्य—नैतिक कथाएं, अभिनवा संस्कृत पाठावली
अन्य विशेष —×—

**1030. रामपाल**

गुरु/पिता/पति का नाम —श्रीयुत् मुन्नालाल जी आर्य

जन्म तिथि/आयु —5-6-1964

शिक्षा —उपाध्याय, व्याकरणाचार्य, विद्याभास्कर, एम.ए. (संस्कृत), सिद्धान्त शास्त्री, पौरोहित्य प्रवर

निवास तथा दूरभाष —आर्य समाज शक्तिनगर दिल्ली-7

व्यवसाय —पौरोहित्य

कार्यालय तथा दूरभाष —द्वारा श्री प्रेमपाल जी शास्त्री आर्य समाज शक्ति नगर दिल्ली-7

कार्यालय में पद —पुरोहित धर्म प्रचारक

सम्बन्धित संस्कृत संस्था —संस्कृत सेवा संस्थान दिल्ली

संस्कृत सम्बन्धी कार्य —×—

अन्य विशेष —x—

**1031. विद्या प्रसाद मिश्र**

गुरु/पिता/पति का नाम—श्री जोखूराम मिश्र

जन्म तिथि/आयु —10-7-1958

शिक्षा —बी.ए. (संस्कृत सहित)

निवास तथा दूरभाष —आर्य समाज, साउथ एक्सटेंशन-I नई दिल्ली-49

व्यवसाय —आर्य उपदेशक

कार्यालय तथा दूरभाष —इंदिरा गांधी राष्ट्रिय कला केन्द्र जनपथ
नई दिल्ली-1 दूरभाष-385864

कार्यालय में पद —सहायक

सम्बन्धित संस्कृत संस्था—संस्कृत सेवा संस्थान दिल्ली

संस्कृत सम्बन्धी कार्य —आर्ष ग्रन्थों के अध्ययन, मनन और प्रवचन में विशेष रुचि

अन्य विशेष —x—

### 1032. विनोद अग्रवाल (डा० श्रीमती)

गुरु/पिता/पति का नाम—श्री पी.एन. अग्रवाल
जन्म तिथि/आयु —2-6-1946
शिक्षा —बी.ए. आनर्स, एम.ए. पी.एच.डी. संस्कृत, दिल्ली विश्व विद्यालय दिल्ली-7
निवास तथा दूरभाष —11/48 पंजाबी बाग (पश्चिमी), नई दिल्ली-110026 दूरभाष-5437661
व्यवसाय —प्राध्यापिका विवेकानन्द महिला कालेज
कार्यालय तथा दूरभाष —विवेकानन्द महिला कालेज, विवेक विहार दिल्ली-32 दूरभाष-2200100
कार्यालय में पद —प्राध्यापिका (रीडर्स ग्रेड)
सम्बन्धित संस्कृत संस्था—संस्कृत सेवा संस्थान दिल्ली
संस्कृत सम्बन्धी कार्य —×—
अन्य विशेष —×—

### 1033. शशि कान्ता शर्मा (कु०)

गुरु/पिता/पति का नाम —श्री महावीर प्रसाद शर्मा
जन्म तिथि/आयु —18-2-1961
शिक्षा -—एम.ए. संस्कृत एवं हिन्दी दिल्ली विश्व विद्यालय आचार्य तथा शिक्षा शास्त्री (ला.ब.शा.के. संस्कृत विद्यापीठ से ही)
निवास तथा दूरभाष —88 मस्जिद मोठ (निकट साउथ एक्सटेंशन द्वितीय भाग नई दिल्ली-110049
व्यवसाय —अध्यापन
कार्यालय तथा दूरभाष -—साधु वासवानी अन्तर्राष्ट्रीय कन्या विद्यालय सैकिण्ड स्ट्रीट, शान्तिनिकेतन मोती बाग नई दिल्ली-21 दूरभाष-670242
कार्यालय में पद —हिन्दी संस्कृत विषय की अध्यापिका
सम्बन्धित संस्कृत संस्था —श्री लाल बहादुर शास्त्री केन्द्रीय संस्कृत विद्यापीठ के छात्र थे तथा आगे भी अध्ययन करना चाहते हैं।
संस्कृत सम्बन्धी कार्य —संस्कृत पुस्तकों का पठन-पाठन
अन्य विशेष —×—

**1034. सावित्री शर्मा (श्रीमती)**

गुरु/पिता/पति का नाम —श्री राजेन्द्र प्रसाद शर्मा
जन्म तिथि आयु —6-11-1946
शिक्षा —एम.ए., (हिन्दी) व्याकरणाचार्य, एम.फिल्, साहित्य रत्न,
निवास तथा दूरभाष —जे.ए. 2 बी, अशोक विहार फेज 1, दिल्ली-52
व्यवसाय —अध्यापन, सम्प्रति शोध-कार्य
कार्यालय तथा दूरभाष —दिल्ली विश्वविद्यालय संस्कृत विभाग
कार्यालय में पद —संस्कृत टी.जी.टी. वरिष्ठ माध्यमिक बालिका विद्यालय गुलावी बाग दिल्ली-7
सम्वन्धित संस्कृत संस्था—दिल्ली, विश्वविद्यालय शोध छात्रा, श्री महावीर विश्व विद्यापीठ-व्याकरणाचार्य, दिल्ली संस्कृत अकादमी
संस्कृत सम्बन्धी कार्य —श्रीमद् भगवद् गीता में निगुण स्वरूप लघु शोध-प्रबन्ध अत्याक्षरी, भाषण, कविता पाठ
अन्य विशेष —×—

**1035. रामरत्न 'प्रभाकर'**

गुरु/पिता/पति का नाम—पं. श्री धरणीधर 'प्रभाकर'
जन्म तिथि आयु —5-11-1924
शिक्षा —शास्त्री, (संस्कृत) प्रभाकर (हिन्दी), ज्ञानी (पञ्जा०) साहित्याचार्य, एम.ए., विद्यानिधि
निवास तथा दूरभाष —1418-वाजार गुलियान दिल्ली-6 (निकट-जामा मस्जिद)
व्यवसाय —प्राध्यापक-/प्र. सम्पादक संस्कृतामृतम् (मासिक)
कार्यालय तथा दूरभाष —दूरभाष-264886
कार्यालय में पद —अवकास प्राप्त प्राध्यापक
सम्बन्धित संस्कृत संस्था – पूर्व प्रधान संस्कृत विश्व परिषद, पू. महामन्त्री, सरस्वती संस्कृत परिषद्, प्रधान दिल्ली हिन्दी साहित्य सम्मेलन, (दरीबा, चाँदनी चौक)
संस्कृत सम्बन्धी कार्य —सूर्य संस्कृत व्याकरण (उच्च कक्षार्थ) संस्कृत मञ्जरी रजकणम् प्रभृति का लेखन, सम्पादन अध्यापन
अन्य विशेष —× –

# ३. परिशिष्ट भाग

**(इस भाग के सभी शीर्षकों की सूचियाँ दिग्दर्शन मात्र हैं, निरन्तर अनुसन्धान एवं प्रयास से इनमें पर्याप्त वृद्धि की सम्भावना है)**

## १. भारत सर्वकार में संस्कृतज्ञ

(मन्त्री मण्डल, राज्य सभा, लोकसभा आदि में)

1. श्री आर. वेंकटरमन (राष्ट्रपति)
राष्ट्रपति भवन, नई दिल्ली-1 दूरभाष-301-5321, 301-1915

2. डा. शंकर दयाल शर्मा (उपराष्ट्रपति)
उपराष्ट्रपति भवन, 6 मौ. आजाद रोड़, नई दिल्ली-1
दूरभाष-कार्यालय 389977, 383122/घर-381184

3. डा. बलराम झाखड़ (लोकसभाध्यक्ष)
20 अकबर रोड़, नई दिल्ली-110011 दूरभाष-3017375, 3018262

4. पी.वी. नरसिंहराव, [विदेश मन्त्री]
9 मोती लाल नेहरू मार्ग, नई दिल्ली-1 दूरभाष घर-3015127
कार्यालय-3011813, 3011059

5. श्रीमती सरोजिनी महिषी [राज्यसभा सदस्य]
बी-22/1 ओखला इण्डस्ट्रियल एरिया, नई दिल्ली-20
दूराभाष-636313, कार्यालय-690537

6. श्री नारायण चन्द्र पाराशर [लोकसभा सदस्य]
9 महादेव मार्ग नई दिल्ली-1 [आकाशवाणी भवन के पीछे]
दूरभाष घर-388140, कार्यालय-695717

7. श्री उमा कान्त मिश्र [सदस्य लोकसभा]
176 साउथ एवेन्यू एम.पी. क्वार्टर्स नव दिल्ली-1 दूरभाष-3015264

## २. संस्कृत विभाग वाली सरकारी संस्थाएँ

1. मानव संसाधन विकास मन्त्रालय भारत सरकार शिक्षा विभाग [संस्कृत]
शास्त्री भवन, नव दिल्ली-1 दूरभाष-382398 सं. विभाग-383936/272
अधिकारी—1.श्री सोमदत्त जी दीक्षित 2. श्री रामकृष्ण शर्मा
3. श्रीमती स्वदेश महाजन

2. राष्ट्रीय संस्कृत संस्थान—ए-40 विशाल एन्क्लेव राजौरी गार्डन नव दिल्ली-27
निदेशक—डा. मण्डन मिश्र दूरभाष-5410085, 536579, 505960
1. डा. मधु सूदन मिश्र 2. श्री त्रिलोकी नाथ धर 3. एम. एल. शर्मा
4. डा. के. एन. तिवारी 5. श्री सम्पत् नारायण 6. डा. एम.के. दुर्रानी
7. श्री सुबोध चन्द्र पन्त 8. श्री पी. सी. सूरी 9. श्री पी. एन. वत्स
10. डा. माला चन्द्रा 11. श्रीमती रेखा सिन्हा 12. डा. मोहम्मद हनीफ
13. श्रीमती कञ्चन 14. श्रीमती कमलेश गुप्ता 15. श्री आर. एन. राय

3. संस्कृत विभाग—मानविकी सामाजिक विज्ञान एवं शिक्षा विभाग—राष्ट्रिय शैक्षिक अनुसन्धान एवं प्रशिक्षण परिषद् (एन.सी.ई.आर.टी.) अरविन्द मार्ग, नई दिल्ली-16 दूरभाष-666047/341
अधिकारी—1. श्रीमती उर्मिल खुंगर 2. डा. कमला कान्त मिश्र
3. डा. कृष्ण चन्द्र त्रिपाठी

4. संस्कृत वि.—राज्य शिक्षा संस्थान रूपनगर, दिल्ली-7 दूरभाष-2524710
अधिकारी—1. श्रीमती शशि प्रभा गोयल 2. श्री गोपीरमण मिश्र

5. संस्कृत एकांश—आकाशवाणी भवन संसद् मार्ग, नई दिल्ली-1
दूरभाष-385411/602
अधिकारी तथा संस्कृत समाचार प्रसारक—1. श्रीमती विजयश्री कौशिक
2. श्री बलदेवानन्द सागर 3. श्री विश्वनाथ शर्मा

6. संस्कृत कक्ष—शिक्षा निदेशालय दिल्ली प्रशासन पुराना सचिवालय दिल्ली-54
अधिकारी—श्री श्रीकृष्ण सेमवाल दूरभाष–2521314

7. दिल्ली संस्कृत अकादमी—दिल्ली प्रशासन पुरातन सचिवालय, दिल्ली-54
श्री श्रीकृष्ण सेमवाल [सचिव] दूरभाष-2521314

8. सांस्कृतिकी—दूरदर्शन भवन, संसद् मार्ग नई दिल्ली-1
1. श्रीमती दुर्गावती सिंह 2. डा. शुभ्रा शर्मा, 3. कु. शशिबाला गुप्ता
4. श्रीमती कमलिनी दत्त—सी-519 प्रगति विहार, नई दिल्ली-

## ३. परम्परागत संस्कृत विद्यालय, महाविद्यालय

1. आदर्श संस्कृत महाविद्यालय—वसन्त गांव
वसन्त विहार, नई दिल्ली-57 दूरभाष-
शिक्षक—1. श्री शिवनारायण झा, 2. श्री रमाकान्त झा
3. श्री सुमन कान्त झा, 4. श्री देवेन्द्र सिंह

2. आर्य कन्या गुरुकुल, न्यू राजेन्द्र नगर, नई दिल्ली-60 दूरभाष-588518
शिक्षिका—1. श्रीमती शान्ती देवी 2. श्रीमती गीता शास्त्री
3. ,, शान्ता शास्त्री 4. कु० सुमित्रा एम.ए.
5. कु० सरिता शर्मा

7282340

3. आर्षा कन्या गुरुकुल महाविद्यालय नरेला, दिल्ली-40 दूरभाष-7982340
शिक्षिका—1. श्रीमती सुशीला 2. ब्र० अञ्जु आर्या
3. ब्र० सरोजिनी आर्या 4. श्रीमती शकुन्तला
5. ब्र० कमला आर्या 6. श्री देवेन्द्रनाथ जी
7. श्री विश्वपाल जी

4. आर्य गुरुकुल संस्कृत महाविद्यालय टटेसर (जोन्ती) दिल्ली-81
शिक्षक—1. श्री कर्ण सिंह शास्त्री 2. डा० महेश जी

5. इन्द्र प्रस्थीय संस्कृत विद्यापीठ बुद्ध विहार दिल्ली-41 दूरभाष-
शिक्षक—1. श्री सुशील कुमार शर्मा 2. श्री जयवीर सिंह
3. कु० लता शर्मा 4. ,, रामदास शर्मा
5. श्री हरीश चन्द्र पाठक 6. ,, दिनेश भट्ट
7. ,, प्रकाश चन्द्र पाण्डे

6. गौडीय संस्कृत महाविद्यालयं, ए-63 आशा पार्क मुख्य जेल मार्ग,
नई दिल्ली-18 (फतहनगर बस स्टेण्ड) दूरभाष-5416096 पी पी
शिक्षक—1. स्वा० भक्ति कमल जी 2. डा. रामेश्वर प्रसाद पाण्डेय

7. दयानन्द वेद महाविद्यालय, 119 गौतम नगर (यूसूफ सराय) नई दिल्ली-49
दूरभाष-657234

शिक्षक—1. श्री हरिदेव आचार्य
2. श्री प्रिय व्रत शास्त्री
3. श्रीं धर्मेन्द्र कुमार जी
4. पं. विद्यादेव जी
5. श्री पं. तेज:पाल जी

8. दयानन्द्र संस्कृत महाविद्यालय गुरुकुल खेड़ाखुर्द, दिल्ली-82

शिक्षक—1. डा० कर्ण देव आर्य
2. श्री वेदप्रिय शर्मा
3. श्री कृष्ण गोयल
4. श्री नरेन्द्रपाल सिंह
5. डा. चन्द्र प्रकाश गुप्त

9. धर्मसंघ संस्कृत महाविद्यालय यमुना बाजार दिल्ली-6 दूरभाष-2524781

शिक्षक—1. श्री पं. श्यामलाल जी
2. श्री हीरालाल शास्त्री
3. श्री लक्ष्मी नारायण जी
4. श्री वेद प्रकाश जी

10. भगवान महावीर संस्कृत विद्यापीठ सावन आश्रम शक्ति नगर, दिल्ली-7
दूरभाष-7112180

शिक्षक—1. श्री रामभज शर्मा
2. श्रीमती रेखादास
3. श्रीमती सुदेश जैन
4. श्री अजित कुमार
5. श्री योगेन्द्र कुमार शर्मा

11. भारती ऋषिकुल संस्कृत महाविद्यालय बकौली मन्दिर, अलीपुर मार्ग,
दिल्ली-36 दूरभाष-

शिक्षक—1. स्वा. अमरानन्द जी
2. श्री जयकरण मिश्र
3. श्री देवेन्द्र शुक्ल
4. ,, राघवेन्द्र शर्मा
5. ,, अनार सिंह जी
6. ,, युक्तेश्वर शर्मा

12. महावीर विश्व विद्यापीठ पश्चिम विहार, नई दिल्ली-63 दूरभाष

शिक्षक—1. श्री राजेन्द्र प्रसाद शर्मा
2. श्रीमती सरस्वती जैन
3. श्रीमती शिव कुमारी जी
4. ,, वीणा जैन
5. श्री हरि कृष्ण शर्मा
6. ,, दया कुमारी
7. ,, हरि शंकर शर्मा
8. श्री महेश प्रकाश
9. ,, रामधर द्विवेदी

13. मोतीनाथ संस्कृत महाविद्यालय रमेश नगर नई दिल्ली-15

दूरभाष-534114

शिक्षक—1. श्री मित्र नाथ योगी 2. श्री वैकुण्ठ प्रियदास
3. ,, लीलानन्द झा 4. ,, भैरव झा
5. ,, पातीराम जी 6. ,, कालि नाथ झा
7. ,, ओमप्रकाश डिमरी 8. ,, गीताराम त्रिपाठी
9. ,, राजेन्द्र प्रसाद किमोठी 10. ,, वीरेन्द्र कुमार झा

14. रामऋषि संस्कृत महाविद्यालय ग्राम कराला दिल्ली-81

शिक्षक—1. श्री राम कुमार शर्मा 2. श्री प्रकाश चन्द्र शर्मा
3. ,, राजेन्द्र प्रकाश गोयल दूरभाष- ×

15. रामदल संस्कृत महाविद्यालय दरीबाकलाँ दिल्ली-6 दूरभाष ×

शिक्षक—1. श्री भास्करानन्द मिश्र 2. श्री सच्चिदानन्द मिश्र
3. ,, आशालता जैन 4. ,, हरीश कौशिक

16. विश्वनाथ संस्कृत महा विद्यालय, बेला मार्ग दिल्ली-54

शिक्षक—1. स्वा. श्यामानन्द जी 2. श्री थानेश्चन्द्र उप्रेती
3. डा. रामानन्द जी 4. ,, सूर्य प्रकाश शर्मा
5. श्री सालिगराम सुवेदी 6. डा. रमेश चन्द्र शर्मा

17. समन्त भद्र संस्कृत महाविद्यालय दरियागंज नई दिल्ली-2 दूरभाष-277467

शिक्षक—1. श्री प्रकाश चन्द्र जैन, 2. श्री सुरेश चन्द्र मिश्र
3. श्रीमती शशि जैन 4. श्रीमती रुक्मणी जैन
5. ,, राजदुलारी जैन 6. श्री तीर्थानन्द झा

18. संस्कृत वेदवेदाङ्ग महाविद्यालय राजघाट, नई दिल्ली-2 दूरभाष-260335

शिक्षक—1. स्वा. सुदर्शनाचार्य 2. श्रीमती सुधा शर्मा
3. श्रीमती रीता दुग्गल

19. हनुमान संस्कृत महाविद्यालय एफ-487/3 रघुवीर नगर, नई दिल्ली-27
दूरभाष-1513113 पी पी

शिक्षक—1. श्री अनन्तराम वर्मोला — 2. श्री स्वयम्वर प्रसाद थपलियाल
3. ,, देवेन्द्र प्रसाद डिमरी — 4. श्री वासवानन्द तिवारी
5. कु. नीलम बाला सचदेवा

## निम्नलिखित विद्यालय किन्हीं कारणों से बन्द हुए पड़े हैं—

1. सीताराम संस्कृत विद्या मन्दिर सुलतानपुर (महरौली) नई दिल्ली-30

शिक्षक—1. श्री कृष्ण प्रसाद पोखरेल — 2. श्री महेश चन्द्र सत्यवली
3. ,, अशोक कुमार सिंह

2. गुरुनानक संस्कृत महावि. सी-3 ए/15 ए ट्रिपल स्टोरी फ्लैट्स जनकपुरी नई-58

1. डा. स्वामी रामपाल सिंह शास्त्री दूरभाष-5511869

× × ×

## ४. संस्कृत विभाग वाले/संस्कृत विश्वविद्यालय

1. संस्कृत विभाग कला संकाय (आर्टस फैकल्टी)
दिल्ली विश्वविद्यालय, मौरिस नगर दिल्ली-7 दूरभाष-2919796

शिक्षक—1. डा. ब्रज मोहन चतुर्वेदी (साहित्य, सांख्य दर्शन)
2. ,, आर.वी. जोशी (वैष्णव दर्शन, साहित्य
3. ,, सत्यव्रत शास्त्री (सं. व्याकरण, सं॰ साहित्य)
4. प्रो. कृष्ण लाल जी (वेद तथा धर्म शास्त्र)
5. डा. वाचस्पति उपाध्याय (मी॰ दर्शन, अर्थ शास्त्र)
6. ,, पुष्पेन्द्र कुमार (पुराण, इतिहास, अभिलेख)
7. ,, सत्यपाल नारंग (सं. व्याकरण, साहित्य)
8. ,, भवनीन्द्र कुमार (सं. ,, ,, )
9. ,, आर.एस. नागर (संस्कृत साहित्य शास्त्र)
10. ,, बलदेव राज शर्मा (उपनिषद, दर्शन शास्त्र)

| | |
|---|---|
| 11. डा. एन.एस. शुक्ला | (सं. साहित्य, भाषा विज्ञान) |
| 12. ,, एम.आई. खान | (वेद, नाट्य शास्त्र) |
| 13. ,, एम.एम. अग्रवाल | (दर्शन और साहित्य) |
| 14, ,, उषा चौधरी | (वेद, संस्कृत साहित्य) |
| 15. ,, शारदा गांधी | (प्राकृत, जैन धर्म, दर्शन) |
| 16. ,, प्रदीप्त कुमार पण्डा | (सं. साहित्य शास्त्र) |

**2.** श्री लाल बहादुर शास्त्री केन्द्रीय संस्कृत विद्यापीठ
(डीम्ड टू यूनिवर्सिटी) शहीद जीत सिंह मार्ग कटवारिया सराय,
नई दिल्ली-16 दूरभाष-650831

शिक्षक—

**प्राचार्य**—1. डा० मण्डन मिश्र, प्रोफेसर 2. डा० श्रीधर वासिष्ठ प्राध्यापक (शास्त्र चूड़ामणि) 3. श्री वेदानन्द झा 4. श्री केशवदेव शास्त्री

रीडर

5. डा. रामवृक्ष पाण्डेय
6. डा. बदरी नारायण पंचोली
7. श्री पं. रमेश चतुर्वेदी
8. ,, शुकदेव प्रसाद चतुर्वेदी
9. ,, पं. देवीकान्त मिश्र
10. श्री वासुदेव घुषे
11. डा. श्रीमती जया जैन
12. ,, चन्द्रहास शर्मा
13. ,, मूलचन्द्र शास्त्री
14. डा. रामलाल यादव
15. श्रीमती शशिप्रभा जैन
16. श्री सत्यपाल सिंह सरोहा
17. डा. विश्वप्रकाश
18. डा. सुमेधा विद्यालंकार
19. ,, आशा तिवारी
20. श्रीमती उषा रानी कपूर
21. ,, शालिग्राम त्रिपाठी
22. श्री शारदा निवास शास्त्री
23. ,, दामोदर शास्त्री
24. ,, अश्विनी कुमार दास
25. श्री चन्द्रकान्त दवे
26. ,, हरिकृष्ण शर्मा
27. ,, चन्द्रशेखर शुक्ल
28. ,, सूर्यनारायण झा
29. डा. ओंकारनाथ चतुर्वेदी
30. डा. लक्ष्मीश्वर झा

### व्याख्याता

31. श्री मनोहरलाल आर्य
32. डा. नीना डोगरा
33. ,, के. रघुनाथन्
34. श्री रवीन्द्र नागर
35. ,, नागेन्द्र झा
36. डा. भास्कर मिश्र
37. डा. भवेन्द्र झा
38. श्री सुधाकर दत्त शर्मा
39. ,, डी. इन्दिरा
40. डा. अमिता शर्मा
41 श्री रामदेव झा
42. ,, कृष्णकान्त शर्मा
43. डा. देवदत्त चतुर्वेदी
44. श्री प्रेमकुमार शर्मा
45. श्रीमती एस.एन. रमामणि
46. ,, सुदीप कुमार जैन
47. श्री के. देवनाथन्
48. ,, रमेश चन्द्र दास
49. ,, हरिहर त्रिवेदी
50. ,, त्रिलोकीनाथ धर

× × ×

## ५. संस्कृत विभागों वाले कालेज

1. केन्द्रीय अनुसंधान विभाग (रिसर्च डिपार्टमेंट) दिल्ली विश्वविद्यालय दिल्ली-7
दूरभाष-2521521/243, 2518848/243
श्रीमती वेद सेठ (अध्यक्षा—पत्रिका विभाग केन्द्रीय सन्दर्भ पुस्तकालय)
कुमारी शान्ता (अध्यक्षा—क्रय विभाग आर्टस पुस्तकालय)
श्री रमेश कृष्ण (अध्यक्ष—पुस्तक बन्ध विभाग आर्टस पुस्तकालय)

2. ✓ अरविन्द कालिज (प्रातः कालीन) मालवीय नगर, नई दिल्ली-17)
शिक्षक—1. श्री हरिश्चन्द्र शर्मा दूरभाष-660064

✓3. आत्माराम सनातन धर्म कालिज धौला कूआ नई दिल्ली-110010
शिक्षक—1. डा. कौशलेश भारद्वाज दूरभाष-673436

✓4. इन्द्रप्रस्थ महिला कालेज शामनाथ मार्ग, दिल्ली-54 दूरभाष-234085
शिक्षिका—1. श्रीमती सुशीला अम्बिके, ✓2. श्रीमती सुन्दरी सिद्धार्थ 2918068
3. डा. मेधा झा, 4. श्रीमती सतनाम दुग्गल
5. श्रीमती सन्तोष टण्डन 6. ,, सुमन महेन्द्र
7. ,, वन्दिता मधुहासिनी अरोड़ा 8. ,, राजकुमारी चौहान
2528544

5. कमला नेहरू महिला कालेज सिरिफोर्ट मार्ग
(निकट—पंचशील पार्क) नई दिल्ली-49 दूरभाष-6444881

शिक्षिका—1. डा. सुधा सहाय 2. डा. उषा सत्यव्रत
3. ,, शान्ता के. राणा 4. ,, एस.के. चड्ढा
5. ,, आलोका दास गुप्ता 6. ,, कुसुम भारद्वाज

6. कालिन्दी महिला कालिज ईस्ट पटेल नगर, नई दिल्ली-8
दूरभाष-587604

शिक्षिका—1. डा. कान्ता गुप्ता 2. श्रीमती सन्तोष दीवान
3. ,, सरस्वती वाली 4. डा. कुंकुम जिन्दल
5. ,, मधु शर्मा 6. ,, रत्नं नीलकण्ठन्

7. किरोडीमल कालिज मौरिसनगर, दिल्ली विश्वविद्यालय परिसर, दिल्ली-7
दूरभाष-226861

शिक्षक—1. डा. शिवनारायण शास्त्री 2. डा. श्रीमती मायावती
3. ,, लक्ष्मी चन्द आचार्य

8. गार्गी महिला कालिज सिरिफोर्ट मार्ग (निकट - पंचशील पार्क)
नई दिल्ली-49 दूरभाष-664544

शिक्षिका—1. डा. चन्द्र प्रभा 2. डा. आशा गोस्वामी
3. ,, तृप्ता गुप्ता 4. ,, वीना भटनागर
5. ,, सुनीता गुप्ता

9. गुरु तेग बहादुर खालसा कालिज (प्रातः कालीन)
परिसर—दिल्ली विश्वविद्यालय, दिल्ली-7 दूरभाष-2524469
शिक्षक—1. डा. तुलसी राम शर्मा

10. गुरु तेग बहादुर खालसा कालिज [सायंकालीन]
देवनगर, नई दिल्ली-5 दूरभाष-566528
शिक्षक—1. डा. वाचस्पति

11. जाकिर हुसैन कॉलिज [प्रातः कालीन]
अजमेरीगेट, दिल्ली-6 दूरभाष-522802
शिक्षक—1. श्री एस.एन निगम 2. डा. रामाश्रय शर्मा
3. ,, सत्यव्रत छिकारा 4. ,, ईरा बडेरा

12. जाकिर हुसैन कॉलिज [सायं कालीन]
अजमेरीगेट, दिल्ली-6 दूरभाष-522886
शिक्षक—1. डा. रूपलाल शर्मा 2. श्रीमती प्रवेश सक्सेना

✓13. जानकी देवी महिला कॉलिज गंगाराम हॉस्पिटल मार्ग,
नई दिल्ली-110060 दूरभाष-587754
शिक्षिका—✓1. डा. कमलेश विरमानी 2. डा. सुकृता खत्री
3. श्रीमती कृष्णा नरूला 4. ,, देव कन्या आर्या
5. ,, वीणापाणि पाटनी 6. ,, नीति श्रीवास्तव
7. डा. विजयश्री 8. ,, दीपाली भनौट
9. ,, सन्तोष

✓14. दयाल सिंह कॉलिज [प्रातः कालीन] लोधी रोड, नई दिल्ली-3
दूरभाष-617819
शिक्षक—1. डा. त्रिलोक सिंह उजागर 2. श्री रमन कुमार

15. दयाल सिंह कॉलिज [सायम् कालीन] लोधी रोड़, नई दिल्ली-3
दूरभाष-617658
शिक्षक—1. डा. बी.के. बली

✓17. देश बन्धु कॉलिज [प्रातः कालीन] कालका जी नई दिल्ली-19
दूरभाषा-631565
शिक्षक—1. डा. एस.के. सिन्हा 2. डा. एम.एल. चौधरी
3. ,, रामपत शर्मा वत्स 4. ,, देवेन्द्र मिश्र
5. ,, जया ओझा

✓18. दौलतराम महिला कालिज, दिल्ली विश्व विद्यालय परिसर 7257863
मौरिस नगर दिल्ली-7 दूरभाष-~~2517863~~

शिक्षिका—1. डा. (श्रीमती) सुदर्शन कौशिक 2. डा. कुमारी राज कुब्बा
3. ,, ,, शारदा आर्या 4. ,, ,, सुषमा कुलश्रेष्ठ
5. ,, ,, सुरभि शेठ 6. ,, श्रीमती भवित श्रीवास्तव
7. ,, ,, निर्मल त्रिखा 8. ,, ,, नरगिस वर्मा
9. ,, ,, ललिता कुप्पु स्वामी
5553589

19. नॉन कालिजिएट
शिक्षक—
दूरभाष-

20. पत्राचार पाठ्यक्रम एवम् अनुवर्ती शिक्षा महाविद्यालय
5 कैवेलरी लाइन, दिल्ली-7 दूरभाष-2517645

शिक्षक—1. डा. रघुनाथ शर्मा 2. डा. सावित्री सक्सेना
3. ,, रमेश कुमार शर्मा 4. ,, आर.के. उपाध्याय
5. ,, रमा जैन

✓21. पी.जी.डी.ए.वी. कालिज (प्रातः कालीन)
नेहरू नगर नई दिल्ली-110065 दूरभाष-632092

शिक्षक—1. डा. रामगोपाल मिश्र 2. डा. एस. कृष्णमाचारी

22. पी.जी.डी.ए.वी. कालिज (सायंकालीन)
नेहरु नगर, नई दिल्ली-110065 दूरभाष-635214

शिक्षक—1. डा. नित्यानन्द शर्मा 2. डा. पुष्यराज जैन
3. श्री आर.जी. मिश्र

✓23. भारती महिला कॉलिज लिंक रोड़ करोलबाग, नई दिल्ली-5
दूरभाष-525660

शिक्षक—1. डा. निर्मल कुमार 2. डा. कुमुदिनी सुधीर

Funding by IKS-MoE

24. माता सुन्दरी महिला कालिज मातान्दरी मार्ग, नई दिल्ली-2
दूरभाष-3313291

शिक्षिका—1. डा. सत्या सूरी 2. डा. उषा देव
3. ,, विमल गेरा 4. ,, शान्त आनन्द
5. ,, सरोज नारंग 6. श्रीमती बलजीत कौर
7. श्रीमती आभा माथुर 8. डा. उषा मलिक

25. मिराण्डा हाउस महिला कालिज पटेल चैस्ट
दिल्ली विश्वविद्यालय परिसर, दिल्ली-7 (दूरभाष-2520367)
2520637
प्रिन्सिपल—डा० श्रीमती टी.एस. रुक्मणी
शिक्षिका—1. डा. कौशल्या गुप्ता 2. डा. अरुणा वर्मा
3. ,, उर्मिल भूषण गुप्ता 4. ,, सुदेश नारंग
5. ,, उर्मिला रस्तोगी 6. ,, दीप्ति त्रिपाठी

26. मैत्रेयी महिला कालिज चाणक्यपुरी (बापू धाम-धौलाकुआ)
नई दिल्ली-21 दूरभाष-673815
शिक्षिका—1. श्रीमती कमलेश गर्ग 2. कु. के.आर. श्यामला
3. ,, कमलेश जैन 4. डा. राज त्रिखा
5. डा. शशि कुमार 6. ,, शशि तिवारी

27. मोती लाल नेहरू कालिज (प्रातः कालीन) मोती बाग-II नई दिल्ली-21
दूरभाष-672604

शिक्षक—1. डा. जे.डी. दीक्षित 2. डा. जे.पी. मिश्रा
3. ,, रमेश भारद्वाज

28. मोतीलाल नेहरू कालिज (सायम् कालीन) मोती बाग-II नई दिल्ली-21
दूरभाष-670030
उप प्राचार्य—श्री शंकर देव अवतरे

शिक्षक—1. श्री रणजीत सिंह सैनी 2. श्रीमती कृष्णा ब्रारु

**29.** राजधानी कालिज, राजा गार्डन, नई दिल्ली-15 दूरभाष-530752

शिक्षक—1. श्री. आर.एस. पाण्डेय 2. डा. एस.एन. त्रिपाठी
3. डा. रमाकान्त शुक्ल

**30.** रामजस कालिज दिल्ली विश्वविद्यालय परिसर मौरिस नगर,
दिल्ली-7 दूरभाष-2523706

शिंक्षक—1. डा. रघुवीर वेदालंकार 2. डा. मोहन चन्द
3. ,, सूर्यकान्त बाली 4. ,, शरद लता
5. ,, रूप किशोर शास्त्री

पुस्तकालय

**31.** लक्ष्मीबाई महिला कालिज अशोक विहार-III, दिल्ली-52
दूरभाष-7114777

शिक्षिका—1. डा. रमा सक्सेना 2. डा. सुदेश अरोड़ा
3. ,, कमल आनन्द 4. ,, पुष्पा गुप्ता
5. ,, सावित्री गुप्ता 6. ,, धर्मा

**32.** लेडी श्रीराम महिला कालिज, लाजपत नगर-4 नई दिल्ली-24
दूरभाष-692459

शिक्षिका—1. श्रीमती कौशल्या मित्तल 2. श्रीमती कुसुम विद्यारत्न
3. डा. उर्मिला रानी त्रिखा 4. डा. इन्दुराव
5. ,, राजरानी गोयल 6. ,, सरोज भारद्वाज
7. डा. रत्न नायर 8. ,, मञ्जुला भण्डारी

**33.** विवेकानन्द महिला कालिज, विवेक विहार, नई दिल्ली-32
दूरभाष-2200100, 201034

शिक्षिका—1. डा. सेतीश सूरी 2. डा. शर्मिष्ठा शर्मा
3. ., वीर बाला सक्सेना, 4. ,, विनोद अग्रवाल
5. ,, कमलेश सेन 6. ,, शन्नो ग्रोवर
7. ,, सुरिन्द्रर कौर

34. वैंकटेश्वर कालिज धौलाकुआ, नई दिल्ली-21 दूरभाष-672196

शिक्षिका—1. श्रीमती प्रोमिला गुप्ता, 2. डा. पूर्णिमा शर्मा

3. डा. तीर्थराज त्रिपाठी,

35. शिक्षा विभाग (सी.आई.ई.) पटेल चैस्ट, दिल्ली विश्वविद्यालय परिसर,
दिल्ली-7 दूरभाष-2522688 पी पी

शिक्षक—1. डा. राणा प्रताप शर्मा, 2. श्री चांद किरण सलूजा

36. शिवाजी कालिज राजा गार्डन रिंगरोड, नई दिल्ली-27 दूरभाष-534484

शिक्षक—1. डा. एस.एस. राणा 2. डा. महावीर

3. ,, शिखर चन्द 4. ,, मिथिलेश कु. चतुर्वेदी

5. ,, रवीन्द्र वसिष्ठ

37. श्यामा प्रसाद मुकर्जी कालिज शिवाजी पार्क (पंजाबी बाग)
नई दिल्ली-26 दूरभाष-534499

शिक्षक —1. डा. स्नेहलता भार्गव 2. डा. सरोज दीक्षा

3. ,, आशा मरवाह 4. ,, मन्जू जैन

5. ,, नीलम ग्रोवर 6. ,, नीलम सप्रा

38. सत्यवती सहशिक्षा कालिज अशोक विहार-II
नई दिल्ली-52 दूरभाष-7219570

शिक्षिका—1. श्रीमती सरोज खन्ना 2. श्रीमती अन्जू कपूर

39. सेंट स्टीफन कालिज दिल्ली विश्व विद्यालय परिसर, मौरिस नगर,
दिल्ली-7 दूरभाष-228141

शिक्षक—1. डा. वेदज्ञ आर्य, 2. डा. हर्ष कुमार

3. श्री आशुतोष दयाल माथुर

40. स्वामी श्रद्धानन्द कालिज अलीपुर मार्ग दिल्ली-36 दूरभाष-745278

शिक्षक—1 डा. वेदव्रत वेदालंकार, 2. श्री विनोद कु. खुराना

✓41. हंसराज कालिज मलकागंज दिल्ली-7 दूरभाष-2516747
शिक्षक—✓1. डा. जयपाल विद्यालंकार 2. श्री दयाराम गुप्ता
3. ,, कांशी राम 4. डा. एणाक्षी बनर्जी

✓42. हिन्दू कालिज दिल्ली विश्व विद्यालय परिसर मौरिस नगर,
दिल्ली-7 दूरभाष-237184
शिक्षक—✓1. डा. योगेश दत्त शर्मा 2. श्री जियालाल कम्बोज़
3. श्री राजेन्द्र नाथ शर्मा

× × ×

## ६. अन्य संस्कृत सेवी संस्थाएँ

(इन संस्थाओं द्वारा संस्कृत—संस्कृति सम्बन्धी बहुत कुछ अथवा कुछ न कुछ कार्य/कार्यक्रम दिन, मास तथा वार्षिक चक्रों में निरन्तर संम्पन्न होते रहते हैं।)

1. अखिल भारतीय वेद विज्ञान परिषद्, एल-26 हौसखास, नई दिल्ली-16
– डा. रघुनाथ प्रसाद, श्री विद्यानिधि पाण्डेय शास्त्री दूरभाष-668444

2. अखिल भारतीय संस्कृत रक्षा समिति, सार्वदेशिक आर्य प्रतिनिधि सभा,
आसफअली मार्ग, नई दिल्ली-2 दूरभाष-274771, 260985

अध्यक्ष—स्वा. आनन्द बोध जी

3. अखिल भारतीय संस्कृत साहित्य सम्मेलन, 25/30 ईस्ट पटेल नगर, न. दि.-8
कार्यवाहक अध्यक्ष—डा. गिरधारी लाल गोस्वामी दूरभाष-583919

4. आचार्य रामदयालु संस्कृत न्यास दिल्ली— (संदेश दूरभाष-264341)
59/8 मध्य मार्ग, तुगलकाबाद विस्तार, नव दिल्ली-19

5. आदर्श विद्यानिकेतन (क) म. नं. ई 44/2 सिद्धार्थ बस्ती, नई दिल्ली-14
(ख) 25 बाजार लेन भोगल, नई दिल्ली-14
—द्वारा श्री पं. ओम प्रकार शास्त्री, दूरभाष-635508

6. इन्द्रप्रस्थीय संस्कृत परिषद्, डी-757 सरस्वती विहार, नई दिल्ली-34
द्वारा—श्री ओम प्रकाश ठाकुर (सन्देश फोन सत्यप्रकाश ठाकुर-(3016466)

7. गुरु दयालु शास्त्री संस्कृत संस्थान, आर 99/2 मांडल टाउन दिल्ली-9
अध्यक्ष—श्री विमल देव भारद्वाज दूरभाष-2913182

8. 'चरैवेति' 303 कूचा संजोगीराम, नयाबांस खारीबावली, दिल्ली-6
द्वारा—श्रीमती अञ्जना उपाध्याय दूरभाष-231892, 231850

9. दिल्ली प्रदेश संस्कृत साहित्य सम्मेलन, आवास—श्री ला. ब. शा. केन्द्रीय संस्कृत विद्यापीठ, शहीद जीत सिह मार्ग कटवारिया सराय, नई दिल्ली-16
द्वारा—श्री रमेश चन्द्र चतुर्वेदी दूरभाष-

10. दिल्ली राज्य संस्कृत विश्व परिषद्, 5172 वसन्त मार्ग, नई दिल्ली-55
द्वारा—श्री पं. उग्रसेन शास्त्री दूरभाष-522591

11. देववाणी परिषद्—आर 6 वाणी बिहार, उत्तम नगर नई दिल्ली-59
महासचिव—श्री डा. रमाकान्त शुक्ल दूरभाष-553499

12. निखिल भारत संस्कृत समिति (दिल्ली शाखा) सी-7 द्वितीय तल साउथ एक्स.-II नई दिल्ली-49
द्वारा—श्री कौस्तुभानन्द पाण्डेय दूरभाष-6446791, 6446940

13. प्रहलाद कुमार स्मारक समिति—ई-937 सरस्वती विहार दिल्ली-34
द्वारा—श्री प्रो. कृष्णलाल शास्त्री दूरभाष-7128673

14. बी.एल. इन्स्टीटयूट ऑफ इण्डोलोजी, 22 कि.मी. जी.टी. करनाल रोड़, पो. अलीपुर दिल्ली-36
द्वारा—1. डा. नीलरत्न बैनर्जी 2 कु. अरुणा आनन्द, दूरभाष-745225

15. ब्रह्मर्षि राम प्रपन्नाचार्य शिक्षा संस्थान—राधाकृष्ण मन्दिर राजघाट पावर हाउस नई दिल्ली-2
दूरभाष-260335

16. भारत विकास परिषद्—सी-5 ए/286 जनकपुरी नई दिल्ली-58
1. अध्यक्ष—डा. आर.के. ठाकुर, 2. मन्त्री—श्री आई.डी. ओझा
3. प्रचार मन्त्री—सी.के. सचदेव दूरभाष-590672

17. भारत संस्कृत परिषद्, (वि.हि. परिषद्) सै. 6, रामकृष्ण पुरम् (संकट मोचन हनुमान मन्दिर) नई दिल्ली-22
द्वारा—आचार्य रामनाथ जी सुमन दूरभाष-678992

18. भारतीय भाषा संगम—9 महादेव मार्ग, नई दिल्ली-1
अध्यक्ष—श्री नारायण चन्द्र पाराशर एम.पी. दूरभाष-388140

19. मित्र संघ द्वारा—सी-7 द्वितीय तल साउथ एक्स. II नई दिल्ली-49
श्री कौस्तुभानन्द पाण्डेय, दूरभाष-6446791, 6446940

Funding by IKS-MoE

20. राजधानी संस्कृत समाज, बी-29 रीड्स लाइन, मौरिस नगर दिल्ली-7
द्वारा—श्री पुष्पेन्द्र कुमार दूरभाष-2923240

21. राष्ट्रीय वेद विद्या प्रतिष्ठान, 10 तालकटोरा रोड़, नई दिल्ली-1
द्वारा—श्री किरीट जोशी दूरभाष-385015

22. लोक भाषा प्रचार समिति (दिल्ली शाखा) आर्य समाज मन्दिर सैक्टर-6,
रामकृष्ण पुरम् नई दिल्ली-22 दूरभाष-
द्वारा—1. श्री निरञ्जन साहु, 2. श्री सूर्यनारायण जी

23. वाङ्मय विमर्श, 4365 गली भैरों वाली नई सड़क दिल्ली-6
अध्यक्ष—आचार्यं विष्णुदेव उपाध्याय दूरभाष-2919975, 2912325

24. विश्व संस्कृत प्रतिष्ठान (दिल्ली शाखा), एच-393 श्रीनिवासपुरी, न. दि.-65
सचिव—डा० राम प्रकाश दास जी सन्देश दूरभाष-779996

25. वेदपाठशाला, शंकर अकादमी ए-11 इन्स्टीटयूशनल एरिया, शहीद जीतसिंह मार्ग, नई दिल्ली-67
द्वारा—श्री महादेव शास्त्री दूरभाष-660070

26. वैदिक शोध एवं सांस्कृतिक प्रतिष्ठान (ज्योतिष, कर्मकाण्ड) रामायण विद्यापीठ 15 इन्स्टीटयूशनल एरिया, लोधी रोड़ नई दिल्ली-3
अध्यक्ष—डा. कर्णसिंह, दूरभाष-616067

27. संसदीय संस्कृत परिषद, रामायण विद्यापीठ 15 इन्स्टीटयूशनल एरिया लोधी रोड़, नई दिल्ली-3
अध्यक्ष— डा. कर्णसिंह (पूर्व सांसद्) दूरभाष-616067

28. संस्कृत नाटय मंच, एफ 1/7 हौसखास एन्क्लेव नई दिल्ली-16
द्वारा—श्रीमती कमला रत्नम् दूरभाष-664522

29. संस्कृत पत्रकार समिति, 1418 बाजार गुलियान, दिल्ली-6
द्वारा—श्री प्रभाकर रामरत्न शास्त्री दूरभाष-264886

30. संस्कृत प्रचारक मण्डल (पंजी.) 5177 वसन्त रोड़, नव दिल्ली-55
द्वारा—श्री पं. पूर्णचन्द्र राजज्योतिषी दूरभाष-525904

31. संस्कृत मन्दाकिनी, कार्यालय—श्री ला.ब.शा. केन्द्रीय संस्कृत विद्यापीठ कटवारिया सराय, नई दिल्ली-16 दूरभाष-
अध्यक्ष—डा. रामकरण शर्मा सचिव—श्री रामदेव झा

32. संस्कृत सेवा संस्थान, 59/8 मध्य मार्ग, तुगलकाबाद विस्तार नव दिल्ली-19
द्वारा—आचार्य रामदयालु शास्त्री सन्देश दूरभाष-264341

Funding by IKS-MoE

33. सार्वभौम संस्कृत प्रचार संस्थान (दिल्ली शाखा) 3 सी/42 न्यू रोहतक रोड़;
नव दिल्ली-5 दूरभाष-565488, 5725488
द्वारा—श्री रामेश्वराचार्य शास्त्री

34. साहित्य संगम—बी-3/79 जनकपुरी नई दिल्ली-58
अध्यक्ष—डा. सुन्दर लाल कथूरिया दूरभाष-539924

35. सांस्कृतिक मंच, 61/4-ए काली बाड़ी मार्ग, नव दिल्ली-1
द्वारा—श्री बलदेवानन्द सागर दूरभाष-

36. सुहृत् परिषद्, बी-1/73 बैकुण्ठ कुटीर, सफदरजंग एन्क्लेव, नई दिल्ली-
अध्यक्ष—श्री बालकृष्ण शास्त्री दूरभाष-609164

× × ×

## ७. पूर्णकालिक संस्कृत शिक्षण केन्द्र

1. श्री पद्मनाभ शास्त्री (सं. 12, डब्लू ब्लाक, फ्लैट नं. 176 नोइडा) द्वारा संचालित केन्द्र—

(क) भारतीय विद्याभवन, कस्तूरबा गान्धी मार्ग, नई दिल्ली-1
दूरभाष-389942, 389943

2. संस्कृत सेवा संस्थान दिल्ली द्वारा संचालित केन्द्र—

(क) अंकुर पब्लिक स्कूल—70 सी मध्य मार्ग, तुगलकाबाद, विस्तार
नव दिल्ली-19 दूरभाष

(ख) आई.डी. मोन्टेसरी स्कूल—गली नं. 2 सराय रोहिला, न्यू रोहतक रोड़
नव दिल्ली-110005 दूरभाष-

(ग) गुडविल पब्लिक स्कूल—जी-1/163 शहीद चन्द्र मार्ग, उत्तम नगर,
नव दिल्ली-59 दूरभाष-

(घ) चन्द्र आर्य विद्या मन्दिर—ईस्ट आफ कैलाश मार्ग, नव दिल्ली-65
दूरभाष-

(ङ) संस्कृत सेवा केन्द्र—बी-672 लोक विहार पीतम पुरा, दिल्ली-39
दूरभाष -

## ८. अल्पकालिक संस्कृत शिक्षण केन्द्र

1. श्री पद्मनाभ जी शास्त्री सँ० 12, डब्लू ब्लाक, फ्लैट नं. 176 नोइड़ा द्वारा—
   (क) म. नं. 3072, गली नं. 37 रैगड़पुरा करौल बाग, नई दिल्ली-5
   (ख) बी-14 एम.आई.जी. फ्लैट्स मायापुरी, नई दिल्ली-64
   (ग) रुद्र शिव मन्दिर प्रताप नगर, हरि नगर नई दिल्ली-64

2. श्री नागराजन् द्वारा—(क) सी-4 डी/80 बी जनकपुरी,
   नई दिल्ली-58 दूरभाष-

3. डा. स्वा० रामपाल सिंह शास्त्री (प्रज्ञाचक्षु) द्वारा— (क) सी-3 ए/15 ए
   (ट्रिपल स्टोरी फ्लैट्स) जनकपुरी नई दिल्ली-58 दूरभाष-5511869

4. आचार्य रामदयालु द्वारा—(क) सोमैया संस्कृत केन्द्र दिल्ली शाखा
   (संस्कृत सेवा संस्थान)59/8 मध्य मार्ग, तुगलकाबाद विस्तार नई दिल्ली-19

5. साध्वी आत्मप्राणा जी द्वारा—(क) राम कृष्ण शारदा मिशन,—
   निकट-हौजखास थाना नई दिल्ली-16 दूरभाष-

6. लोक भाषा प्रचार समिति (दिल्ली शाखा) द्वारा—
   (क) दिल्ली के विभिन्न स्थानों पर अनेक दश दिनात्मक शिविर—
   कार्यालय आर्य समाज मन्दिर सँ. 6, रामकृष्ण पुरम् नई दिल्ली-22

7. डा. अभय देव जी अध्यक्ष-वेद संस्थान द्वारा—
   वेद संस्थान, सी-22 राजौरी गार्डन नई दिल्ली-27 दूरभाष-502316

8. श्री दे. राजगोपालन् द्वारा—(क) डी-बी/109 ए हरिनगर, नई दिल्ली-64

9. आचार्य राम शास्त्री द्वारा – निःशुल्क संस्कृत प्रचार केन्द्र—
   1090/44 डी.डी.ए. फ्लैट कालकाजी, नव दिल्ली-19 दूरभाष-6462527

10. भारतीय भाषा समन्वय केन्द्र द्वारा—काका कालेलकर भवन
    1. जवाहरलाल नेहरु मार्ग, नई दिल्ली–110002 दूरभाष-3318831

× × ×

Funding by IKS-MoE

## ९. संस्कृत की पत्र-पत्रिकाएं

1. अनादिवाक् (त्रैमासिकम्)—सम्पादक—आचार्य रामदयालु, 59/8 मध्यमार्ग
तुगलकाबाद विस्तार, नव दिल्ली-19

2. अर्वाचीन संस्कृतम् (त्रैमासिकम्)—सम्पादक—डा. रमाकान्त शुक्ल
आर 6 वाणी विहार (उत्तम नगर) नई दिल्ली-59 दूरभाष-553499

3. शोध प्रभा (वार्षिकम्)—सम्पादक—डा. मण्डन मिश्र, श्री ला.ब.शा. केन्द्रीय
संस्कृत विद्यापीठ, शहीद जींत सिंह मार्ग, कटवारिया सराय,
नई दिल्ली-16 दूरभाष-650831

4. [संस्कृतामृतम् (मासिकम्)—सम्पादक—श्री रामरत्न शास्त्री, प्रभाकर
1418 बाजार गुलियान, दिल्ली-110006 दूरभाष-264886

5. संस्कृत प्रतिभा—सम्पादक—श्री विद्या निवास मिश्र, श्री रवीन्द्र जगोता
साहित्य अकादमी स्वाति भवन, मन्दिर मार्ग नई दिल्ली-1 दूरभाष-353297

6. संस्कृत विमर्श—सम्पादक, श्री डा. मण्डन मिश्र, श्री सम्पत नारायण
राष्ट्रिय संस्कृत, संस्थान, ए-40 विशाल एन्क्लेव, राजौरी गार्डन,
नई दिल्ली 27 दूरभाष-5410085

× × ×

## १०. संस्कृत अनुसन्धान पुस्तकालय एवं वाचनालय

1. केन्द्रीय सचिवालय ग्रन्थागार, जी-खण्ड, शास्त्री भवन, नई दिल्ली-1
दूरभाष-389383, 389684

2. केन्द्रीय सचिवालय ग्रन्थागार—बहावलपुर हाउस, भगवानदास मार्ग,
नई दिल्ली-1 दूरभाष-383097

3. केन्द्रीय सचिवालय ग्रन्थागार, रामकृष्ण पुरम् शाखा वैस्ट ब्लाक-7
आर.के. पुरम् दिल्ली-110022 दूरभाष-602114

4. केन्द्रीय अनुसन्धान पुस्तकालय, दिल्ली विश्व विद्यालय, मौरिस नगर दिल्ली-7
दूरभाष-2518848/243, 2521521/243

5. पुस्तकालय ला.ब.शा. केन्द्रीय संस्कृत विद्यापीठ शहीद जीत सिंह मार्ग,
कटवारिया सराय, नई दिल्ली-16 दूरभाष-650831

Funding by IKS-MoE

6. पुस्तकालय—सरस्वती विहार [डा. लोकेश चन्द्र] जे 21 ए-22 हौजखास, नई दिल्ली-16 दूरभाष-665494 घर, 665800 कार्यालय
7. पुस्तकालय—दिल्ली संस्कृत अकादमी दिल्ली प्रशासन, पुरातन सचिवालय, अलीपुर मार्ग दिल्ली-9 दूरभाष-252167
8. पुस्तकालय—बी.एल. इन्स्टीटयूट ऑफ इण्डोलोजी 22 कि.मी. जी.टी. करनाल रोड, पो. अलीपुर दिल्ली-36 दूरभाष-745225
9. पुस्तकालय—प्रत्येक संस्कृत विद्यालय, महा विद्यालय, कालिज तथा विश्व विद्यालय दिल्ली प्रदेश
10. पुस्तकालय इन्दिरा गान्धी राष्ट्रीय कला केन्द्र [मानव संसाधन विकास मंत्रालय] जनपथ, नई दिल्ली-1 दूरभाष-383194

× × ×

## ११. संस्कृतज्ञ व्यावसायिक प्रशिक्षण केन्द्र

1. पुरातत्व एवं पाण्डुलिपि विज्ञान—एच-393 श्री निवासपुरी, नई दिल्ली-65 द्वारा—विश्व संस्कृत प्रतिष्ठान [दिल्ली शाखा]
2. कर्मकाण्ड एवं संस्कृत कार्य सम्पादन—59/8 मध्य मार्ग, तुगलकाबाद विस्तार, नव दिल्ली-19 द्वारा—संस्कृत सेवा संस्थान, दिल्ली
3. संस्कृत टंकण एवं आशुलिपि 66/सी 4 बी जनकपुरी नई दिल्ली-58 द्वारा—श्री गोपाल दत्त विष्ट दूरभाष घर-553702 कार्यालय-695775
4. संस्कृत मुद्रण एवं प्रकाशन—द्वारा—श्री विश्व देव शास्त्री दूरभाष-2246646 वैदिक प्रेस IX/2595, गली नं. 17, कैलाश नगर, दिल्ली-31
5. सस्वर वेदपाठ एवं वैदिक संस्कार—119 गौतम नगर [निकट-युसुफ सराय] द्वारा—दयानन्द वेद महाविद्यालय नई दिल्ली-49 दूरभाष-657234
6. ज्योतिष एवं पंचाङ्ग विज्ञान—राधाकृष्ण मन्दिर राजघाट पावर हाउस, ब्रह्मर्षि राम प्रपन्नाचार्य शिक्षा संस्थान नव दिल्ली-2 दूरभाष-260335
7. सस्वर वेदपाठ एवं पौराणिक संस्कार-रामायण विद्यापीठ—15 इन्स्टीटयूशनल एरिया लोधी रोड़, नई दिल्ली-3 दूरभाष-616067
8. होमियो पैथी चिकित्सा—म.नं. 457, सै. 7, आर.के. पुरम्, नई दिल्ली-22 द्वारा—डा. प्रकाश भारती
9. पत्रकारिता एवं प्रकाशन—एच-393 श्री निवासपुरी नई दिल्ली-65 द्वारा—डा. रामप्रकाश दास

Funding by IKS-MoE

## १२. संस्कृत की विशेष सक्रिय संस्थाएँ

1. दिल्ली संस्कृत अकादमी—दिल्ली प्रशासन पुरातन सचिवालय, दिल्ली-54
सचिव—श्री श्रीकृष्ण सेमवाल दूरभाष-2521167

2. संस्कृत सेवा संस्थान—59/8 मध्य मार्ग, तुगलकाबाद विस्तार
नव दिल्ली-110019 संदेश दूरभाष-264341

3. देववाणी परिषद्—आर-6 वाणी विहार, उत्तम नगर नव दिल्ली-59
दूरभाष-553499

4. इन्द्रप्रस्थीय संस्कृत परिषद्—डी-757 सरस्वती विहार नई दिल्ली-34
सन्देश दूरभाष-3016466

5. विश्व संस्कृत प्रतिष्ठानम्—एच-393 श्री निवासपुरी नई दिल्ली-110065
सन्देश दूरभाष-

6. प्रहलाद स्मारक समिति—ई-937, सरस्वती विहार, नई दिल्ली-34
दूरभाष-718673

7. शंकर अकादमी—ए-11 इन्स्टीट्यूशनल एरिया, शहिद जीत सिंह मार्ग,
नई दिल्ली-67 दूरभाष-660070

× × ×

## १३. संस्कृत नाट्य कलाकार

1. श्रीमती कमला रत्नम्—एफ 1/7, हौजखास एन्क्लेव, नई दिल्ली-16
2. श्री बलदेवानन्द जी सागर—61/4-ए कालीबाड़ी मार्ग नव दिल्ली-1
3. ,, डा. रमाकान्त शुक्ल-आर 6 वाणी विहार उत्तमनगर नई दिल्ली-59
4. ,, विश्व नाथ शर्मा—20 ए कमला नगर दिल्ली-7 (दूरभाष-2515242)
5. डा. नित्यानन्द शर्मा – 27 वैशाली दिल्ली-34 दूरभाष-7116044
6. कु. शशिबाला गुप्ता—जे.पी. 92 डी.डी.ए. कालोनी पीतमपुरा
नई दिल्ली-34 दूरभाष-7123198
7. श्री डा. सुरेश्वर कृष्ण शास्त्री—
8. ,, प्रमोद दुआ—10/3, मोती नगर, नई दिल्ली-15 दूरभाष-(535145)
9. शशिपाल शर्मा – जे 3/60 राजौरी गार्डन नई दिल्ली-27 दूरभाष-5419012
10. ,, कृष्णचन्द्र त्रिपाठी—एन.सी.इ.आर.टी. (संस्कृत विभाग) ,, -666047/341
11. ,, गणेश प्रसाद विद्यालंकार—171 पुरानी गुप्ता कालोनी, दिल्ली-9

12. ,, अर्चना शर्मा—म. नं. 878 गुलाबी बाग, नई दिल्ली-110007

13. ,, चन्द्र मौलि शुक्ल—आर 6 वाणी विहार नई दिल्ली-59 [553499]

14. श्रीमती उषा सत्यव्रत—3/54 रूप नगर दिल्ली-7 दूरभाष-230035

15. श्री डा. रवीन्द्र नागर—जे 40 राजौरी गार्डन नई दिल्ली-27 अथवा
ए 2/46 राजौरी गार्डन नई दिल्ली-27 दूरभाष-5455259

16. श्री डा. राम सुरेश पाण्डेय—वाणी विहार उत्तम नगर [राजधानी कालेज]

17. ,, श्रीमती रुक्मिणी—प्राचार्या मिराण्डा हाउस, पटेल चैस्ट
दि. वि. विद्यालय

18. ,, देवकन्या आर्य—जानकीदेवी महाविद्यालय गंगाराम हस्पताल मार्ग,
नई दिल्ली

19. श्रीमती कमलिनी दत्त—(घर-362614, कार्यालय 385411/598

20. सुश्री अनुपमा कुलश्रेष्ठ —113/5 आर.के. पुरम् नई दिल्ली-22

× × ×

## १४. संस्कृतज्ञ यात्री निवास

(पूर्व सूचना मिलने पर निम्नलिखित स्थानों में बाहर से आने वाले संस्कृतज्ञों के लिये निःशुल्क विश्राम की व्यवस्था सम्भव है)

1. कार्यालय—संस्कृत सेवा संस्थान—59/8 मध्य मार्ग तुगलकाबाद विस्तार
नव दिल्ली-110019 सन्देश दूरभाष-264341

2. दयानन्द वेद महाविद्यालय 119 गौतम नगर, (निकट-यूसुफ सराय)
नव दिल्ली-49 दूरभाष-657234

3. श्री सत्यनारायण मन्दिर, साईकल मार्केट, (एस्प्लेनेड रोड़) चाँदनी चौक
दिल्ली-110006

4. ब्रह्मर्षि रामप्रपन्नाचार्य शिक्षा संस्थान राधाकृष्ण मन्दिर राजघाट पावर हाउस
नई दिल्ली-2 दूरभाष-पी.पी. 276212

5. जैन धर्मशाला (कम्मोमल) कूचा बुलाकी बेगम, दरीबाकलाँ, चांदनी चौक
दिल्ली-6 दूरभाष-

6. रामरतन जी द्वारा—खण्डेलवाल धर्मशाला, निकट नई दिल्ली रेलवे स्टेशन
पहाड़गंज, नई दिल्ली-55

## १५. संस्कृत क्षेत्र के कुछ विशेष संप्रेरक, मार्ग दर्शक, लेखक एवं परस्पर सहकर्मी महानुभाव

1. डा. मण्डन मिश्र
2. श्री डा. रामकरण शर्मा
3. ,, सी.आर. स्वामिनाथन्
4. श्री कृष्ण दत्त शास्त्री भारद्वाज
5. ,, वाचस्पति उपाध्याय
6. ,, डा. सत्यव्रत शास्त्री
7. श्री क्षितीश कु. वेदालंकार
8. ,, डा. सीताराम सहगल
9. ,, चन्द्रकान्त बाली
10. ,, ,, रमाकान्त शुक्ल
11. ,, डा. कमलाकान्त मिश्र
12. ,, ,, कृष्ण लाल जी
13. ,, सोमदत्त दीक्षित
14. ,, ,, योगानन्द शास्त्री
15. ,, श्रीकृष्ण सेमवाल
16. ,, राम कृष्ण शर्मा
17. ,, डा. कुँवरलाल व्यास शिष्य
18. ,, विद्यानिधि शास्त्री
19. ,, पं. भीमसेन् शास्त्री
20. श्रीमती कमला रत्नम्
21. ,, प्रभाकर रामरत्न शास्त्री
22. श्री अमीर चन्द्र शास्त्री
23. ,, श्रीकण्ठ शास्त्री
24. ,, श्रीधर वाशिष्ठ
25. ,, बी.एम. चतुर्वेदी
26. ,, उग्रसेन शास्त्री
27. ,, बलदेवानन्द सागर
28. ,, डा. महेन्द्र सी दवे
29. श्रीमती शशि प्रभा गोयल
30. ,, डा. राम प्रकाश दास
31. श्री डा. मधुसूदन मिश्र
32. ,, गोपीरमण मिश्र
33. ,, रमेशचन्द्र चतुर्वेदी
34. ,, ओमप्रकाश ठाकुर
35. ,, आ. रामदयालु शास्त्री
36. ,, विष्णु देव उपाध्याय
37. डा. कु. सुषमा कुलश्रेष्ठ
38. ,, चांद किरण सलूजा

× × ×

## १६. संस्कृत सम्बन्धी पुरातत्व संग्रह

1. राष्ट्रिय संग्रहालय जनपथ नई दिल्ली-110001 दूरभाष-3019538

यहां के प्राचीन शिला लेख, मुद्रा, पट्टिका, चित्र, मूर्ति, पाण्डुलिपि, पुस्तकें, भोजनपत्र, ताडपत्र, वस्त्र आदि के साथ संस्कृत भाषा अंकित है तथा यहाँ पर अन्य विभिन्न लिपि लेख भी संस्कृत से सम्बन्धित हैं।

यहां इस कार्य में नियुक्त—1. मैडम कु. वनजा (इंचार्ज)

2. श्री सुनील खन्ना (पाण्डुलिपि विभाग) 3. डा. राज कुमार तिवारी

2. राष्टिय अभिलेखागार जनपथ नई दिल्ली-110001 दूरभाष-

यहां के अभिलेख पुस्तकालय में प्राचीन हस्तलेख, सन्धिपत्र, पाण्डुलिपि, प्राचीन संस्कृत पुस्तकें, आदेश, नियम–विधान आदि के साथ संस्कृत भाषा दृष्टव्य है।

यहां इस कार्य में नियुक्त—

3. भारतीय पुरातत्त्व सर्वेक्षण जनपथ, नई दिल्ली-110001 दूरभाष-387475

भारत और भारत से बाहर संस्कृत से सम्बन्धित क्या-क्या और किस-किस स्थान पर मिला तथा कहां पर स्थापित किया गया इत्यादि सब यहां से पृष्टव्य है।

यहां इस कार्य में नियुक्त—

4. इन्दिरा गांधी राष्टिय कला केन्द्र जनपथ नव दिल्ली-1 दूरभाष-383194

यहां संस्कृत के लाभप्रद सांस्कृतिक, कलात्मक प्राचीन आर्ष ग्रन्थों का कम्प्यूटरीकरण एवं विश्वभर से प्राप्त पाण्डुलिपियों का संरक्षण, अनुवाद एवं प्रकाशन आदि होता है। इस कार्य में नियुक्त महानुभाव

| | |
|---|---|
| 1. डा. सी.आर. स्वामिनाथन् | [विशेष परामर्श दाता] |
| 2. ,, नारायण दत्त शर्मा | [अनुसन्धान अधिकारी] |
| 3. ,, कुमारी उषा बन्सल | [ ,, ,, ] |
| 4. श्री कीर्तिकान्त | [ ,, सहायक ] |
| 5. ,, दिलीप कुमार राणा | [ ,, ,, ] |
| 6. ,, विद्या प्रसाद मिश्र | [ ,, ,, ] |

× × ×

## १७- दिल्ली में संस्कृत नगर

1. संस्कृत नगर, सैक्टर-14, रोहिणी पीतम पुरा, दिल्ली-34

2. संस्कृत कुन्ज,...श्री रामभज शास्त्री ववाना मार्ग, ग्राम बरबाला दिल्ली-40

× × ×

## १८. प्रज्ञाचक्षु संस्कृतज्ञों का निवास

1. पूअर हाउस बन्दा बहादुर मार्ग, किंगजवे कैम्प, दिल्ली-9 दूरभाष-

वहाँ पर संस्कृतज्ञ—

1. श्री परम हंस मौर्य 2. श्री पुनीराम साहु

3. एवम् कई अन्य

## १९ दिल्ली में संस्कृत गीत संगीत गायक

1. श्रीमती ओम चेरी – संगीत विभाग दि.वि. विद्यालय मौरिस नगर, दिल्ली-7
2. ,, डा. अम्बिका—प्राचार्या दौलतराम महिला कालिज दि. वि.
3. कुमारी शैलेश श्रीवास्तव—205, से. 6, रामकृष्ण पुरम् न. दि.-22 (601204)
4. ,, करुणा भारद्वाज—5547 न्यू चन्द्रावल कोल्हापुर, सब्जी मंडी दिल्ली-7
5. कुमारी चारुश्री—(सुपुत्री श्री जयपाल विद्यालंकार)हंसराज कालेज मल्कागंज
6. श्री छोटे लाल जी संगीत शिक्षक—सी/233 अल्बर्ट स्क्वेयर नई दिल्ली-1
7. ,, जनार्दन शास्त्री—संन्यास आश्रम संस्कृत महाविद्यालय वेलारोड़ दिल्ली-
8. श्रीमती चंचल वाही—643 कटरा नील चाँदनी चौक दिल्ली-6
9. ,, टी. जैकब—प्रधानाचार्या, रा. बालिका सी.सै. स्कूल भोलानाथ नगर
10. डा. नित्यानन्द शर्मा—27 वैशाली पीतमपुरा दिल्ली-34 दूरभाष-7116044
11. ,, रमाकान्त शुक्ल—आर. 6 वाणी विहार उत्तम नगर नव दिल्ली-59
12. श्री परम हंस मौर्य—पूअर हाउस वन्दा वहादुर मार्ग किंग्जवे कैम्प दिल्ली-9
13. ,, बलदेव दत्त शर्मा—एन-1 राजोरी गार्डन नव दिल्ली-110027
14. ,, बलदेवानन्द सागर—61/4-ए काली बाडी मार्ग, नव दिल्ली-1
15. ,, गणेश विद्यालंकार—171 पुरानी गुप्ता कालोनी दिल्ली-9
16. ,, मधुर शास्त्री—58/ए-1 सै. 2, काली बाड़ी मार्ग नई दिल्ली-1 (312386)
17. श्रीमती रत्नं नील कण्ठन्—5 प्रेजिडेन्ट स्टेट नई दिल्ली-1 (कालिन्दी कालेज)
18 आचार्य रामदयालु—59/8 मध्यमार्ग, तुगलकाबाद विस्तार नई दिल्ली-19
19. श्री विमल देव भारद्वाज—आर 99/2 माडल टाउन दिल्ली-9 (2913182)
20. श्रीमती शीला डागा—60, वैशाली, पीतम पुरा, नव दिल्ली-34 [दि.वि.वि.]
21. ,, शोभना कृष्ण मूर्ति—ए-1/63 आजाद अपार्ट मेन्ट हौजखास न. दि.-16
22. ,, विजय लक्ष्मी महादेवन्—
23. ,, सरोज साहनी—
24. ,, सुधा (एस. गोयल से)—
25. ,, सुभद्रा वत्स—डब्ल्यू जैड 159, पालम गाँव, नई दिल्ली-45 (553366)
26. ,, सुमेधा विद्यालंकार—बी-22, गुलमोहर पार्क, नव दिल्ली-49

Funding by IKS-MoE

27. श्री ला.ब.शा. केन्द्रीय संस्कृत विद्यापीठ के छात्र
28. लेडी श्रीराम कालिज लाजपत नगर की छात्राएँ
29. दयानन्द वेद महाविद्यालय गौतम नगर के छात्र
30. विश्वनाथ संस्कृत महाविद्यालय बेला रोड़ के छात्र
31. लोक भाषा प्रचार समिति [दिल्ली शाखा] के छात्र
32. संस्कृत सेवा संस्थान दिल्ली केन्द्रों के छात्र-छात्राएँ
33. कालिन्दी महिला कालेज पटेल नगर की छात्राएं
34. एस.डी. पब्लिक स्कूल चीराखाना के छात्र-छात्राएँ

× x x

## २०. वेदमन्त्रों के सस्वर गायक

1. श्री महादेव शास्त्री एवं उनके छात्र (वेद पाठशाला, शंकर अकादमी) दिल्ली
2. ,, पं. श्रीराम शास्त्री एवं उनके साथी 3454 श्री रघुनाथ मन्दिर दिल्ली गेट

[क] पं. गणपति जी वैदिक दूरभाष-272386
[ख] ,, ओमप्रकाश जी ,, [घ] पं. सत्यपाल जी वैदिक
[ग] ,, लक्ष्मीनारायण ,, [ङ] ,, शान्तनु विहारी

3. अध्यापक एवं उनके छात्र दूरभाष-657234
गुरुकुल दयानन्द वेद महाविद्यालय 119 गौतम नगर नई दिल्ली-49
4. श्री गोपाल शास्त्री— ... गोल मार्केट नई दिल्ली-1
5. ,, सीताराम शास्त्री—सी-4 डी/80 बी जनकपुरी नई दिल्ली-58
6. ,, जयराम शास्त्री —बी/एल.आई,जी. फ्लैट्स मुनीरका, नई दिल्ली-67
7. ,, कन्नन शास्त्री—श्री रमन केन्द्र लोधी रोड़ नई दिल्ली-3
8. ,, राघव शास्त्री—डब्ल्यू 169, सैं. 12 नोइडा, गाजियाबाद [उ.प्र.]
9. ,, राम श्रौती —ए-159 ईस्ट पटेल नगर नई दिल्ली-8
10. ,, सीताराम शास्त्री— 358 लक्ष्मीबाई नगर, नई दिल्ली-23
11. श्री एस. भट्ट जी—शंकर विद्या केन्द्र वसन्त विहार, नई दिल्ली-57
12. ,, सुब्बाराम शास्त्री— ,, नई दिल्ली-57

13. श्री रमन शास्त्री — — मुनीरका, नई दिल्ली-67
14. ,, विश्वनाथ शास्त्री— विकासपुरी, नई दिल्ली
15. ,, शिवराम शास्त्री— नई दिल्ली
16. ,, काशी विश्वनाथ शास्त्री— हरिनगर, नई दिल्ली-64
17. ,, मनक्कल कृष्ण शास्त्री— मदनगीर, नई दिल्ली-62
18. ,, एस. शास्त्री—विनायक मन्दिर सरोजनी नगर, नव दिल्ली
19. ,, गजानन गंगाधर जोशी—सी-5 ए/33 जनकपुरी नई दिल्ली-58
20. ,, नारायण शास्त्री—ए 33 गंगाराम हस्पताल मार्ग नई दिल्ली-60
21. ,, कृष्ण श्रौती—बी-बी 11 बी डी डी ए फ्लैट मुनीरका नई दिल्ली-67
22. ,, राजा शास्त्री—5 ए/78 करौल बाग नई दिल्ली-5
23. ,, सेतु राम शास्त्री—9 ए/49 ,, ,, नई दिल्ली-5

× × ×

## २१. दिल्ली के संस्कृत कवि

1. डा. सत्यव्रत शास्त्री—3/54, रूप नगर, दिल्ली-7 दूरभाष-230035
2. ,, रामकरण शर्मा—63 विज्ञान विहार नई दिल्ली- दूरभाष-2201348
3. ,, रमाकान्त शुक्ल—आर. 6 वाणी विहार उत्तम नगर, नई दिल्ली-59
दूरभाष-553499
4. श्री अमीर चन्द जी शास्त्री—22, कस्तूरबा अपार्टमैण्ट, पीतमपुरा, दिल्ली-34
5. ,, शंकर देव अवतरे (उपाचार्य मोतीलाल नेहरू कालिज सायम्) नई दिल्ली
6. ,, श्री कृष्ण सेमवाल (सचिव दिल्ली सं० अकादमी पुरातन सचिवालय)
दूरभाष-2521167
7. ,, ओमप्रकाश ठाकुर—डी 757 सरस्वती विहार नई दिल्ली-34
(3016466 श्री सत्यजित् ठाकुर द्वारा)
8. ,, टी.वी. परमेश्वर अय्यर—1446, लक्ष्मीबाई नगर, नई दिल्ली-23 ( )
9. डा. सी.आर. स्वामिनाथन् (शास्त्रपुरं रामकृष्ण स्वामिनाथन्) 54 बी, पाकिट
बी-2 लारेन्स रोड़ दिल्ली-35 घर-7223142, कार्यालय—383194

10. श्री मित्रनाथ योगी (प्रधानाचार्य—श्री मोतीनाथ सं० महाविद्यालय रमेश नगर
श्री योगी नर हरिनाथ जी दिल्ली-15

11. ,, डा. कृष्ण लाल शास्त्री—ई-937, सरस्वती विहार, नई दिल्ली-34

12. ,, वेदानन्द झा—श्री ला. ब. शा. केन्द्रीय संस्कृत विद्यापीठ, नव दिल्ली-16

13. आचार्य रमेश चन्द शुक्ल — ए 1/203 जनकपुरी, नई दिल्ली-58 दूरभाष-

14. डा. हर्षनाथ मिश्र—सी-12/379, जमुना विहार, दिल्ली-110053

15. श्री रामदयालु — 59/8 मध्य मार्ग, तुगलकाबाद विस्तार, नई दिल्ली-110019

16. ,, विद्यानिधि पाण्डेय— 62 मस्जिद मोठ, फेस-II नई दिल्ली-48 दूरभाष—

17. ,, रामभज शर्मा शास्त्री —(प्रधानाचार्य—महावीर संस्कृत विद्यापीठ
सावन आश्रम शक्तिनगर, दिल्ली-7 दूरभाष-7112180

18. ,, नित्यानन्द शर्मा—27 वैशाली पीतमपुरा दिल्ली-34 दूरभाष-7116044

19. ,, नम्बूदिरी पाद (मयूर विहार रमाकान्त शुक्ल द्वारा) (दूरभाष- )

20. ,, मधुर शास्त्री — 88/1 ए सै० II कालीबाड़ी मार्ग नई दिल्ली-1 (312386)

21. डा. मधु सूदन मिश्र — बी 30 उत्तरांचल प्लाट नं० 5 (मदरडेरी के पीछे)
पटपड़गंज, दिल्ली-92 दूरभाष-2210613

22. डा. एम.के. दुर्रानी — बी 71 मोहन गार्डन, नई दिल्ली-39 दूरभाष-554380

× × ×

## २२. आकाशवाणी, दूरदर्शन पर संस्कृत कार्यक्रम कलाकार

1. श्री शफी उर्रहमान (प्रज्ञा चक्षु संस्कृतज्ञ)—678 शीश महल, आज़ाद मार्केट
दिल्ली-6

2. श्रीमती शेफाली शर्मा

3. ,, सुनीता बुद्धिराज—

4. ,, डा. शुभ्रा शर्मा— 4/116, कोणार्क अपार्टमैण्ट, कालका जी एक्स.,
नव दिल्ली-19, (692295)

5. श्री विश्व नाथ शर्मा—ए-40 कमलानगर दिल्ली-7 दूरभाष-2515242

6. ,, मधुर शास्त्री —58/1-ए सै० II कालीबाड़ी मार्ग नई दिल्ली-1
दूरभाष-312386

7. डा. वाचस्पति उपाध्याय—69 वसुधा एन्क्लेव पीतमपुरा दिल्ली-34
8. श्रीमती विजयश्री कौशिक—1415, लोधी रोड काम्प्लैक्स, नई दिल्ली-3
9. ,, दीप्ति त्रिपाठी—टावर अपार्टमैंटस, एस/डी 345, विशाखा एन्क्लेव,
पीतमपुरा, नई दिल्ली-34 दूरभाष-7212441
10. डा. रमाकान्त शुक्ल -- 6 आर वाणी विहार उत्तम नगर नई दिल्ली-59
11. डा. रवीन्द्रनागर—ए 2/46 राजौरी गार्डन (दूरभाष-5455295)
12. श्री बलदेवानन्द सागर—61/ए-4 काली बाड़ी मार्ग नई दिल्ली-3
13. डा. नित्यानन्द शर्मा—27 वैशाली पीतमपुरा नई दिल्ली-34 (7116044)

× × ×

## २३. अक्षर श्लोकम्/अन्त्याक्षरी के प्रतिभागी

1. डा. सी. आर. स्वामिनाथन्—54 बी, पाकिट बी-2 लारैन्स रोड़, नई दि.-35
दूरभाष-7223142
2. ,, रमाकान्त शुक्ल आर-6 वाणी विहार, उत्तम नगर नव दिल्ली-59
दूरभाष-553499
3. ,, रवीन्द्र नागर-ए-2/46 राजौरी गार्डन, नव दिल्ली-27 (5455295)
4. श्री के.पी.एस. मेनन्—भूतपूर्व रक्षा सचिव (19, तिलक मार्ग, नव दिल्ली)
5. श्री नारायण नम्बूदरीपाद—केन्द्रीय हिन्दी संस्थान आर.के.पु. नई दिल्ली-22
6. विजय लक्ष्मी (विद्यापीठ से)
7. नम्बूदिरीपाद (मयूर विहार—कवि भी)
8. श्रीमती रत्नं नीलकण्ठन्—5 प्रेजिडेण्ट स्टेट नई दिल्ली-1 दूरभाष-3013313

× × ×

## २४. संस्कृत आशुलिपि के विकास कर्ता

1. श्री डा. गोपालदत्त विष्ट
   (क) घर—66/सी-4 बी जनकपुरी नई दिल्ली-58 दूरभाष-553702
   (ख) कार्यालय—राज्य सभा सचिवालय नई दिल्ली-1 दूरभाष-695775

× × ×

## २५. आकाशवाणी और दूरदर्शन पर संस्कृत वार्ताकार

1. श्री पं. गंगानाथ चतुर्वेदी––हिन्दी विभाग आकाशवाणी भवन,संसद मार्ग, नई दिल्ली-1
2. ,, ,, काशीनाथ जी तिवारी—ब्लाक जे म.नं. 713, मन्दिर मार्ग, न. दि.-1
3. प्रो. वाचस्पति उपाध्याय— 69 वसुधा एन्क्लेव पीतमपुरा, नई दिल्ली-34
4. श्रीमती कमला रत्नम् – एफ 1/7 हौजखास एन्क्लेव नई दिल्ली-16
5. डा. रमाकान्त शुक्ल – आर 6 वाणी विहार उत्तम नगर नई दिल्ली-59
6. श्री बलदेवानन्द सागर —61/ए-4 कालीवाड़ी मार्ग नव दिल्ली-1
7. ,, विश्व नाथ शर्मा—ए-40 कमला नगर दिल्ली-7 दूरभाष-2515242
8. डा. रवीन्द्र नागर—ए 2/46, राजोरी गार्डन, नव दिल्ली-27 (5455295)

× × ×

## २६. संस्कृत विद्वान् (संस्कृतेतर भाषाओं के पत्रकार)

1. डा. सूर्यकान्त बाली (नवभारत. वहादुर शाह ज. मार्ग), नई दिल्ली-2
2. ,, वेद प्रताद वैदिक—(ए-19 प्रेस एन्क्लेव नई दिल्ली-17)
3. श्री क्षितीश वेदालंकार—(आर्य जगत्, मन्दिर मार्ग, नई दिल्ली-1
4. डा. राम प्रकाश दास—(हिन्दू चेतना, झण्डेवालान मन्दिर) नई दिल्ली-
5. श्री विनोद कुमार मिश्र – (दै. हिन्दुस्तान-परामर्श दाता सह सम्पादक)
6. सुशीला कौर— ( ,, ,, ,, 3319385, घर-2282685)

× × ×

## २७. संस्कृत मनीषियों के नाम पर मार्ग

1. भवभूति मार्ग—(पुराना थामसन रोड़)
2. शंकराचार्य मार्ग (आई.पी. कालेज के समीप)
3. भीष्म पितामह मार्ग––यमुना पार, दिल्ली
4. द्रोणाचार्य मार्ग— ,, ,,
5. कुन्ती मन्दिर—(पाण्डवों के पुराने किले के भीतर)
6. पाण्डवों के नाम पर नगर, मार्ग और गलियां, किला

7. वाल्मीकि नगर, वस्ती, मार्ग, मन्दिर (दिल्ली के विभिन्न स्थानों पर)
8. व्यास मार्ग— इन्द्रप्रस्थ मार्ग, नई दिल्ली
9. कालीदास मार्ग— चाणक्य मार्ग, पुरी, नव दिल्ली
10. महादेव मार्ग—
11. गार्गी मार्ग—
12. महाराज जनकपुरी—
13. मैक्स मूलर मार्ग—
14. सरस्वती विहार....
15. गणेशनगर (यमुनापार का एक नगर बस्ती)
16. कृष्ण नगर ( ,, ,, ,, ,, )
17. लक्ष्मी नगर ( ,, ,, ,, ,, )
18. दयानन्द मार्ग (दरियागंज नई दिल्ली-2 में)

× × ×

## २८. उच्च पदों पर संस्कृतानुरागी/संस्कृतज्ञ

1. श्री पं. रंगनाथन् मिश्रा (जस्टिस) 5 सफदरजंग एन्क्लेव रिंग रोड़ न. दि.-29
2. ,, , रघुनाथ मिश्रा (भाई) ,, ,, ,, ,,
3. ,, जे. वीर राघवन् (सैक्रेटरी कलचर शिक्षा मन्त्रालय) नई दिल्ली-1
4. डा. लक्ष्मीमल सिंघवी (अन्ताराष्ट्रीय ख्याति के न्यायविद) दूराभाष-6440308
बी-8, साउथ एक्स. पार्ट-II, नई दिल्ली-49
5. श्री पी. एन. भगवती—
6. श्री दौलत राम कोठारी (उपकुलपति जवाहरलाल नेहरू विश्वविद्यालय)

× × ×

## २६. अहिन्दी भाषी संस्कृतज्ञ

1. डा. सी.आर. स्वामीनाथन्—54 बी, पाकिट बी-2, लौरेन्स रोड़, नई दिल्ली-35
2. ,, महेन्द्र सी. दवे—रीडर गुजराती विभाग दिल्ली विश्व विद्यालय, दिल्ली-7
आवास—2/7 विश्व विद्यालय मार्ग, दिल्ली-7 दूरभाष-2910274
3. ,, कर्ण सिंह—3 न्याय मार्ग, नई दिल्ली- दूरभाष-
4. ,, डा. अम्बिरके—इन्द्रप्रस्थ कालिज, अलीपुर मार्ग, दिल्ली

5. डा. एच. बाल सुब्रह्मण्यम् —केन्द्रीय हिन्दी संस्थान रामकृष्णपुरम्
सै० 4/665 रामकृष्ण पुरम्, नई दिल्ली-22 दूरभाष-605631 पीपी
6. डा. एम.के. दुर्रानी—वी-71 मोहन गार्डन नई दिल्ली-59 (554380)
7. श्री शिव स्वामी—सै. 4/669 रामकृष्ण पुरम्, नई दिल्ली-22
8. ,, कृष्ण मूर्ति शास्त्री —बी ई 10 ए मुनीरका डी.डी.ए. फ्लैट्स, न.दि.-67
9. ,, सुन्दर राजन—योजना भवन
10. डा. श्रीमती नायर (लेडी श्रीराम)
11. ,, रुक्मिणी (मिराण्डा कौलिज) पटेल चैस्ट, दिल्ली विश्वविद्यालय, दि.-7
12. श्रीमती रत्नं नील कण्ठन् (स्रोत) 5 प्रेजिडेण्ट स्टेट नई दिल्ली-1 (3013313)
13. श्री पद्मनाम शास्त्री (स्रोत) भारतीय विद्या भवन कस्तूरबागांधी मार्ग न.दि.
14. श्री गणेश झा (बंगला विभाग केन्द्रीय हिन्दी संस्थान—आर.के पुरम्) न. दि.
15. श्रीमती नम्बियार (पूर्व शिक्षिका दौलतराम कालिज) दि. वि, वि. दिल्ली-7
16. के.पी.एस. मेनन् (भूतपूर्ण रक्षा सचिव, 19 तिलक मार्ग, नव दिल्ली)
17. वासुदेव नम्बूदरीपाद (इण्डियन स्टेस्टिकल इन्स्टि टयूट महरौली)
18. पं. जस्टिस रंगनाथ मिश्रा (5 सफदरजंग रोड, नई दिल्ली-)
19. ,, रघुनाथ मिश्रा ( ,, ,, ,, )
20. श्री रामचन्द्रन् (केरलीय)
21. शोभना [सुपुत्री—सी.आर. स्वामिनाथन् जी लारेन्सरोड़, नई दिल्ली-35]
22. डा. शेष गिरी [अतिरिक्त सचिव —एन.आई.सी., जी.ओ.सी. कम्प्लैक्स
लोधी स्टेट

23. डा. रत्नम् नीलकण्ठन्—कालिन्दी महिला कालिज—पटल नगर, नई दिल्ली-8
24. ,, रुक्मणी—मिराण्डा हाउस महिला कॉलिज—दिल्ली विश्व विद्यालय, दि.-7
25. ,, श्रीमती इन्दु राव—लेडी श्रीराम कॉलिज—लाजपत नगर, दिल्ली 24
26. ,, कृष्णमाचारी—डी.ए.वी. कालेज नेहरू नगर, नई दिल्ली-65 ( )
27. आचार्य रघुनाथन्—ला. ब. शास्त्री विद्यापीठ, कटवारिया सराय, नई दि-16
28. ,, अमृतराव—डी.टी.ई.ए. पूसा रोड़, करोलबाग, नई दिल्ली-5 ( )
29. ,, रङ्गराजन् ,, ,, ,, ,, मन्दिर मार्ग, नई दिल्ली-3 ( )

30. श्री राघवा चार्य—डी.टी.ई.ए., लक्ष्मीबाई नगर, नई दिल्ली-3
31. ,, विक्रमदेव— ,, ,, ,, ,, मन्दिर मार्ग, नई दिल्ली-3
32. श्री एस.वी. वेंकटाचलम्—भारतीय विद्या भवन, कस्तूरबा गान्धी मार्ग, न. दि.
33. डा. काञ्चना—दौलतराम महिला कॉलेज, दिल्ली विश्वविद्यालय, दिल्ली-7
34. ,, कुंकुम—सत्यवती सहशिक्षा कालेज, अशोक विहार-2, नई दिल्ली-52
35. श्रीमती राजलक्ष्मी—डी.टी.ई.ए. लोधी रोड़, नंब दिल्ली-3 ( )
36. श्री बद्री नाथन् ,, ,, ,, ,, मोती बाग, नई दिल्ली-21 ( )
37. श्रीमती मरकतम् ,, ,, ,, ,, आर.के. पुरम्, नई दिल्ली-22 ( )
38. डा. उषा चौधरी (दिल्ली विश्व विद्यालय) दिल्ली-7 ( )

× × ×

## ३०. संस्कृत कार्यक्रमों के सफल संयोजक

(निम्नलिखित महानुभाव संस्कृत की विभिन्न सभाएं, गोष्ठी, सम्मेलन, सन्ध्या, प्रतियोगिताएं, प्रभात फेरी, आदि का सफलतापूर्वक संयोजन करते रहते हैं)

1. श्री डा. रमाकान्त शुक्ल आर 6 वाणी विहार नई दिल्ली-59
2. ,, ,, रामप्रकाश दास—एच 393 श्रीनिवासपुरी नई दिल्ली-65
3. आचार्य रामदयालु—59/8 मध्य मार्ग, तुगलकाबाद विस्तार नई दिल्ली-19
4. श्री ओम्प्रकाश त्रेहन – एन, 10 मुकर्जी नगर, निकट बत्रा सिनेमा, दिल्ली-9
5. ,, इन्द्रपाल गुप्ता—गुडविल पब्लिक स्कूल उत्तम नगर नई दिल्ली-59

## ३१. संस्कृत का प्रथम आई.ए.एस. अधिकारी

1. श्री शंकर नारायण पाणिग्रही, एम.ए., एम.फिल्
आवास—आर्य समाज रामकृष्ण पुरम् सै. 6, 119, गौतम नगर नई दिल्ली-22
कार्यालय—केन्द्रीय सूचना सेवा प्रभाग, आकाशवाणी भवन, संसद मार्ग, दि.-1

x x x

## ३२. पुरातन पाण्डुलिपि संग्रह

(लगभग 2000 पुरातन पाण्डुलिपियों का अनुपम संग्रह)

1. श्री डा. सी.आर. स्वामिनाथन्—पूर्व-उपशिक्षा "परामर्शदाता संस्कृत"
केन्द्रीय सरकार

आवास—54 बी, पाकेट बी 2, लारेन्स रोड़ नई दिल्ली-35 (केशव पुरम्
थाने के पास) दूरभाष-7223142

कार्यालय—इन्दिरा गान्धी राष्ट्रीय कला केन्द्र जनपथ नई दिल्ली-1
दूरभाष-383194

सूचना—अन्य भी कई महानुभाव बहुत सी पुरातन सामग्री रखते हैं जिनका पूर्ण विवरण अभी प्राप्त होना है।

× × ×

## ३३. संस्कृत गीत-संगीत गायक तथा नर्तक

1. श्रीमती माधवी—164 गोल्फ लिंक रोड़ नई दिल्ली-3 दूरभाष-611476
2. कु० शैलेश श्रीवास्तव—205, सै. 6 आर.के. पुरम् नई दिल्ली-22
   दूरभाष घर–601204, कार्यालय-386881
3. श्रीमती इन्दिरा मोहन—12 लखनऊ मार्ग, दिल्ली-7 (2518654, 2916152)
4. श्रीमती उर्मिला नागर—बी ए/2 इ, डी.डी.ए. फ्लैट्स मुनीरका, (650344)
5. श्रीमती सरोजा वैद्यनाथन्—(दूरभाष-656464)
6. राजा राधा रेड्डी (युगल)—बी-53 पंडारा रोड, दिल्ली-3 (385086)
7. श्री सोनाल मानसिंह—सी-304 डिफेन्स कालोनी, नई दिल्ली-24 (623356)
8. श्रीमती यामिनी कृष्ण मूर्ति—डी-1/39 सत्या मार्ग, नई दिल्ली-2 (672144)

x x x

## ३४. संस्कत ग्रन्थ प्रकाशक

1. श्री ला.ब.शा. केन्द्रीय संस्कृत विद्यापीठ, कटवारिया सराय नई दिल्ली-16
2. संस्कृत सेवा संस्थान—59/8 मध्य मार्ग, तुगलकाबाद विस्तार, नई दिल्ली-19
3. दयानन्द वेद महाविद्यालय—119 गौतम नगर, नई दिल्ली-49 ( )
4. सुकृति प्रकाशन—59/8 मध्य मार्ग, तुगलकाबाद विस्तार, नई दिल्ली-19
5. रंजन पुस्तक प्रकाशन—16 दरियागंज, नई दिल्ली-2 दूरभाष-( )
6. मेहर चन्द लक्ष्मण दास—गली नं. 1 अन्सारी मार्ग, दरियागंज नई दिल्ली-2
7. मोती लाल बनारसीदास—40 यू.ए. बैंग्लो रोड़, दिल्ली-7 ( )

8. मुन्शीराम मनोहर लाल—नई सड़क दिल्ली-6 (दूरभाष- )
9. ईस्टर्न पब्लिकेशन्स—5825 न्यू चन्द्रावल रोड़, जवाहर नगर दिल्ली-7
10. चौखम्बा संस्कृत प्रकाशन—बैंगलो रोड़, ,, ,, ,,
11. ,, ,, ओरियन्टल प्रकाशन—बैंग्लो रोड़ ,, ( )
12. इन्दु प्रकाशन—28/5 शक्ति नगर दिल्ली-7 ( )
13. प्रतिभा प्रकाशन—29/10 शक्ति नगर दिल्ली-7 ( )
14. विनीता प्रकाशन—250 राजा गार्डन, नई दिल्ली-27 ( )
15. भैमी ,, —मेन बाजार गान्धी नगर नई दिल्ली-31 दूरभाष-237661
16. इतिहास विद्या प्रकाशन—बी-27 धर्मपुरा नांगलोई दिल्ली-41 ( )
17. देववाणी परिषद—आर 6 वाणी विहार उत्तम नगर, नई दिल्ली-59
18. नाग पब्लिशर्स—11 ए/यू.ए. जवाहर नगर दिल्ली-7 ( )
19. बूटाला एण्ड कम्पनी—99 यू.बी. जवाहर नगर, दिल्ली-7 ( )
20. परिमल प्रकाशन—शक्ति नगर दिल्ली-7 ( )
21. सार्वदेशिक आ.प्र. सभा—दयानन्द भवन, 3/5 आसफअली रोड़ नईदिल्ली-2
22. राष्ट्रिय संस्कृतसंस्थान—ए 40 विशाल एन्क्लेव, नजफगढ़ मार्ग, दिल्ली-27
23. भारतीय पब्लिशिंग हाउस—बैंग्लो रोड़, ( )
24. इण्डोलोजिकल पब्लिशर्स— ,, ( )
25. भारतीय विद्या कार्पोरेशन—बैंग्लो रोड ( )
26. आर्ष साहित्य प्रकाशन—खारीबावली दिल्ली-6 ( )
27. दयानन्द संस्थान (5724741) करौल बाग दिल्ली-5 ( )
28. माधव प्रकाशन (कमला नगर) 101 ए कमला नगर दिल्ली-7 ( )

× × ×

## ३५. संस्कृत के कम्प्यूटरीकरण पर कार्य कर रहा दल

प्रमुख—

श्री नवज्योति सिंह, वैज्ञानिक-सी—दूरभाष-5726406, घर-657896
नैशनल इन्स्टीट्यूट आफ सान्इस एण्ड डवलप्मैंट स्टडीज,
के.एम. कृष्णन् मार्ग, हिलसाइड रोड, नई दिल्ली-12

सहयोगी—श्रीमती अनुराधा सिंह (वैज्ञानिक-बी) कार्यालय उपर्युक्त

सहयोगी—श्री छत्रपति सिंह—दूरभाष—389429, 389849
प्रोफेसर फिलोसफी आफ लो., 1, भगवान दास रोड, नई दिल्ली-1

× × ×

## ३६. संस्कृत शिक्षण सहायक साधन

उक्त साधन निम्नलिखित व्यक्तियों तथा स्थानों द्वारा निर्मित हैं—

1. श्री चाँद किरण सलूजा—शिक्षा विभाग (सी.आइ.इ.) पटेल चैस्ट,
दिल्ली विश्वविद्यालय परिसर, दिल्ली-7 दूरभाष-2522688 पी.पी.

साधन—अनेक संस्कृत विषयों पर विविध प्रकार के चित्रात्मक वाक्य चार्ट, हस्त निर्मित फिल्म प्रोजेक्ट, चित्रकथाएँ, व्याकरण बोध पट्ट एवं अन्य बहुत सी दर्शनीय सामग्री इनके पास उपलब्ध हैं।

2. आचार्य रामदयालु—सचिव—संस्कृत सेवा संस्थान, दिल्ली
59/8, मध्य मार्ग, तुगलकाबाद विस्तार, नव दिल्ली-110019

साधन—संस्कृत चुटकुला, खेल, विविध व्याकरण विषय चार्ट, बाल वार्तालाप पुस्तक, विशेष वार्तालाप—सम्भाषण, कोष, संस्कृताशपत्र आदि।

× × ×

## ३७. दिल्ली महानगर परिषद्/नगर निगम में संस्कृतज्ञ

1. श्री कुलानन्द जी भारतीय (कार्यकारी पार्षद-शिक्षा)
निवास—9, अलीपुर रोड, दिल्ली दूरभाष—घर-239207 का.-238819

2. डा. राम लाल वर्मा—महानगर पार्षद्
एफ-47, लाजपत नगर-I, नई दिल्ली-110024 दूरभाष-6833516 (घर)

3. श्री भौंरे लाल शास्त्री—महानगर पार्षद्
174, बी-ब्लाक, जे. जे. कालोनी, मादीपुर, नई दिल्ली दूरभाष-591092

4. श्री गुरुदत्त शर्मा, निजी सहायक (विजीलैंस) निदेशक, दिल्ली नगर निगम
टाउन हाल, चांदनी चौक, दिल्ली-6 दूरभाष-2513674

× × ×

## ३८. संस्कृत का उपयोग कहां और कैसे ?

1. राष्ट्रिय एकता, अखण्डता के वाक्यों/कामों हेतु
2. विभिन्न संस्थाओं में संस्कृत के आदर्श वाक्य
3. अनुसन्धान तथा लेखन कार्यो में विभिन्न प्रकार से
4. पत्र लेखन, सम्पादन, प्रकाशन आदि में कार्यों में
5. संस्कृत और संस्कृति सम्बन्धी विभिन्न कार्यक्रम
6. अधिकांश फिल्मों में भी संस्कृत के स्तोत्र, वचन
7. प्राचीन कलाओं तथा कलाकृतियों के साथ-साथ
8. हिन्दी, संस्कृत एवं अन्य भाषा अनुवादों में
9. विभिन्न शब्द, धातु कोषों के निर्माण कार्यों में
10. विभिन्न विषयक शब्दावली बनाने के कार्यों में
11. संस्कृत की शुद्धता और परिभार्जन का अन्यत्र ग्रहण
12. संस्कृत का सर्वशुद्ध भाषा के रूप में कम्प्यूटरीकरण
13. भाषा शास्त्र, भाषा विज्ञान के क्षेत्रों बहुधा प्रयोग
14. प्राचीनता और भारतीय संस्कृति के परिप्रेक्ष्य में
15. आकाशवाणी, दूरदर्शन आदि की सांस्कृतिक शृंखलाओं में तथा उनके विभिन्न कार्यक्रमों में विभिन्न प्रकार से
16. विभिन्न भाषायी सांस्कृतिक पत्र-पत्रिकाओं में
17. यत्र तत्र सामाजिक, घरेलु स्थानों में भी सूक्ति वचन
18. संस्कार और नैतिकता के शिक्षण का आधार रूप ।

× × ×

## ३९. दिल्ली संस्कृत अकादमी की स्थापना

बहुत वर्षों से दिल्ली में संस्कृत अकादमी की स्थापना के लिए हो रही माँग दिल्ली के उपराज्यपाल श्री एच. एल. कपूर एवं श्री कुलानन्द जी भारतीय (कार्यकारी पार्षद—शिक्षा) के समय में कार्यान्वित हुई । इसकी स्थापना में श्री भारतीय जी का महान् योगदान है। उन्होंने अनेक शीर्षस्थ

विद्वानों तथा संस्थाओं के आग्रह पर इस सम्बन्ध में एक परामर्शदातृ समिति का गठन किया। जिसमें वे स्वयं भी सक्रिय रहे। इस समिति की बैठक में पारित "संस्कृत अकादमी की स्थापना" सम्बन्धी प्रस्ताव को श्री भारतीय जी ने उपराज्य पाल के पास भेजा। उनकी स्वीकृति मिलने पर दिल्ली की अन्य अकादमियों के समान ही "दिल्ली संस्कृत अकादमी" का भी मार्च 1987 में एक एटोनोमस बाडी के रूप में नोटिफिकेशन हो गया तथा 12 दिसम्बर 1987 को राज निवास स्थित शाह आडीटोरियम में वेद मन्त्रोच्चारण के साथ उपराज्यपाल महोदय ने "दिल्ली संस्कृत अकादमी" का विधिवत् उद्घाटन किया। इसमें दिल्ली के संस्कृत विद्वान् एवं अन्य संस्कृत समाज भारी संख्या में उपस्थित थे।

तब से लेकर आज तक श्री कुलानन्द जी भारतीय की छत्रछाया में संस्कृत अकादमी ने अनेक कार्य और कार्यक्रम सम्पन्न किये हैं। इन सभी कार्यवाहियों में श्री भारतीय जी की सक्रिय भूमिका अति महत्व पूर्ण रही है। साथ ही अकादमी के सचिव—श्री श्रीकृष्ण सेमवाल एवं सदस्य श्री विद्यानिधि जी पाण्डेय, तथा श्री योगानन्द जी शास्त्री आदि का भी इन कार्यक्रमों के संचालन में भारी सहयोग रहा है।

## ४०. दिल्ली संस्कृत अकादमी के वर्तमान सदस्य

1. अध्यक्ष पदेन—उपराज्यपाल दिल्ली,
2. उपाध्यक्ष —श्री कुलानन्द भारतीय
3. सचिव —श्री श्रीकृष्ण सेमवाल

सदस्य—4. पदेन शिक्षा निदेशक 5. पदेन शिक्षा सचिव
6. डा० सत्यव्रत शास्त्री 7. श्री के. के. मिश्र
8. डा० मण्डन मिश्र जी 9. डा० नारायण दत्त पालीवाल
10. डा० योगानन्द शास्त्री 11. डा० गिरधारीलाल गो० (स्व०)

× × ×

## ४१. दिल्ली एक प्राचीन नगरी

भारत की राजधानी दिल्ली अति प्राचीन नगरी है। जनश्रुति के अनुसार अत्यन्त प्राचीन काल में ब्रह्मा जी ने यहां यमुना नदी के तट पर ऋषि मुनियों को निगम (वेद) का बोध कराया था, इसी काम और नाम से इस स्थान को निगम

बोध घाट कहा गया। कालान्तर में इस पुण्य स्थल पर सद्गति प्राप्ति हेतु मृतकों को जलाया जाने लगा और इस प्रकार यह पवित्र स्थान श्मशान भूमि बनकर रह गया।

कभी देवराज इन्द्र अथवा संस्कृत व्याकरण के प्रथम प्रेणता इन्द्र का भी इससे सम्बन्ध रहा है इसीलिये इस नगर को इन्द्रप्रस्थ कहा जाने लगा। वैसे इन्द्रप्रस्थ नामक एक अन्य गांव भी है।

महाभारत काल में "इन्द्रप्रस्थं वृकप्रस्थं ......" इत्यादि पांच नामों में इन्द्रप्रस्थ को भी गिनाया है। महाभारत के समय का पाण्डवों का किला "पुराना किला" आज भी विद्यमान है। इसमें माता कुन्ती का मन्दिर भी वर्तमान है। कौरव-पाण्डवों की युद्धभूमि "कुरुक्षेत्र" दिल्ली से पश्चिम की ओर हरियाणा प्रान्त में है। वृकप्रस्थ (वारणावत) और हस्तिनापुर दिल्ली से कुछ ही दूर मेरठ (मयप्रस्थ) की ओर उत्तर प्रदेश में हैं। कहा जाता है कि रावण की पत्नी मन्दोदरी मेरठ की ही थी, अतः उसके स्मृति चिन्ह वहां आज भी वर्तमान हैं। कृष्ण की क्रीडास्थली वृन्दावन, नन्दगांव आदि दिल्ली से दक्षिण की ओर मथुरा के आसपास हैं। कहा जाता है कि विदेशी आक्रमण से कुछ ही समय पूर्व राजा दिल्लू के नाम से यह नगरी देहली और फिर दिल्ली हो गई।

दिल्ली की प्राचीनता पर पृथक् विवरण है, अतः यहां विस्तार देना उचित नहीं।

× × ×

## ४२. संस्कृत सेवा संस्थान दिल्ली के प्रकाशन

[1] दिल्ली संस्कृतज्ञ निर्दशिका (इसका विवरण आपके हाथों में है)

(2) हिन्दी-संस्कृत धातुकोष — जैसा कि इसके नाम से ही प्रकट है, यह पुस्तक हिन्दी से संस्कृत सीखने, सिखाने वालों के लिए विशेष उपयोगी है। एक-एक हिन्दी धातु-क्रिया के लिये कितनी संस्कृत धातु-क्रियाएँ हो सकती हैं, यह संख्या देकर दर्शाया गया है। प्रत्येक संस्कृत धातु का रूप चलाने की सुविधा के लिए एक-एक क्रिया रूप भी दे दिया है। कौन धातु किस गण और पद की है, उपसर्ग लगाने पर क्या रूप और अर्थ बनता है इत्यादि यथासम्भव सभी कुछ दिया गया है। छात्र-अध्यापकों के अतिरिक्त संस्कृत भाषा पर अनुसन्धान करने वालों के लिए भी यह उपयोगी सिद्ध होगी। धातुओं को ढूंढने में सुविधा रहे इसके लिए हिन्दी धातुओं को अकारादि क्रम में रखा गया है। संस्कृत जिज्ञासुओं की भारी मांग को देखते हुए ही यह पुस्तक प्रकाशित की गई है।

[3] **चुटकुला सहस्रम्**—यह पुस्तक 10 भागों में क्रमशः छप रही है। कुछ भाग प्रकाशित भी हो चुके हैं। आमने-सामने संस्कृत और हिन्दी इन दोनों भाषाओं में सुन्दर नवीन मनोरंजक चुटकुले दिये गए हैं। इनसे एक ओर जहां बच्चों का मनोरंजन होगा, वहां दूसरी ओर सरल, सरस संस्कृत बोलने, पढ़ने और लिखने का अभ्यास भी हो सकेगा। इधर-उधर सभा-गोष्ठी और संग-साथ में संस्कृत चुटकुले बोलने, सुनने से सभी को नवीन सुखानुभूति होगी।

(4) **क्रीडा शतकम्**—यह पुस्तक 25-25 खेलों की संख्या के अनुसार 4 भागों में प्रकाशित की जा रही है। भले ही इसमें खेलों को हिन्दी में समझाया गया है। परन्तु खेल संस्कृत शब्दों में ही खेले जाएंगे, यही इसकी विशेषता है। परन्तु खिलाने वाला पहले स्वयं खेलों को भली-भांति समझ ले। तभी वह दूसरों को खिला या समझा सकेगा। इन खेलों का प्रयोजन भी प्रकारान्तर से संस्कृत का अभ्यास कराना ही है। संस्कृत के लिये यह प्रायः नवीन विधा है। इसके आधार पर अन्य नवीन संस्कृत खेलों की रचना भी सुगमता से हो सकती है।

[5] **बाल संस्कृत वार्तालापः**—घर में छोटे-छोटे बच्चों को आरम्भ से ही संस्कृत वार्तालाप के माध्यम से संस्कृत का अभ्यास कराने हेतु यह पुस्तक लिखी गई है। इसमें एक, दो, तीन, चार शब्दों के छोटे-छोटे सरल संस्कृत वाक्य दिये गए हैं। इनमें भी विशेषकर व्यावहारिक वाक्यों का ही चयन किया गया है। जैसे आरम्भ में मां बालक को बोलना सिखाती है, वही प्रकार इसमें भी अपनाया गया है। पोकिट साइज में छोटी पुस्तक है। हिन्दी संस्कृत आमने-सामने दी गई है। कभी भी आते-जाते, उठते-वैठते अभ्यास की जा सकती है। संस्कृत वार्तालाप के लिये यह नवीन सोपान है।

(6) **विशेष संस्कृत वार्तालापः**—इस पुस्तक में विशेष विशेष समय के लिये आवश्यक संस्कृत वाक्यों का संग्रह किया गया है। जैसे किसी को नमस्कार करते समय नमस्कार, आशीर्वाद सम्बन्धी वाक्य, किसी से मिलते समय कुशल-मंगल पूछने के वाक्य, परिचय प्राप्त करने के लिये परिचय सम्बन्धी आवश्यक वाक्य, कक्षा में पढ़ते समय गुरु-शिष्य प्रश्नोत्तर वाक्य, कक्षा के वाहर आते-जाते समय के संभावित वाक्य, साक्षात्कार (भेंट के समय) के परस्पर सम्वाद के वाक्य, किसी की प्रशसा-कृतज्ञता-धन्यवाद करते समय के वाक्य, खेद-निषेध-क्षमा आदि के उपयुक्त वाक्य आदि। इससे संस्कृत वार्तालाप करने में विश्वास के साथ-साथ प्रवीणता भी आती जाएगी।

(7) संस्कृत सम्भाषण विधा:—इसमें संस्कृत सम्भाषण के विविध प्रकार बताए गए हैं। जैसे किसी का नाम-धाम पूछते समय कैसे वाक्य हों, कक्षा में अपनी स्थिति एवम् उपस्थिति सम्बन्धी वाक्य, खेल खिलाते समय खेल और खेलने वालों का किस प्रकार का वर्णन (Commentry) किया जाय, सामान्य प्रश्नोत्तर कैसे-कैसे हों, शारीरिक अंगादि का वर्णन करते समय के वाक्य तथा विभक्ति-लकार सम्बन्धी प्रत्ययार्थं आदि दिये गए हैं। जो आरम्भिक संस्कृत शिक्षुओं के लिये वरणीय हैं।

(8) दशाब्दी स्मारिका—इस स्मारिका में संस्कृत सेवा संस्थान का और उसके सभी संस्कृत शिक्षण केन्द्रों का सचित्र विवरण तो है ही, साथ ही दिल्ली में संस्कृत भाषा की कहां-कहां और कैसी स्थिति है ? शिक्षा-मन्त्रालय, राष्ट्रीय संस्कृत संस्थान, ला० ब० शा० केन्द्रीय संस्कृत विद्यापीठ, राष्ट्रीय शैक्षिक अनुसन्धान एवं प्रशिक्षण परिषद्, राज्य शिक्षा संस्थान, माध्यमिक शिक्षा बोर्ड, शिक्षा विभाग दिल्ली प्रशासन, आकाशवाणी (संस्कृत एकाँश) इत्यादि सरकारी संस्थाओं का संस्कृत के लिये क्या-क्या योगदान है। दिल्ली की संस्कृत पत्रिकाएं, दिल्ली की संस्कृत संस्थाएँ, दिल्ली में संस्कृत की विशेष सक्रिय संस्थाएँ, परम्परागत संस्कृत विद्यालयों में तथा दिल्ली के कालिजों में कितने-कितने संस्कृत शिक्षक और छात्र हैं ? भारतीय संस्कृत पत्र-पत्रिकाओं के नाम-पते, दिल्ली में संस्कृत ग्रन्थों के प्रकाशक, अनेक संस्कृत गीत एवं अन्य बहुत-सी बातें इसमें प्रकाशित हैं।

(9) निरुक्त निर्वचनिका—ऐसी कौन-सी संस्कृत की उच्च कक्षा है जिसमें शब्द शास्त्र वेत्ता मुनि यास्क का निरुक्त न लगा हो। निरुक्त के प्रश्नों में अनिवार्य रूप से एक प्रश्न निर्वचनों पर अवश्य आता है। परन्तु निर्वचन निरुक्त के सभी परीक्षणीय भागों में सर्वत्र फैले हुए हैं। अत: परीक्षार्थी के लिये उन्हें सुगमता से ग्राह्य करना व दुहराना कठिन होता था। इसी बात को ध्यान में रखकर निरुक्त के परीक्षणीय निर्वचनों को पृथक् छापा गया है। इसके द्वारा अनेक छात्रों ने निर्वचन के प्रश्नों में शत-प्रतिशत अंक प्राप्त किये हैं। साइक्लोस्टाइल से अब यह पुस्तक मुद्रिक रूप में प्रकाशित की जा रही है। यदि छात्र इसे एक बार प्रतिदिन दुहराते रहेंगे तो निश्चित रूप से पूर्णांक प्राप्त करेंगे।

(10) रसालंकार छन्दो दीपिका —'यथा नाम तथा गुण:' के आधार पर यह पुस्तक हिन्दी भाषा के रस, अलकार एवं छन्दों का पूर्ण विवेचन तथा प्रक्रिया प्रस्तुत करती है। एक-एक रस, छन्द आदि को विविध प्रकारों से समझाया गया है। एक-एक के लिये बहुत से लक्षण-उदाहरण, प्रत्युदाहरण देकर उन्हें उन पर

घटाकर दिखाया गया है। छात्रों को मनोदूषण से बचाने के लिये इसमें अश्लीलता से रहित सर्वथा सुसंस्कृत उदाहरण दिए गए हैं। वल्कि युवकों में सुन्दर भावना जगाने वाले ग्राह्य प्रसंगों के छन्द—अलंकार प्रस्तुत किये हैं।

(11) अनादिवाक् (संस्कृत पत्र) इसका विवरण तथा नमूना पृथक् से प्राप्त किया जा सकता है।

[12] **विभिन्न प्रकार के संस्कृत शिक्षण चार्ट**--इन चार्टों में आरम्भिक संस्कृत सीखने वालों के लिए शब्द-धातु रूप, प्रत्यय एवं उनके अर्थों को समीचीन प्रकार से दर्शाया और समझाया गया है। चार्टों में संज्ञा, सर्वनाम, विशेषण, उपसर्ग, उपपद विभक्ति, संख्या, अव्यय एवं मुख्य आदर्श धातुओं को प्रत्यायार्थ सहित दिया गया है। ये चार्ट छात्र और अध्यापक दोनों के लिये समान उपयोगी हैं। इनके समझ में आते ही संस्कृत वाक्य बनाने सुगम हो जाते हैं।

## संस्कृत शिक्षण चार्टों की सूची

1. प्रायोगिक संस्कृत विभाग चित्रम् 1/-
2. परस्मैपद षट्लकार ज्ञान चित्रम् (लघु) 1/-
3. कारक विभक्ति ज्ञान चित्रम्(लघु)1/-
4. परस्मैपद प्रत्ययार्थ चित्रम् 5/-
5. आत्मनेपद प्रत्ययार्थ चित्रम् 5/-
6. मुख्य स्वरान्त रूपार्थ चित्रम् 5/-
7. मुख्य व्यञ्जनान्त रूपार्थ चित्रम् (पु०) 5/-
8. मुख्य व्यञ्जनान्त रूपार्थ चित्रम् (नपुं० स्त्री०) 5/-
9. उपसर्ग, उपपद प्रयोग चित्रम् 5/
10. सर्वनाम पद रूपार्थ चित्रम् 3/
11. सामान्य विशेषण रूपार्थ चित्रम् 5/
12. संख्या विशेषण रूपार्थ चित्रम् 5/
13. प्रमुख अव्ययार्थ चित्रम् (संस्कृत, हिन्दी) 3/
14. प्रमुख अव्ययार्थ चित्रम् (हिन्दी, संस्कृत) 3/-
15. दशगणी धातु रूपार्थ चित्रम्(पर०)5/-
16. दशगणी धातु रूपार्थ चित्रम् (आ०)5/-

1087

## आचार्य रामदयालु का संस्कृत वृत्त

- बाल्यकाल से अद्य पर्यन्त संस्कृत तथा संस्कृतज्ञों से सम्पर्क
- संस्कृत सम्भाषण कक्षाओं का संचालन, शिक्षण
- संस्कृत शिक्षण के नवीन उपयोगी साधनों का संचालन,
- संस्कृत व्यवहार पुस्तकों का प्रणयन तथा प्रकाशन
- सरल संस्कृत व्याकरण चार्टों का प्रकाशन, वितरण
- अन्य 'हिन्दी संस्कृत धातुकोष' जैसे उपयोगी प्रकाशन
- दो संस्थाओं की स्थापना एवम् अद्यावधि सफल संचालन
- (संस्कृत सेवा संस्थान, आ० रामदयालु संस्कृत न्यास)
- दिल्ली में 5 से 10 तक संस्कृत शिक्षण केन्द्रों का कार्यान्वयन
- अनेक वर्ष कर्मकाण्ड प्रशिक्षणों का सुपरिणामी आयोजन
- संस्कृत की बहुविध सभा, सम्मेलन, गोष्ठियों का संचालन
- भारत के लगभग 20 सस्कृत पत्र-पत्रिकाओं की आर्थिक सहायता
- स्वयम् अपने द्वारा 'अनादिवाक्' पत्र का सम्पादन
- अन्य संस्कृत संस्थाओं को तन मन धन से सहयोग
- समय-समय पर विभिन्न संस्कृत प्रतियोगिताओं का आयोजन
- दिल्ली के तीन बार संस्कृत सम्बन्धी सर्वेक्षण तथा प्रकाशन
- संस्कृत गीत-संगीत गोष्ठियों का प्रचलन, आयोजन
- विद्यालय, महाविद्यालय तथा दूरदर्शन पर 'जिज्ञासा' का शुभारम्भ
- कई महा नगरों में संस्कृत सम्बन्धी प्रदर्शनियों का आयोजन
- छात्र तथा सहस्रों सामाजिक वर्गों में संस्कृत प्रचार-प्रसार
- अनेक संस्थाओं द्वारा संस्कृत कार्यों के लिये सम्मानित, पुरस्कृत
- 'संस्कृतज्ञ निर्देशिका' के रूप में दिल्ली का सर्व प्रथम संस्कृत विवरण
- अद्यावधि संस्कृत भाषा तथा संस्कृति के लिये समर्पित जीवन
- संस्कृत रक्षा और प्रचार के विभिन्न उपायों में सक्रिय सहभागी
- दिल्ली के प्राय: सभी संस्कृत क्षेत्रों का निरीक्षण, परीक्षण
- अद्यत्वेऽपि अन्य अनेक महत्वपूर्ण संस्कृत कार्य हाथ में विद्यमान

Funding by IKS-MoE

Bharatiya
Vidya
Bhawan's
Sanskrit
Department

Sh. K.N-Rao
(Astrology)

22190030 Ⓡ
22190031
2202603

Funding by IKS-MoE

Funding by IKS-MoE

**दिल्ली**
**संस्कृतज्ञ**
**निर्देशिका**

- सहस्राधिक संस्कृतज्ञों का विवरण
- भारत सर्वकार में संस्कृतज्ञ व्यक्ति
- परम्परागत संस्कृत महाविद्यालय
- संस्कृत (विभाग) विश्वविद्यालय
- संस्कृत विभाग वाले कालेज
- अन्य संस्कृत सेवी संस्थाएँ
- संस्कृत शिक्षण-प्रशिक्षण केन्द्र
- संस्कृत भाषा की पत्र-पत्रिकाएं
- अनुसन्धान पुस्तकालय, वाचनालय
- संस्कृत व्यावसायिक प्रशिक्षण केन्द्र
- संस्कृत की विशेष सक्रिय संस्थाएँ
- संस्कृत नाटक कलाकार दिल्ली
- संस्कृतज्ञ यात्री निवास निःशुल्क
- संस्कृत क्षेत्र के विशेष व्यक्ति
- संस्कृत के पुरातत्व संग्रहालय
- दिल्ली में संस्कृत उप-नगर
- प्रज्ञाचक्षु संस्कृतज्ञों का निवास
- संस्कृत गीत-संगीत गायक
- वेद मन्त्रों के सस्वर गायक
- दिल्ली के संस्कृत कविजन
- आकाशवाणी, दूरदर्शन प्रस्तोता
- अन्त्याक्षरी/अक्षर श्लोक प्रतिभागी
- संस्कृत आशुलिपि के विकास कर्त्ता
- आकाशवाणी, दूरदर्शन वार्ताकार
- अन्य भाषा पत्रिकाओं में संस्कृतज्ञ
- संस्कृत मनीषियों के नाम पर मार्ग
- उच्च पदों पर अनुरागी संस्कृतज्ञ
- हिन्दीतर भाषाभाषी संस्कृतज्ञ
- संस्कृत कार्यक्रमों के संयोजक
- संस्कृत का प्रथम आई.ए.एस.
- पुरातन पाण्डुलिपि/अन्य संग्रह
- संस्कृत गीतों पर नर्तक नर्तकी
- संस्कृत का कम्प्यूटरीकरण दल
- संस्कृत साहित्य के प्रकाशक
- दिल्ली सस्कृत अकादमी स्थापना
- संस्कृत शिक्षण सहायक साधन
- महानगर परिषद् में संस्कृतज्ञ
- संस्कृत का उपयोग कहाँ और कैसे ?
- दिल्ली एक प्राचीन संस्कृत नगरी
- संस्कृत सेवा संस्थान के प्रकाशन
- आचार्य रामदयालु का सस्कृत वृत्त
- विस्तृत भूमिका चित्रादि सहित

**श्री आर. वैंकट रमन**
**एवं**
**लेखक**